



TA: Technische Conditie
MARKETING
Meer informatie

Ga naar www.bnpparibasmarkets.nl
of bel **0900 MARKETS**
(0900 6275387; lokaal tarief)
Twitter: [@TheDailyTurbo](https://twitter.com/TheDailyTurbo)

Nasdaq 100 index

‘Keren of passeren...’

Daggrafiek Nasdaq-100 index

De SMA zone die samenvalt met het 61,8% Fibonacci niveau en de oude bodems werd recent bereikt en is de afgelopen dagen nipt opwaarts doorbroken. Thans is er enige terugval waarbij de koers rond de SMA lijn balanceert. De indicatoren noteren negatief aangezien de swingteller in de min draait en de RSI afbuigt vanaf de overbought lijn. Thans is de Down conditie weer valide op het Dashboard. Voor nu bezien of de index opnieuw afdaalt richting de steunzone op krap 6.000 punten of dat de Bulls toch nog weten door te pakken.

Conditie: Down.

Coaching: overweeg koopposities te sluiten nu de swingteller negatief draait. Offensieve shorts kunnen bescheiden posities innemen.

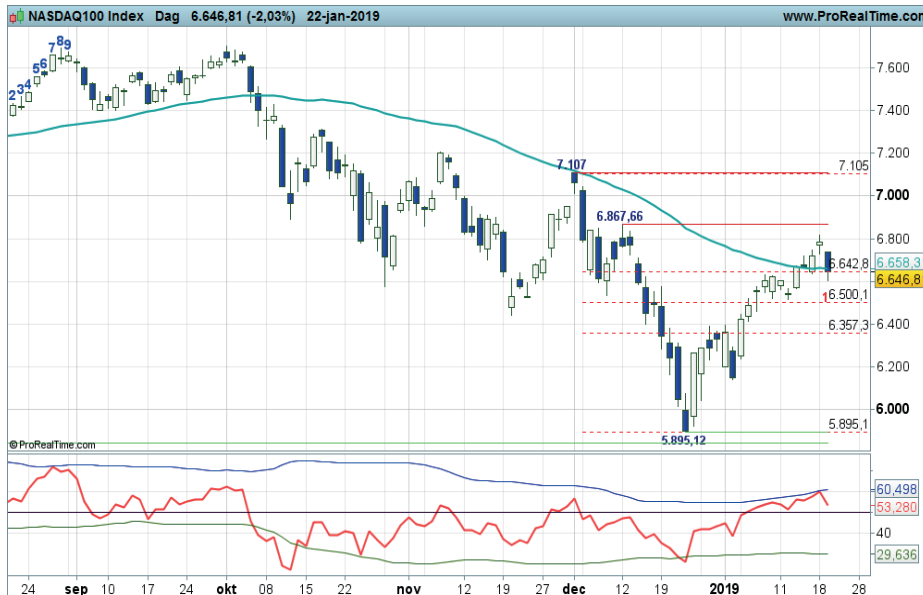

Grafiek uit ProRealTime Software

Bekijk de BNP Paribas Turbo's

Daggrafiek Nasdaq-100 index Bron: BTAC Visuele Analyse, 23 januari 2019

Weekgrafiek Nasdaq-100 index

Binnen de dalende trend toont de weekkaart een herstelbeweging richting de SMA zone rond 7.000 punten die samenvalt met het 61,8% Fibonacci niveau. De rebound wordt bevestigd door positieve indicatorstanden, waarbij de swingteller +3 noteert en de RSI de 50 zone nadert. Al met al nog een positief plaatje, al ligt enige verkoopdruk charttechnisch wel voor de hand en daarvan zijn de eerste signalen reeds zichtbaar. Voor nu dus bezien hoe lang de rebound blijft aanhouden.

Conditie: Support (herstel).

Coaching: koopposities kunnen worden aangehouden. Bij zwarte candles op slotbasis wellicht wat reboundwinsten afromen.

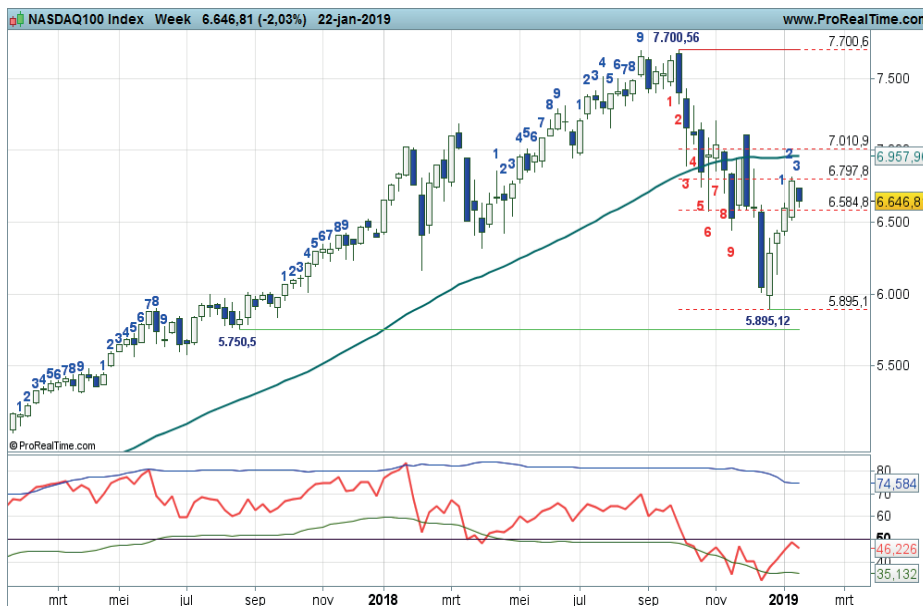

Grafiek uit ProRealTime Software

Bekijk de BNP Paribas Turbo's

Weekgrafiek Nasdaq-100 index Bron: BTAC Visuele Analyse, 23 januari 2019

bnpparibasmarkets.nl

Nico Bakker (www.nicoprakker.nl) is directeur/eigenaar van BTAC Visuele Analyse en als zelfstandig consultant gelieerd aan BNP Paribas S.A. (www.bnpparibasmarkets.nl). Wouter de Boer is medewerker van BTAC.

De informatie in deze publicatie is niet bedoeld als individueel beleggingsadvies of als een individuele aanbeveling tot het doen van bepaalde beleggingen. Iedere belegging die u overweegt, dient u te toetsen aan uw persoonlijk beleggersprofiel of te bespreken met uw beleggingsadviseur. De waarde van uw beleggingen kan fluctueren. In het verleden behaalde resultaten bieden geen garantie voor de toekomst. De standpunten en vooruitzichten van Bakker dan wel De Boer geven diens technische mening weer over het betreffende item in de hoedanigheid van technisch analist en consultant. De beloning van BTAC, Bakker of De Boer staat/ stond/ zal niet direct of indirect in relatie (staan) met zijn specifieke aanbevelingen of standpunten in deze publicatie.

Op het moment van schrijven heeft Nico Bakker of Wouter de Boer van BTAC in privé dan wel zakelijk mogelijk positie in de onderliggende waarde zoals beschreven in dit document danwel in financiële instrumenten die hier aan zijn gerelateerd. Er kan sprake zijn van indirecte deelnemingen via beleggingsfondsen, pensioenfondsen en/of kapitaalverzekeringen waarin wordt belegd en waar hij of andere medewerkers van BTAC geen invloed hebben op het beleggingsbeleid. Verder zijn er geen andere potentiële belangenconflicten bekend.

Deze aanbevelingen zijn niet opgesteld overeenkomstig de wettelijke voorschriften ter bevordering van de onafhankelijkheid van onderzoek op beleggingsgebied en zijn evenmin onderworpen aan een verbod om al vóór de verspreiding van onderzoek op beleggingsgebied te handelen.