



TA: Technische Conditie
MARKETING
Meer informatie

Ga naar www.bnpparibasmarkets.nl
of bel **0900 MARKETS**
(0900 6275387; lokaal tarief)
Twitter: [@TheDailyTurbo](https://twitter.com/TheDailyTurbo)

DAX Xetra index 'Balanceren...'

Daggrafiek DAX index

Enige terugval is zichtbaar na de opwaartse doorbraak. De koers balanceert nu rond de gemiddelde lijn. Ter validatie kan een retest van de 11.000 en SMA zone de uitbraak bevestigen. De indicatoren noteren positief. De swingteller staat op +5 en spanningsmeter RSI noteert een downcross in overbought gebied, wat tevens een XL coaching conditie betekent op het Dashboard, maar pas bij overtuigende topvorming ligt een afdaling op de loer richting de steunzone 10.279. Als de bulls zich echter weten te handhaven boven 11.000 behoort een rit richting de weerstand op 11.600 nog tot de mogelijkheden. Voor nu bezien wat de markt in petto heeft.

Conditie: UP.

Coaching: Wellicht wat winsten afromen.

[Bekijk de BNP Paribas Turbo's](#)

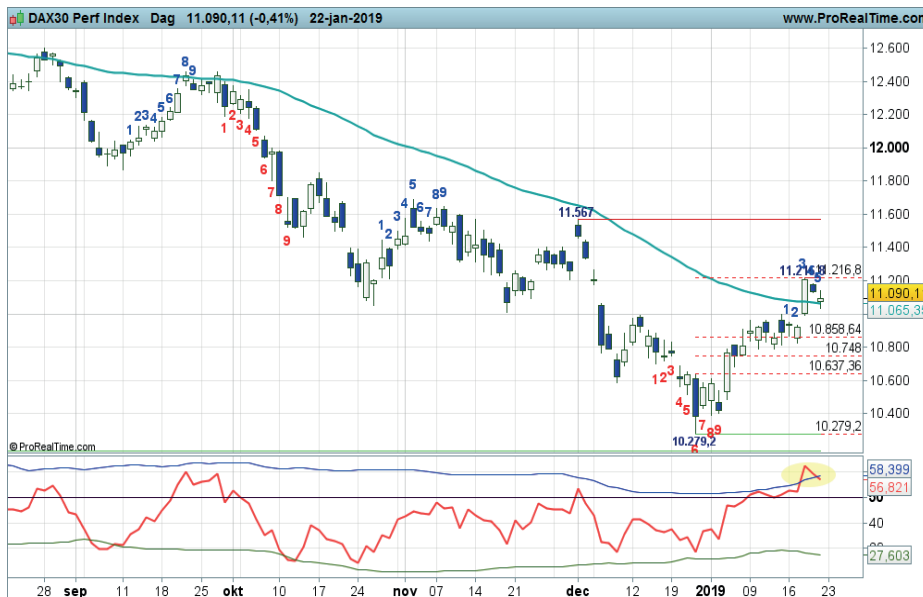

Grafiek uit ProRealTime Software

Daggrafiek DAX Index Bron: BTAC Visuele Analyse, 23 januari 2019

Weekgrafiek DAX index

Vanaf de steun op 10.279 is een herstelbeweging gaande binnen de dalende trend. De voorliggende bodemzone rond 11.000 die voor enige weerstand zorgde is nipt opwaarts doorbroken. Thans noteert de swingteller +3 en de RSI stijgt richting de 50 lijn. De SMA ligt nog ver weg. Indien het principe van mean reversion geldt, ligt er ruimte voor de bulls richting de zone rond 12.000. Voor nu aanschouwen of de bulls kunnen doorpakken met meer witte candles. Enige alertheid blijft op zijn plaats. Bij zwarte candles op de weekgrafiek krijgt de downtrend immers zomaar een nieuwe impuls.

Conditie: Support (herstel).

Coaching: Rebounders kunnen posities aanhouden en overwegen strak exitmanagement.

[Bekijk de BNP Paribas Turbo's](#)

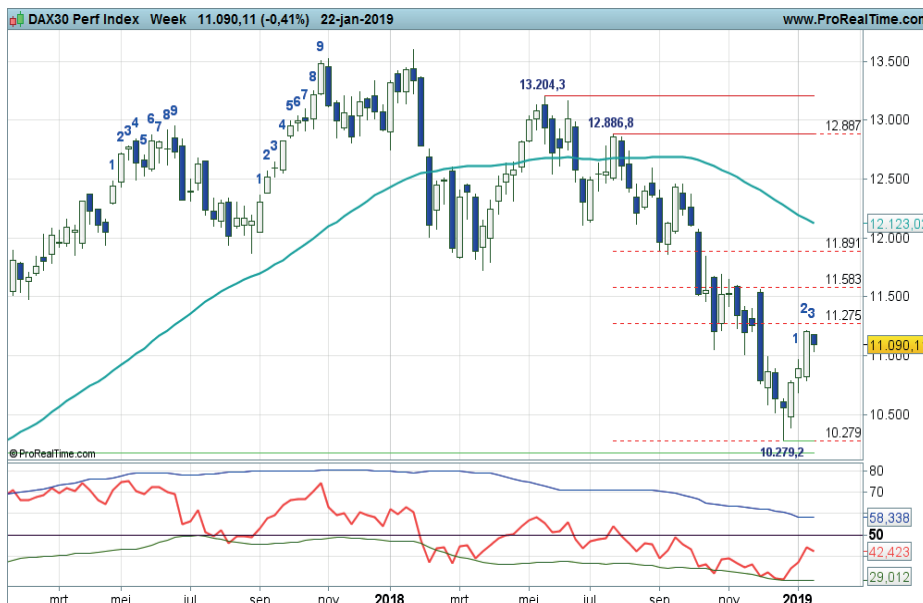

Grafiek uit ProRealTime Software

Weekgrafiek DAXIndex Bron: BTAC Visuele Analyse, 23 januari 2019

bnpparibasmarkets.nl

Nico Bakker (www.nicoprakker.nl) is directeur/eigenaar van BTAC Visuele Analyse en als zelfstandig consultant gelieerd aan BNP Paribas S.A. (www.bnpparibasmarkets.nl). Wouter de Boer is medewerker van BTAC.

De informatie in deze publicatie is niet bedoeld als individueel beleggingsadvies of als een individuele aanbeveling tot het doen van bepaalde beleggingen. Iedere belegging die u overweegt, dient u te toetsen aan uw persoonlijk beleggersprofiel of te bespreken met uw beleggingsadviseur. De waarde van uw beleggingen kan fluctueren. In het verleden behaalde resultaten bieden geen garantie voor de toekomst. De standpunten en vooruitzichten van Bakker dan wel De Boer geven diens technische mening weer over het betreffende item in de hoedanigheid van technisch analist en consultant. De beloning van BTAC, Bakker of De Boer staat/ stond/ zal niet direct of indirect in relatie (staan) met zijn specifieke aanbevelingen of standpunten in deze publicatie.

Op het moment van schrijven heeft Nico Bakker of Wouter de Boer van BTAC in privé dan wel zakelijk mogelijk positie in de onderliggende waarde zoals beschreven in dit document danwel in financiële instrumenten die hier aan zijn gerelateerd. Er kan sprake zijn van indirecte deelnemingen via beleggingsfondsen, pensioenfondsen en/of kapitaalverzekeringen waarin wordt belegd en waar hij of andere medewerkers van BTAC geen invloed hebben op het beleggingsbeleid. Verder zijn er geen andere potentiële belangenconflicten bekend.

Deze aanbevelingen zijn niet opgesteld overeenkomstig de wettelijke voorschriften ter bevordering van de onafhankelijkheid van onderzoek op beleggingsgebied en zijn evenmin onderworpen aan een verbod om al vóór de verspreiding van onderzoek op beleggingsgebied te handelen.