



TA: Technische Conditie
MARKETING
Meer informatie

Ga naar www.bnpparibasmarkets.nl
of bel **0900 MARKETS**
(0900 6275387; lokaal tarief)
Twitter: [@TheDailyTurbo](https://twitter.com/TheDailyTurbo)

DAX Xetra index 'Besluiteloosheid...'

Daggrafiek DAX index

Het aarzelende koersverloop onder de weerstandszone rond 11.000 punten blijft aanhouden in de Duitse index. De oude bodems, voorliggende top en de dalende SMA lijn liggen als weerstand in het veld. De lows van de afgelopen dagen blijven daarentegen hangen rond 10.800. Ook de beer weet dus niet te overtuigen. De swingteller staat afwisselend in de plus en de min en de RSI hobbelt rond de 50 lijn. Op het Dashboard is nipt de Support conditie valide. Pas boven de SMA en weerstandzone gaat een positieve overgangsfase van start.

Conditie: Support (herstel).
Coaching: zo mogelijk reboundposities strak bewaken. Offensieve shortspelers zien kansen onder 10.800.



Grafiek uit ProRealTime Software

Bekijk de BNP Paribas Turbo's

Daggrafiek DAX Index Bron: BTAC Visuele Analyse, 17 januari 2019

Weekgrafiek DAX index

De dalende trend is nog altijd intact in een keurig patroon van lagere toppen en lagere bodems. Vanaf de bodemzone op 10.279 is een opleving zichtbaar die gestart werd met een Hammer en een Bullish engulfing candle patroon. De candles kleuren wit, maar de index blijft vooralsnog hangen onder de voorliggende bodemzone op 11.000 punten. Deze zone dient nu overtuigend opwaarts doorbroken te worden, want anders ligt een vervolg van de downtrend op de loer. Voor nu bezien of de bulls doorpakken en de rebound intact blijft.

Conditie: Support (herstel).
Coaching: Rebounders overwegen strak exitmanagement.

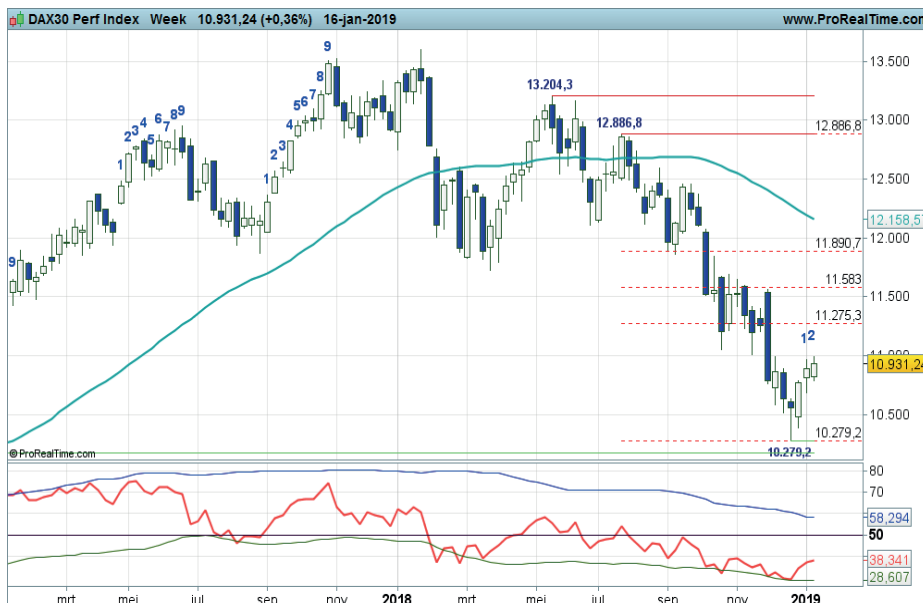

Grafiek uit ProRealTime Software

Bekijk de BNP Paribas Turbo's

Weekgrafiek DAXIndex Bron: BTAC Visuele Analyse, 17 januari 2019

bnpparibasmarkets.nl

Nico Bakker (www.nicoprakker.nl) is directeur/eigenaar van BTAC Visuele Analyse en als zelfstandig consultant gelieerd aan BNP Paribas S.A. (www.bnpparibasmarkets.nl). Wouter de Boer is medewerker van BTAC.

De informatie in deze publicatie is niet bedoeld als individueel beleggingsadvies of als een individuele aanbeveling tot het doen van bepaalde beleggingen. Iedere belegging die u overweegt, dient u te toetsen aan uw persoonlijk beleggersprofiel of te bespreken met uw beleggingsadviseur. De waarde van uw beleggingen kan fluctueren. In het verleden behaalde resultaten bieden geen garantie voor de toekomst. De standpunten en vooruitzichten van Bakker dan wel De Boer geven diens technische mening weer over het betreffende item in de hoedanigheid van technisch analist en consultant. De beloning van BTAC, Bakker of De Boer staat/stond/zal niet direct of indirect in relatie (staan) met zijn specifieke aanbevelingen of standpunten in deze publicatie.

Op het moment van schrijven heeft Nico Bakker of Wouter de Boer van BTAC in privé dan wel zakelijk mogelijk positie in de onderliggende waarde zoals beschreven in dit document danwel in financiële instrumenten die hier aan zijn gerelateerd. Er kan sprake zijn van indirecte deelnemingen via beleggingsfondsen, pensioenfondsen en/of kapitaalverzekeringen waarin wordt belegd en waar hij of andere medewerkers van BTAC geen invloed hebben op het beleggingsbeleid. Verder zijn er geen andere potentiële belangenconflicten bekend.

Deze aanbevelingen zijn niet opgesteld overeenkomstig de wettelijke voorschriften ter bevordering van de onafhankelijkheid van onderzoek op beleggingsgebied en zijn evenmin onderworpen aan een verbod om al vóór de verspreiding van onderzoek op beleggingsgebied te handelen.