



TA: Technische Conditie Marketing

Meer informatie

Ga naar www.bnpparibasmarkets.nl

of bel 0900 MARKETS

(0900 6275387; lokaal tarief)

Twitter: @TheDailyTurbo

S&P500 Index®

‘2.800+ drempel...’

Daggrafiek S&P500 index®

De stijgende trend heeft de weerstandzone rond 2.800+ bereikt. Het wordt nu breken of draaien voor de index. Gezien de sterke beweging vanaf de bodem op 2.346 lijkt enige correctie charttechnisch wel op zijn plaats en ook de indicatoren sturen aan op topvorming. De SMA zone rond 2.600 punten die samenvalt met de oude steunzone zou wellicht als vangnet kunnen dienen. Voorsnog is er echter nog geen sprake van topvorming. Eerst de strijd rond het potentiële kantelpunt gadeslaan.

Conditie: UP.

Coaching: koopposities wellicht wat afbouwen nu er zwarte candles rond de weerstand verschijnen.

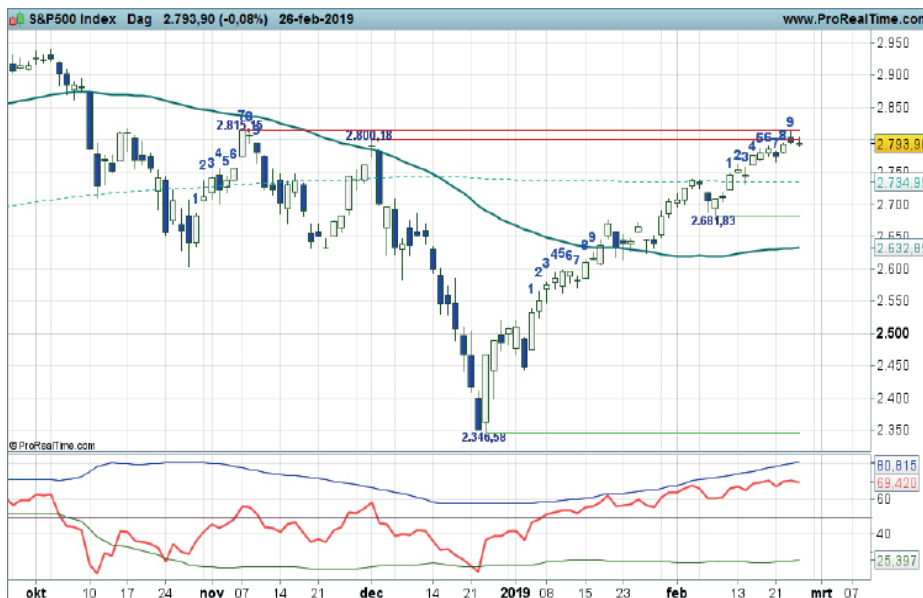

Grafiek uit ProRealTime Software

Bekijk de BNP Paribas Turbo's

Daggrafiek S&P500-Index® Bron: BTAC Visuele Analyse, 27 februari 2019

Weekgrafiek S&P500 Index®

De SMA werd recent opwaarts doorbroken en na negen witte candles op rij is thans een zwarte candle in de maak. Komt de lang verwachte correctie er dan toch? Op dit moment staat er in ieder geval nog een hoger low en een hoger high op de weekkaart. De swingteller noteert +7 en de RSI ruim boven de 50 lijn. Er wordt dus nog geen overspanning gemeten. Zolang er geen duidelijke signalen van topvorming zijn, lijkt de uptrend zich voort te zetten.

Conditie: Up.

Coaching: koopposities kunnen worden aangehouden. Bij zwarte candles wellicht wat afbouwen.



Grafiek uit ProRealTime Software

Bekijk de BNP Paribas Turbo's

Weekgrafiek S&P500-Index® Bron: BTAC Visuele Analyse, 27 februari 2019



BNP PARIBAS

De bank voor een wereld in verandering

bnpparibasmarkets.nl

Nico Bakker (www.nicoprakker.nl) is directeur/eigenaar van BTAC Visuele Analyse en als zelfstandig consultant gelieerd aan BNP Paribas S.A. (www.bnpparibasmarkets.nl). Wouter de Boer is medewerker van BTAC.

De informatie in deze publicatie is niet bedoeld als individueel beleggingsadvies of als een individuele aanbeveling tot het doen van bepaalde beleggingen. Iedere belegging die u overweegt, dient u te toetsen aan uw persoonlijk beleggersprofiel of te bespreken met uw beleggingsadviseur. De waarde van uw beleggingen kan fluctueren. In het verleden behaalde resultaten bieden geen garantie voor de toekomst. De standpunten en vooruitzichten van Bakker dan wel De Boer geven diens technische mening weer over het betreffende item in de hoedanigheid van technisch analist en consultant. De beloning van BTAC, Bakker of De Boer staat/ stond/ zal niet direct of indirect in relatie (staan) met zijn specifieke aanbevelingen of standpunten in deze publicatie.

Op het moment van schrijven heeft Wouter de Boer van BTAC in privé dan wel zakelijk een LONG positie in de onderliggende waarde zoals beschreven in dit document dan wel financiële instrumenten die hier aan zijn gerelateerd. Er kan sprake zijn van indirecte deelnemingen via beleggingsfondsen, pensioenfondsen en/of kapitaalverzekeringen waarin wordt belegd en waar hij of andere medewerkers van BTAC geen invloed hebben op het beleggingsbeleid. Verder zijn er geen andere potentiële belangenconflicten bekend.

Deze aanbevelingen zijn niet opgesteld overeenkomstig de wettelijke voorschriften ter bevordering van de onafhankelijkheid van onderzoek op beleggingsgebied en zijn evenmin onderworpen aan een verbod om al vóór de verspreiding van onderzoek op beleggingsgebied te handelen.