



TA: Technische Conditie Marketing

Meer informatie
Ga naar www.bnpparibasmarkets.nl
of bel 0900 MARKETS
(0900 6275387; lokaal tarief)
Twitter: @TheDailyTurbo

S&P500 Index®

‘Sterke rit...’

Daggrafiek S&P500 index®

Een krachtige herstelfase kenmerkt de dagkaart van de S&P. Vanaf 2.346 is een patroon van hogere toppen en hogere bodems zichtbaar dat zonder al te veel moeite zijn weg vindt richting de weerstandzone op 2.800 punten. Dat het sentiment positief is, is tevens zichtbaar in de indicatoren die in de plus noteren. Wellicht wordt de weerstand rond 2.800 deze week bereikt. Voor nu dus afwachten of de bulls stand houden.

Conditie: UP.

Coaching: koopposities aanhouden en rond 2.800 bij zwarte candles winsten veiligstellen, dat is thans de overweging.

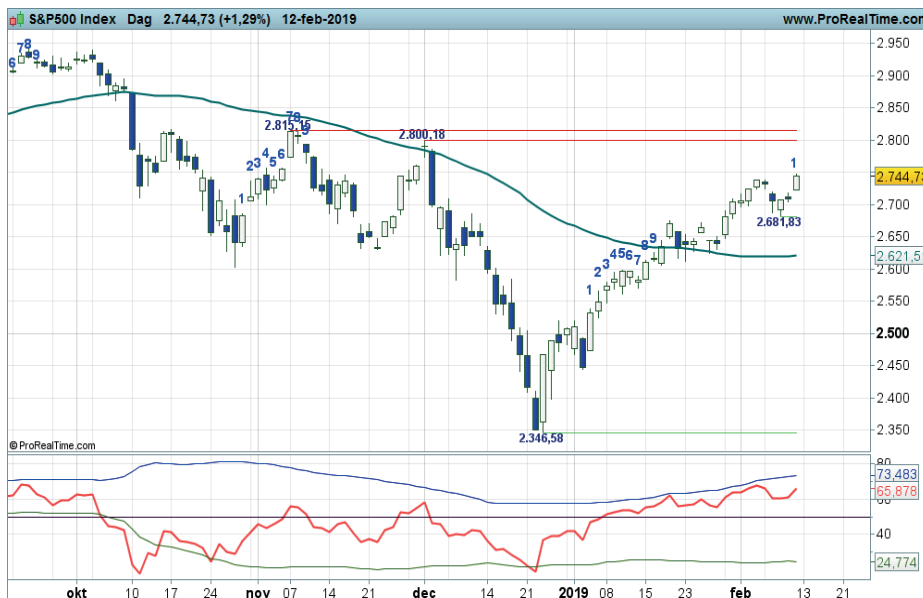

Grafiek uit ProRealTime Software

Daggrafiek S&P500-Index® Bron: BTAC Visuele Analyse, 13 februari 2019

Bekijk de BNP Paribas Turbo's

Weekgrafiek S&P500 Index®

Binnen de dalende trend is een herstelbeweging zichtbaar die thans de SMA zone op 2.700+ punten opwaarts passeert met een witte candle. De Doji die vorige week is gevormd als teken dat enige twijfel zichtbaar was, krijgt daarmee een positief vervolg. Rond 2.800 ligt nog een tussenliggende horde, daarna ligt er ruimte tot de top op 2.940 punten. Al met al lijken de beren volledig verdwenen van het speelveld, maar gezien de lange rit die de index vanaf 2.346 reeds achter de rug heeft, lijkt charttechnisch enige correctie op zijn plaats. Voorslansnog zijn daarvan geen signalen waarneembaar.

Conditie: Up.

Coaching: koopposities aanhouden. Bij zwarte candles wellicht wat afbouwen.

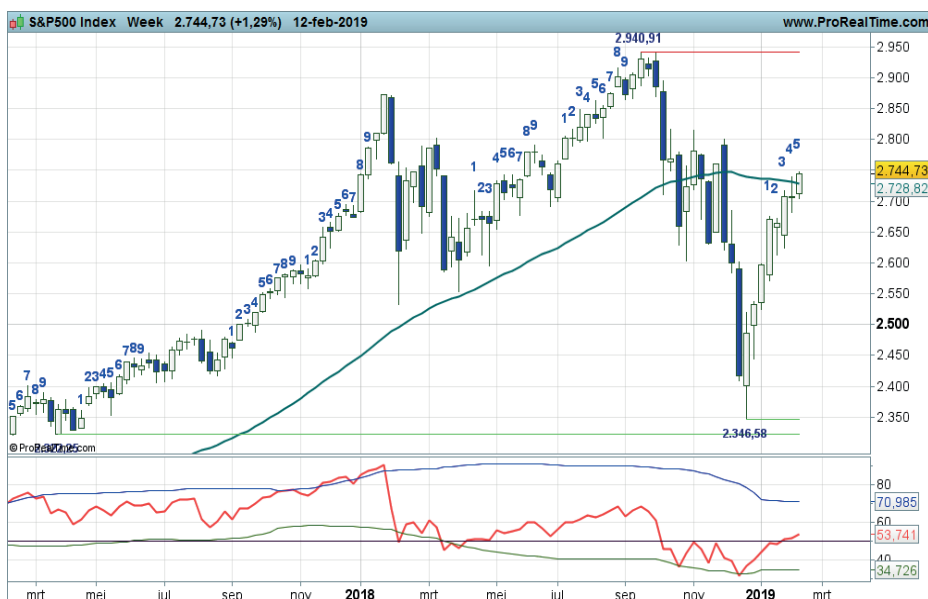

Grafiek uit ProRealTime Software

Weekgrafiek S&P500-Index® Bron: BTAC Visuele Analyse, 13 februari 2019

Bekijk de BNP Paribas Turbo's



BNP PARIBAS

De bank voor een wereld in verandering

bnpparibasmarkets.nl

Nico Bakker (www.nicoprakker.nl) is directeur/eigenaar van BTAC Visuele Analyse en als zelfstandig consultant gelieerd aan BNP Paribas S.A. (www.bnpparibasmarkets.nl). Wouter de Boer is medewerker van BTAC.

De informatie in deze publicatie is niet bedoeld als individueel beleggingsadvies of als een individuele aanbeveling tot het doen van bepaalde beleggingen. Iedere belegging die u overweegt, dient u te toetsen aan uw persoonlijk beleggersprofiel of te bespreken met uw beleggingsadviseur. De waarde van uw beleggingen kan fluctueren. In het verleden behaalde resultaten bieden geen garantie voor de toekomst. De standpunten en vooruitzichten van Bakker dan wel De Boer geven diens technische mening weer over het betreffende item in de hoedanigheid van technisch analist en consultant. De beloning van BTAC, Bakker of De Boer staat/ stond/ zal niet direct of indirect in relatie (staan) met zijn specifieke aanbevelingen of standpunten in deze publicatie.

Op het moment van schrijven heeft Wouter de Boer van BTAC in privé dan wel zakelijk een LONG positie in de onderliggende waarde zoals beschreven in dit document dan wel financiële instrumenten die hier aan zijn gerelateerd. Er kan sprake zijn van indirecte deelnemingen via beleggingsfondsen, pensioenfondsen en/of kapitaalverzekeringen waarin wordt belegd en waar hij of andere medewerkers van BTAC geen invloed hebben op het beleggingsbeleid. Verder zijn er geen andere potentiële belangenconflicten bekend.

Deze aanbevelingen zijn niet opgesteld overeenkomstig de wettelijke voorschriften ter bevordering van de onafhankelijkheid van onderzoek op beleggingsgebied en zijn evenmin onderworpen aan een verbod om al vóór de verspreiding van onderzoek op beleggingsgebied te handelen.