



**TA: Technische Conditie**  
**MARKETING**  
**Meer informatie**

Ga naar [www.bnpparibasmarkets.nl](http://www.bnpparibasmarkets.nl)  
of bel **0900 MARKETS**  
(0900 6275387; lokaal tarief)  
Twitter: [@TheDailyTurbo](https://twitter.com/TheDailyTurbo)

# Nikkei225 index

## “Stabilisatie fase...”

### Daggrafiek Nikkei225 index

De rebound die aanvankelijk gepaard ging met de nodige volatiliteit lijkt thans op te drogen. Rond de 50% Fibonacci grens net onder de afvallende SMA lijn is recent op krap 21.000 een top gevormd. De koers beweegt de afgelopen week tussen de 38,2 en 50% Fibonacci niveaus. De indicatoren noteren afwisselend in de plus en de min. Pas boven 21.100+ ligt een vervolg van de klim voor de hand. Onder 20.400 verzwakt het charttechnische beeld en krijgt de downtrend een nieuwe impuls. Voor nu dus afwachten wie de leiding pakt.

*Conditie: Down.*

*Coaching: reboundspelers overwegen koopposities te sluiten. Shortspelers krijgen nieuwe kansen onder circa 20.400 punten.*



Grafiek uit ProRealTime Software

[Bekijk de BNP Paribas Turbo's](#)

Daggrafiek Nikkei225 index Bron: BTAC Visuele Analyse, 1 februari 2019

### Weekgrafiek Nikkei225 index

Vanaf de bodem op krap 19.000 punten is een herstelfase zichtbaar die thans tussen de 38,2 en 50% Fibonacci niveaus is aanbeland. Enige hapering is zichtbaar maar de weekcandle kleur nog nipt wit. Wellicht dat de oude bodemzone rond 21.000 voor wat weerstand zorgt. Hoe het ook zij, de indicatoren staan positief en er ligt ruimte voor een verdere klim richting de SMA zone rond 22.000. Voor nu bezien wat de markt in petto heeft.

*Conditie: Support (herstel).*

*Coaching: koopposities kunnen worden aangehouden zolang de swingteller positief telt.*

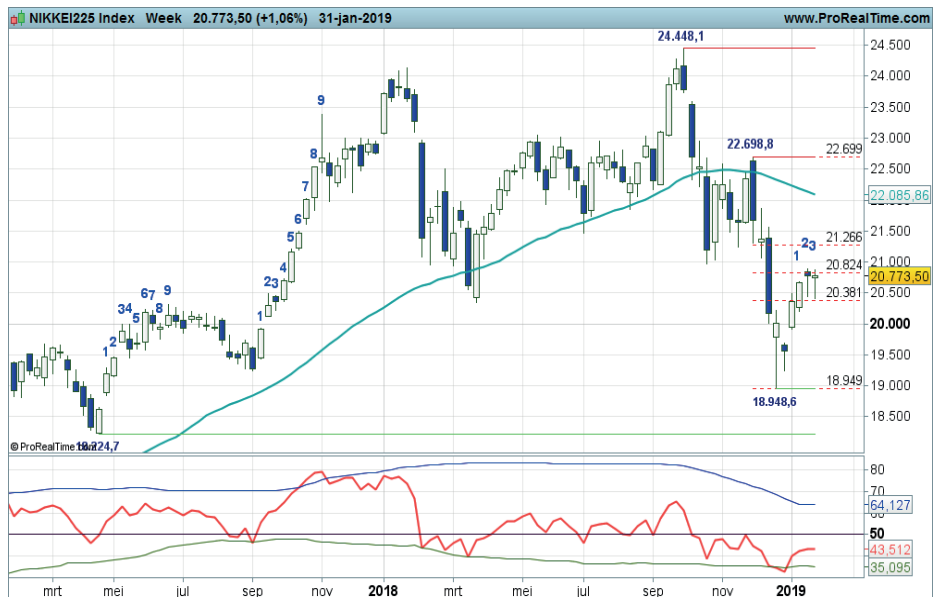

Grafiek uit ProRealTime Software

[Bekijk de BNP Paribas Turbo's](#)

Weekgrafiek Nikkei225 index Bron: BTAC Visuele Analyse, 1 februari 2019

bnpparibasmarkets.nl

Nico Bakker ([www.nicoprakker.nl](http://www.nicoprakker.nl)) is directeur/eigenaar van BTAC Visuele Analyse en als zelfstandig consultant gelieerd aan BNP Paribas S.A. ([www.bnpparibasmarkets.nl](http://www.bnpparibasmarkets.nl)). Wouter de Boer is medewerker van BTAC.

De informatie in deze publicatie is niet bedoeld als individueel beleggingsadvies of als een individuele aanbeveling tot het doen van bepaalde beleggingen. Iedere belegging die u overweegt, dient u te toetsen aan uw persoonlijk beleggersprofiel of te bespreken met uw beleggingsadviseur. De waarde van uw beleggingen kan fluctueren. In het verleden behaalde resultaten bieden geen garantie voor de toekomst. De standpunten en vooruitzichten van Bakker dan wel De Boer geven diens technische mening weer over het betreffende item in de hoedanigheid van technisch analist en consultant. De beloning van BTAC, Bakker of De Boer staat/ stond/ zal niet direct of indirect in relatie (staan) met zijn specifieke aanbevelingen of standpunten in deze publicatie.

Op het moment van schrijven heeft Wouter de Boer van BTAC in privé dan wel zakelijk geen positie in de onderliggende waarde zoals beschreven in dit document dan wel financiële instrumenten die hier aan zijn gerelateerd. Er kan sprake zijn van indirecte deelnemingen via vermogensbeheerders, beleggingsfondsen, pensioenfondsen en/of kapitaalverzekeringen waarin wordt belegd en waar hij of andere medewerkers van BTAC geen invloed hebben op het beleggingsbeleid. Verder zijn er geen andere potentiële belangenconflicten bekend.

Deze aanbevelingen zijn niet opgesteld overeenkomstig de wettelijke voorschriften ter bevordering van de onafhankelijkheid van onderzoek op beleggingsgebied en zijn evenmin onderworpen aan een verbod om al vóór de verspreiding van onderzoek op beleggingsgebied te handelen.