



**TA: Technische Conditie
MARKETING**

Meer informatie
Ga naar www.bnpparibasmarkets.nl
of bel 0900 MARKETS
(0900 6275387; lokaal tarief)
Twitter: @TheDailyTurbo

Nikkei225 index

“Opwaartse doorbraak...”

Daggrafiek Nikkei225 index

De index bewoog lange tijd tussen de steunzone op 21.000 en de weerstand op 21.900. Na de vorming van een hogere bodem op 21.571 is de weerstandzone opwaarts doorbroken. Het volgende niveau op 22.700 komt nu in beeld. De indicatoren staan positief al meet de RSI wat overspanning. Zolang het patroon van hogere toppen en hogere bodems intact blijft, ziet het er positief uit voor de Japanse index.

Conditie: Up.
Coaching: koopposities kunnen worden aangehouden door trendbeleggers. Onder grofweg 21.900 verslechtert het beeld.

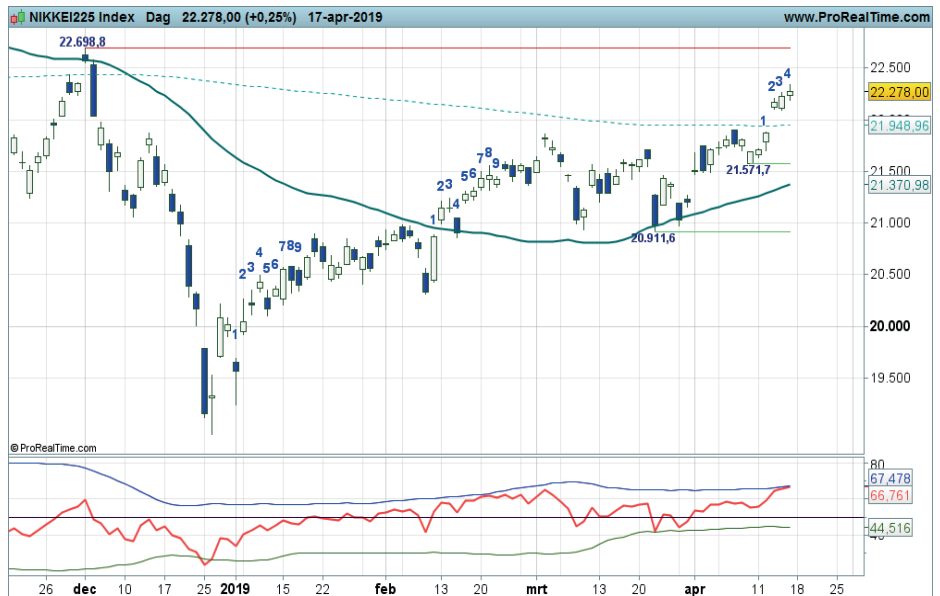

Grafiek uit ProRealTime Software

[Bekijk de BNP Paribas Turbo's](#)

Daggrafiek Nikkei225 index Bron: BTAC Visuele Analyse, 18 april 2019

Weekgrafiek Nikkei225 index

De koers van de Japanse index heeft de 55 SMA lijn opwaarts doorbroken. Aangezien de swingteller positief staat, is de Up conditie valide op het Dashboard. De bulls kunnen koers zetten richting de weerstand op circa 22.700 punten. Zolang het patroon van hogere toppen en hogere bodems in stand blijft, ziet het er positief uit voor de bulls. Enige terugval richting de SMA is daarbij toegestaan.

Conditie: Up.
Coaching: bestaande koopposities kunnen worden aangehouden zolang de swingteller positief telt.



Grafiek uit ProRealTime Software

[Bekijk de BNP Paribas Turbo's](#)

Weekgrafiek Nikkei225 index Bron: BTAC Visuele Analyse, 18 april 2019



BNP PARIBAS

De bank voor een wereld in verandering

bnpparibasmarkets.nl

Nico Bakker (www.nicoprakker.nl) is directeur/eigenaar van BTAC Visuele Analyse en als zelfstandig consultant gelieerd aan BNP Paribas S.A. (www.bnpparibasmarkets.nl). Wouter de Boer is medewerker van BTAC.

De informatie in deze publicatie is niet bedoeld als individueel beleggingsadvies of als een individuele aanbeveling tot het doen van bepaalde beleggingen. Iedere belegging die u overweegt, dient u te toetsen aan uw persoonlijk beleggersprofiel of te bespreken met uw beleggingsadviseur. De waarde van uw beleggingen kan fluctueren. In het verleden behaalde resultaten bieden geen garantie voor de toekomst. De standpunten en vooruitzichten van Bakker dan wel De Boer geven diens technische mening weer over het betreffende item in de hoedanigheid van technisch analist en consultant. De beloning van BTAC, Bakker of De Boer staat/stond/zal niet direct of indirect in relatie (staan) met zijn specifieke aanbevelingen of standpunten in deze publicatie.

Op het moment van schrijven heeft Wouter de Boer van BTAC in privé dan wel zakelijk geen positie in de onderliggende waarde zoals beschreven in dit document dan wel financiële instrumenten die hier aan zijn gerelateerd. Er kan sprake zijn van indirecte deelnemingen via vermogensbeheerders, beleggingsfondsen, pensioenfondsen en/of kapitaalverzekeringen waarin wordt belegd en waar hij of andere medewerkers van BTAC geen invloed hebben op het beleggingsbeleid. Verder zijn er geen andere potentiële belangenconflicten bekend.

Deze aanbevelingen zijn niet opgesteld overeenkomstig de wettelijke voorschriften ter bevordering van de onafhankelijkheid van onderzoek op beleggingsgebied en zijn evenmin onderworpen aan een verbod om al vóór de verspreiding van onderzoek op beleggingsgebied te handelen.