



**TA: Technische Conditie
MARKETING**

Meer informatie
Ga naar www.bnpparibasmarkets.nl
of bel 0900 MARKETS
(0900 6275387; lokaal tarief)
Twitter: @TheDailyTurbo

Bel-20 index 'Hogere niveaus...'

Daggrafiek Bel-20 index

Even leek er sprake van topvorming en een dreigende correctie, maar verkoopdruk was snel van tafel. Inmiddels wordt er koers gezet richting de weerstandzone op krap 4.000 punten. De indicatoren noteren positief al nadert de RSI overbought niveau. Daarnaast is de afstand tot de SMA aan de grote kant. Zolang er hogere toppen en hogere bodems worden gevormd blijft het beeld positief. Voor nu dus bezien of de bulls verder kunnen doorpakken.

*Conditie: Up.
Coaching: koopposities zijn gerechtvaardigd zolang de swingteller positief staat. Bij signalen van topvorming wellicht wat winst veilig stellen. Na een correctie nieuwe koopkansen.*



Grafiek uit ProRealTime Software

[Bekijk de BNP Paribas Turbo's](#)

Daggrafiek Bel-20 index Bron: BTAC Visuele Analyse, 15 april 2019

Weekgrafiek Bel-20 index

De breakout beweging nadert de weerstandzone op krap 3.950 punten. Een mooie plek voor een top? Voorsnog is daarvan geen sprake. De candles kleuren wit en de swingteller staat sterk in de plus. Spanningsmeter RSI staat inmiddels in dynamisch overbought gebied. Al met al een positief plaatje. Zolang de candles wit blijven, er hogere lows worden gevormd en de swingteller in de plus staat, ligt een stijging richting het koersdoel op krap 3.950 voor de hand.

*Conditie: Up.
Coaching: koopposities zijn gerechtvaardigd. Bij zwarte candles wellicht wat winst veiligstellen.*

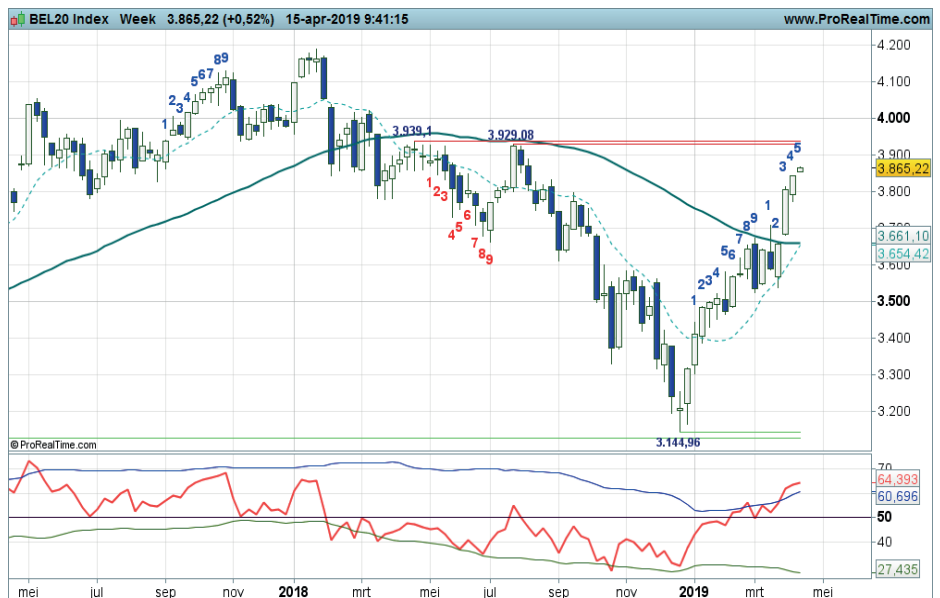

Grafiek uit ProRealTime Software

[Bekijk de BNP Paribas Turbo's](#)

Weekgrafiek Bel-20 index Bron: BTAC Visuele Analyse, 15 april 2019



BNP PARIBAS

De bank voor een wereld in verandering

bnpparibasmarkets.nl

Nico Bakker (www.nicoprakker.nl) is directeur/eigenaar van BTAC Visuele Analyse en als zelfstandig consultant gelieerd aan BNP Paribas S.A. (www.bnpparibasmarkets.nl). Wouter de Boer is medewerker van BTAC.

De informatie in deze publicatie is niet bedoeld als individueel beleggingsadvies of als een individuele aanbeveling tot het doen van bepaalde beleggingen. Iedere belegging die u overweegt, dient u te toetsen aan uw persoonlijk beleggersprofiel of te bespreken met uw beleggingsadviseur. De waarde van uw beleggingen kan fluctueren. In het verleden behaalde resultaten bieden geen garantie voor de toekomst. De standpunten en vooruitzichten van Bakker dan wel De Boer geven diens technische mening weer over het betreffende item in de hoedanigheid van technisch analist en consultant. De beloning van BTAC, Bakker of De Boer staat/ stond/ zal niet direct of indirect in relatie (staan) met zijn specifieke aanbevelingen of standpunten in deze publicatie.

Op het moment van schrijven heeft Wouter de Boer van BTAC in privé dan wel zakelijk GEEN positie in de onderliggende waarde zoals beschreven in dit document dan wel financiële instrumenten die hier aan zijn gerelateerd. Er kan sprake zijn van indirecte deelnemingen via beleggingsfondsen, pensioenfondsen en/of kapitaalverzekeringen waarin wordt belegd en waar hij of andere medewerkers van BTAC geen invloed hebben op het beleggingsbeleid. Verder zijn er geen andere potentiële belangenconflicten bekend.

Deze aanbevelingen zijn niet opgesteld overeenkomstig de wettelijke voorschriften ter bevordering van de onafhankelijkheid van onderzoek op beleggingsgebied en zijn evenmin onderworpen aan een verbod om al vóór de verspreiding van onderzoek op beleggingsgebied te handelen.