



TA: Technische Conditie
Marketing
Meer informatie

Ga naar www.bnpparibasmarkets.nl
 of bel **0900 MARKETS**
 (0900 6275387; lokaal tarief)
 Twitter: @TheDailyTurbo

S&P500 Index®

‘Verzwakking....’

Daggrafiek S&P500 index®

De SMA en weerstandzone rond 2.800 punten zijn voor de derde keer een te zware hordse en de index zakte gisteren hard terug binnen de bandbreedte die zichtbaar is tussen 2.600 en 2.800+ punten. De swingteller start een nieuwe downserie en de RSI duikt onder de 50 lijn. Kortom, verkoopdruk overheerst. Wellicht kunnen de bulls er nog een stokje voor steken rond de steunzone, maar dan moeten ze wel snel weer witte candles laten zien.

Conditie: Down

Coaching: Shortspelers zien hun mogelijkheden richting het steunniveau.

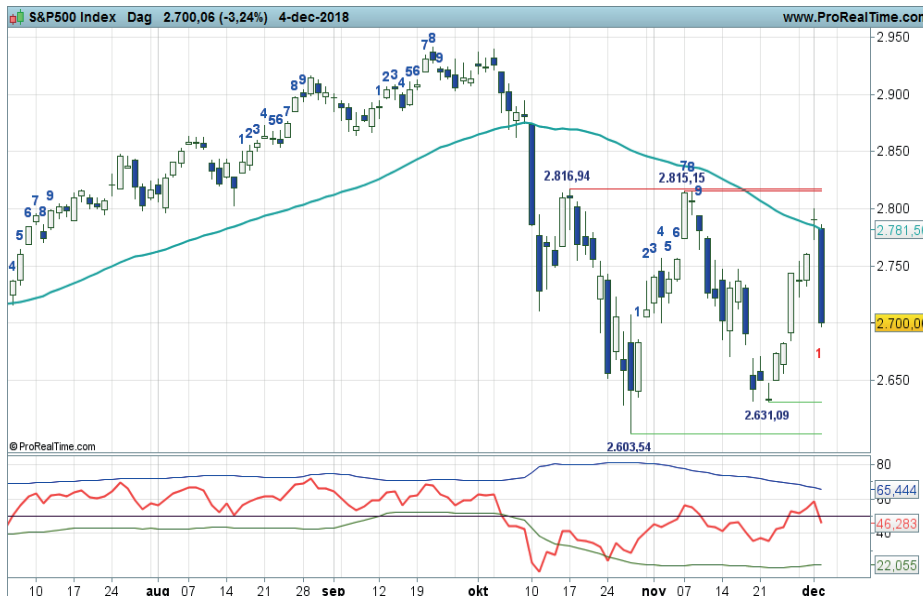

Grafiek uit ProRealTime Software

Bekijk de BNP Paribas Turbo's

Daggrafiek S&P500-Index® Bron: BTAC Visuele Analyse, 5 december 2018

Weekgrafiek S&P500 Index®

Een meer zijwaarts koersbeeld kenmerkt de weekkaart van de S&P nadat de koers recent weer onder het high van begin dit jaar zakte. De trading range wordt gekenmerkt door de weerstandzone rond 2.900 punten en de steunzone op 2.600 punten. Zwarte en witte candles wisselen elkaar af rond de SMA lijn. De index lijkt daarmee verder te verzwakken. De indicatoren staan negatief en derhalve prijkt op het Dashboard de Down conditie. Voor nu bezien of de bulls nog een beetje tegengas kunnen geven.

Conditie: Down (overgangsfase).

Coaching: Een positie aan de zijlijn is gerechtvaardigd voor trendvolgende beleggers.



Grafiek uit ProRealTime Software

Bekijk de BNP Paribas Turbo's

Weekgrafiek S&P500-Index® Bron: BTAC Visuele Analyse, 5 december 2018

bnpparibasmarkets.nl

Nico Bakker (www.nicoprakker.nl) is directeur/eigenaar van BTAC Visuele Analyse en als zelfstandig consultant gelieerd aan BNP Paribas S.A. (www.bnpparibasmarkets.nl). Wouter de Boer is medewerker van BTAC.

De informatie in deze publicatie is niet bedoeld als individueel beleggingsadvies of als een individuele aanbeveling tot het doen van bepaalde beleggingen. Iedere belegging die u overweegt, dient u te toetsen aan uw persoonlijk beleggersprofiel of te bespreken met uw beleggingsadviseur. De waarde van uw beleggingen kan fluctueren. In het verleden behaalde resultaten bieden geen garantie voor de toekomst. De standpunten en vooruitzichten van Bakker dan wel De Boer geven diens technische mening weer over het betreffende item in de hoedanigheid van technisch analist en consultant. De beloning van BTAC, Bakker of De Boer staat/ stond/ zal niet direct of indirect in relatie (staan) met zijn specifieke aanbevelingen of standpunten in deze publicatie.

Op het moment van schrijven heeft Wouter de Boer van BTAC in privé dan wel zakelijk een LONG positie in de onderliggende waarde zoals beschreven in dit document dan wel financiële instrumenten die hier aan zijn gerelateerd. Er kan sprake zijn van indirecte deelnemingen via beleggingsfondsen, pensioenfondsen en/of kapitaalverzekeringen waarin wordt belegd en waar hij of andere medewerkers van BTAC geen invloed hebben op het beleggingsbeleid. Verder zijn er geen andere potentiële belangenconflicten bekend.

Deze aanbevelingen zijn niet opgesteld overeenkomstig de wettelijke voorschriften ter bevordering van de onafhankelijkheid van onderzoek op beleggingsgebied en zijn evenmin onderworpen aan een verbod om al vóór de verspreiding van onderzoek op beleggingsgebied te handelen.