



TA: Technische Conditie
MARKETING
Meer informatie

Ga naar www.bnpparibasmarkets.nl
of bel **0900 MARKETS**
(0900 6275387; lokaal tarief)
Twitter: [@TheDailyTurbo](https://twitter.com/TheDailyTurbo)

DowJones-30 index

‘Verkoopdruk....’

Daggrafiek DowJones-30 index

De SMA lijn ligt als dynamische weerstand net boven 25.500 punten. De index wist er nipt boven te klimmen, maar gisteren moesten de bulls weer een hoop terrein prijsgeven en de koers zakte onder de gemiddelde lijn richting 25.000 punten. Inmiddels is er een brede bandbreedte gevormd tussen circa 24.000 en grofweg 26.000 punten. De indicatoren draaien negatief. Een afdaling richting de steun lijkt voor de hand te liggen.

Conditie: Down.

Coaching: reboundspelers overwegen hun posities te sluiten. Offensieve shortspelers zien kansen.

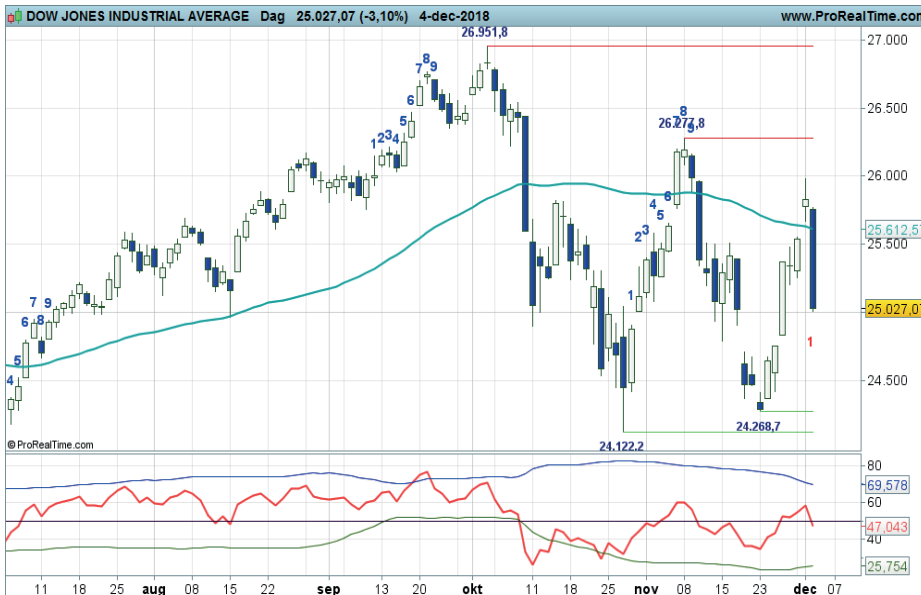

Grafiek uit ProRealTime Software

[Bekijk de BNP Paribas Turbo's](#)

Daggrafiek DowJones-30 Bron: BTAC Visuele Analyse, 5 december 2018

Weekgrafiek DowJones-30 index

Recent werd getopt op 26.951, en de bulls wisten niet boven het high van begin dit jaar te blijven. Een dip volgde en thans beweegt de koers rond de SMA lijn in een bandbreedte tussen circa 24.000 en 26.000 punten. Zwarte en witte candles volgen elkaar op en het charttechnische beeld is derhalve turbulent en nerveus. Dat is ook zichtbaar in de indicatoren en het impliceert dat er zomaar een afdaling kan worden gestart onder 24.000. Al met al hebben de bulls dus nog een hele klus om het jaar nog positief te gaan afsluiten.

Conditie: Down (overgangsfase)

Coaching: een positie aan de zijlijn is gerechtvaardigd.



Grafiek uit ProRealTime Software

[Bekijk de BNP Paribas Turbo's](#)

Weekgrafiek DowJones-30 Bron: BTAC Visuele Analyse, 5 december 2018

bnpparibasmarkets.nl

Nico Bakker (www.nicoprakker.nl) is directeur/eigenaar van BTAC Visuele Analyse en als zelfstandig consultant gelieerd aan BNP Paribas S.A. (www.bnpparibasmarkets.nl). Wouter de Boer is medewerker van BTAC.

De informatie in deze publicatie is niet bedoeld als individueel beleggingsadvies of als een individuele aanbeveling tot het doen van bepaalde beleggingen. Iedere belegging die u overweegt, dient u te toetsen aan uw persoonlijk beleggersprofiel of te bespreken met uw beleggingsadviseur. De waarde van uw beleggingen kan fluctueren. In het verleden behaalde resultaten bieden geen garantie voor de toekomst. De standpunten en vooruitzichten van Bakker dan wel De Boer geven diens technische mening weer over het betreffende item in de hoedanigheid van technisch analist en consultant. De beloning van BTAC, Bakker of De Boer staat/ stond/ zal niet direct of indirect in relatie (staan) met zijn specifieke aanbevelingen of standpunten in deze publicatie.

Op het moment van schrijven heeft Nico Bakker of Wouter de Boer van BTAC in privé dan wel zakelijk mogelijk positie in de onderliggende waarde zoals beschreven in dit document danwel in financiële instrumenten die hier aan zijn gerelateerd. Er kan sprake zijn van indirecte deelnemingen via beleggingsfondsen, pensioenfondsen en/of kapitaalverzekeringen waarin wordt belegd en waar hij of andere medewerkers van BTAC geen invloed hebben op het beleggingsbeleid. Verder zijn er geen andere potentiële belangenconflicten bekend.

Deze aanbevelingen zijn niet opgesteld overeenkomstig de wettelijke voorschriften ter bevordering van de onafhankelijkheid van onderzoek op beleggingsgebied en zijn evenmin onderworpen aan een verbod om al vóór de verspreiding van onderzoek op beleggingsgebied te handelen.