



TA: Technische Conditie
MARKETING
Meer informatie

Ga naar www.bnpparibasmarkets.nl
of bel **0900 MARKETS**
(0900 6275387; lokaal tarief)
Twitter: [@TheDailyTurbo](https://twitter.com/TheDailyTurbo)

Nikkei225 index

“Breken of draaien...”

Daggrafiek Nikkei225 index

De steunzone rond 21.000 bleek afgelopen week te zwak als vangnet voor de Japanse index. De lagere top op 21.871 impliceerde reeds verkoopdruk. Thans staat de koers rond de steunzone boven 20.000 punten rond het laagste punt van het afgelopen jaar. De indicatoren staan negatief en de Down conditie is valide. Wellicht kunnen de bulls nog een rebound afdwingen, maar dan moet er wel snel een witte candle verschijnen.

Conditie: Down.

Coaching: shortspelers kunnen posities aanhouden tot er witte candles verschijnen.



Grafiek uit ProRealTime Software

[Bekijk de BNP Paribas Turbo's](#)

Daggrafiek Nikkei225 index Bron: BTAC Visuele Analyse, 21 december 2018

Weekgrafiek Nikkei225 index

Charttechnisch is er sprake van een brede trading range tussen circa 20.350 en 24.450 punten. De koers staat thans rond de steun met een stevige zwarte candle. Kunnen de bulls de index nog in de race houden? Feit is dat de SMA reeds neerwaarts is doorbroken en een duidelijk barrière bleek. Daarnaast is de Down conditie valide. Dus alleen bij een sterke witte candle de komende weken behoort een rebound nog tot de mogelijkheden en blijft de range enigszins intact.

Conditie: Down.

Coaching: een positie aan de zijlijn is gerechtvaardigd. Offensieve rebounds alleen bij witte candles ter overweging.

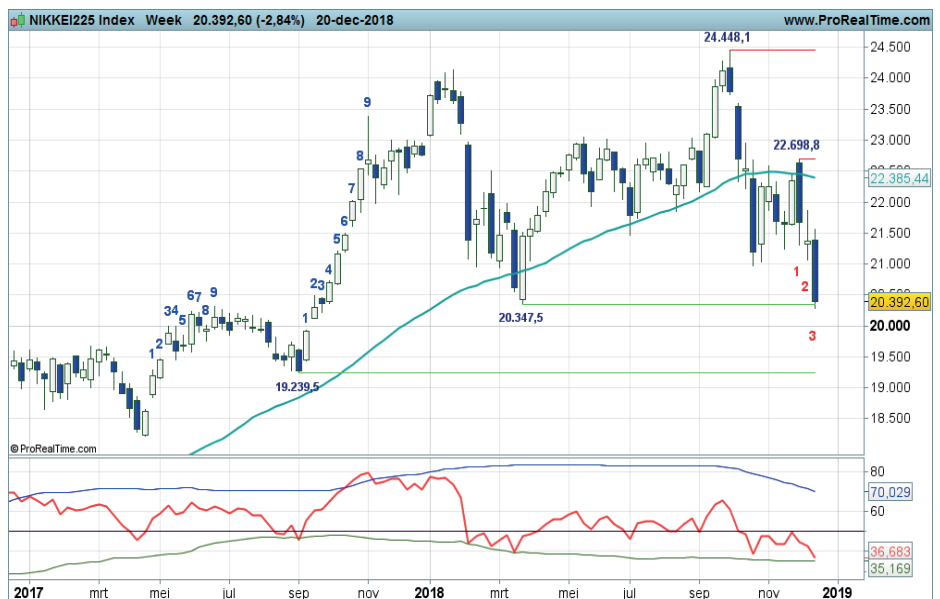

Grafiek uit ProRealTime Software

[Bekijk de BNP Paribas Turbo's](#)

Weekgrafiek Nikkei225 index Bron: BTAC Visuele Analyse, 21 december 2018

bnpparibasmarkets.nl

Nico Bakker (www.nicoprakker.nl) is directeur/eigenaar van BTAC Visuele Analyse en als zelfstandig consultant gelieerd aan BNP Paribas S.A. (www.bnpparibasmarkets.nl). Wouter de Boer is medewerker van BTAC.

De informatie in deze publicatie is niet bedoeld als individueel beleggingsadvies of als een individuele aanbeveling tot het doen van bepaalde beleggingen. Iedere belegging die u overweegt, dient u te toetsen aan uw persoonlijk beleggersprofiel of te bespreken met uw beleggingsadviseur. De waarde van uw beleggingen kan fluctueren. In het verleden behaalde resultaten bieden geen garantie voor de toekomst. De standpunten en vooruitzichten van Bakker dan wel De Boer geven diens technische mening weer over het betreffende item in de hoedanigheid van technisch analist en consultant. De beloning van BTAC, Bakker of De Boer staat/ stond/ zal niet direct of indirect in relatie (staan) met zijn specifieke aanbevelingen of standpunten in deze publicatie.

Op het moment van schrijven heeft Wouter de Boer van BTAC in privé dan wel zakelijk geen positie in de onderliggende waarde zoals beschreven in dit document dan wel financiële instrumenten die hier aan zijn gerelateerd. Er kan sprake zijn van indirecte deelnemingen via vermogensbeheerders, beleggingsfondsen, pensioenfondsen en/of kapitaalverzekeringen waarin wordt belegd en waar hij of andere medewerkers van BTAC geen invloed hebben op het beleggingsbeleid. Verder zijn er geen andere potentiële belangenconflicten bekend.

Deze aanbevelingen zijn niet opgesteld overeenkomstig de wettelijke voorschriften ter bevordering van de onafhankelijkheid van onderzoek op beleggingsgebied en zijn evenmin onderworpen aan een verbod om al vóór de verspreiding van onderzoek op beleggingsgebied te handelen.