



**TA: Technische Conditie**  
**Marketing**  
**Meer informatie**

Ga naar [www.bnpparibasmarkets.nl](http://www.bnpparibasmarkets.nl)  
 of bel **0900 MARKETS**  
 (0900 6275387; lokaal tarief)  
 Twitter: @TheDailyTurbo

# S&P500 Index® ‘Rond de jaarbodem...’

**Daggrafiek S&P500 index®**

Vanaf de SMA en weerstandzone rond 2.800 punten is de index teruggevallen richting de steunzone op 2.600+ die afgelopen dagen neerwaarts doorbroken werd. Thans noteert de koers boven de oude steun op 2.532 punten, tevens het laagste punt van het jaar. Breken of draaien, dat zijn de scenario's. Een slippertje van de stier is niet ondenkbaar waarbij de index kortstondig onder de steun wordt gedrukt om daarna weer op te veren. Voor nu geldt in ieder geval dat alle signalen de dalende trend bevestigen.

*Conditie: Down*  
*Coaching: Shortspelers kunnen bij witte candles winsten afromen. Offensieve reboundspelers kunnen 'wachten op wit' en overwegen zeer strak exit management.*

Bekijk de BNP Paribas Turbo's

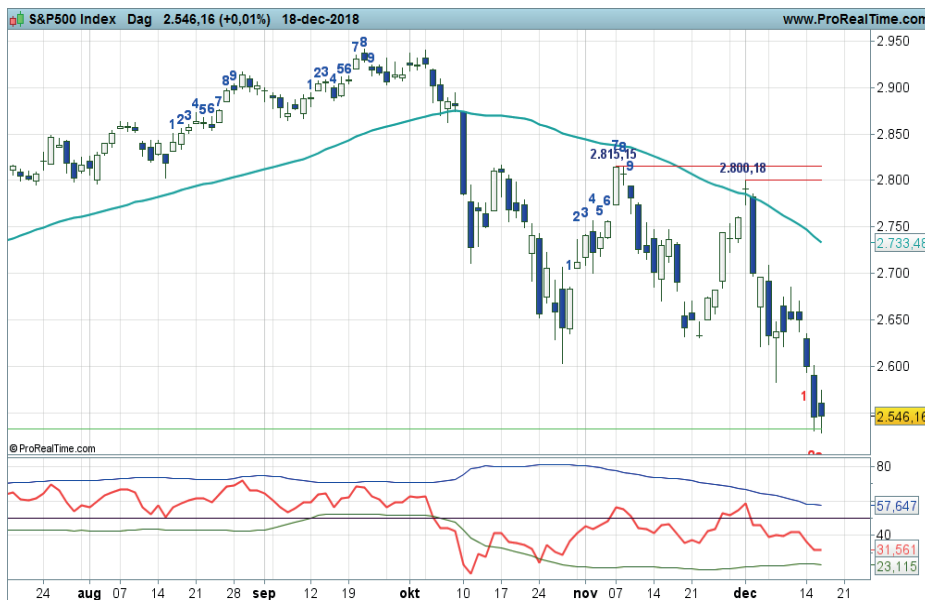

Grafiek uit ProRealTime Software

Daggrafiek S&P500-Index® Bron: BTAC Visuele Analyse, 19 december 2018

**Weekgrafiek S&P500 Index®**

De trend in de S&P500 is afgevlakt en een meer zijwaarts koersbeeld tussen de steunzone op ruim 2.500 en de weerstand zone op grofweg 2.900 is zichtbaar. Formeel is er reeds sprake van een Down conditie op het Dashboard, maar charttechnisch is er sprake van een negatieve overgangsfase waarbij de steunzone van cruciaal belang is. De bulls kunnen de index in de race houden mits de steunzone rond 2.500/2.600 intact blijft. Daaronder lijkt het echt gedaan met de kans op een vervolg van de uptrend. Voor nu dus afwachten of beleggers terugkeren in de index.

*Conditie: Down.*  
*Coaching: een positie aan de zijlijn is gerechtvaardigd. Countertrend spelers overwegen te wachten op witte candles.*

Bekijk de BNP Paribas Turbo's

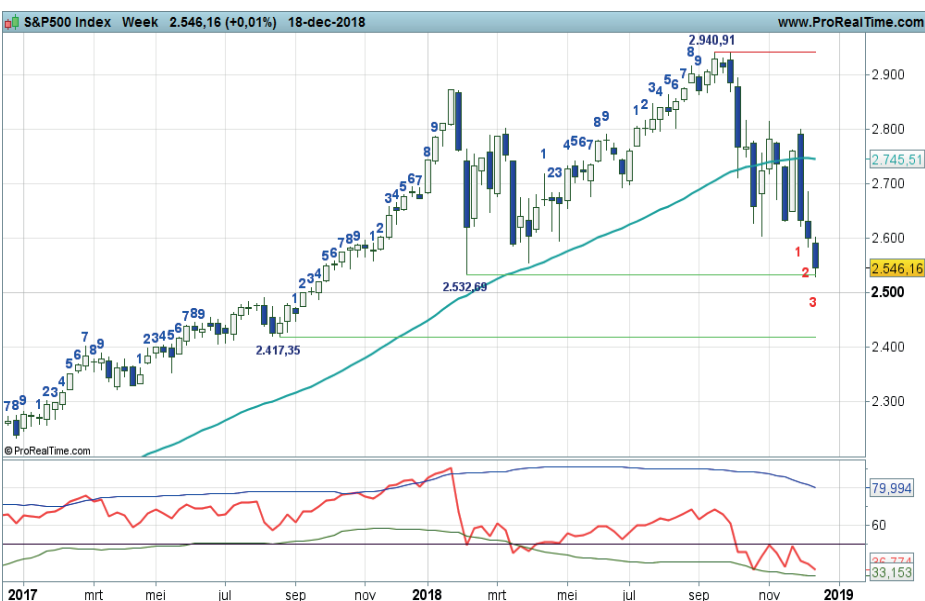

Grafiek uit ProRealTime Software

Weekgrafiek S&P500-Index® Bron: BTAC Visuele Analyse, 19 december 2018

## bnpparibasmarkets.nl

Nico Bakker ([www.nicoprakker.nl](http://www.nicoprakker.nl)) is directeur/eigenaar van BTAC Visuele Analyse en als zelfstandig consultant gelieerd aan BNP Paribas S.A. ([www.bnpparibasmarkets.nl](http://www.bnpparibasmarkets.nl)). Wouter de Boer is medewerker van BTAC.

De informatie in deze publicatie is niet bedoeld als individueel beleggingsadvies of als een individuele aanbeveling tot het doen van bepaalde beleggingen. Iedere belegging die u overweegt, dient u te toetsen aan uw persoonlijk beleggersprofiel of te bespreken met uw beleggingsadviseur. De waarde van uw beleggingen kan fluctueren. In het verleden behaalde resultaten bieden geen garantie voor de toekomst. De standpunten en vooruitzichten van Bakker dan wel De Boer geven diens technische mening weer over het betreffende item in de hoedanigheid van technisch analist en consultant. De beloning van BTAC, Bakker of De Boer staat/ stond/ zal niet direct of indirect in relatie (staan) met zijn specifieke aanbevelingen of standpunten in deze publicatie.

Op het moment van schrijven heeft Wouter de Boer van BTAC in privé dan wel zakelijk een LONG positie in de onderliggende waarde zoals beschreven in dit document dan wel financiële instrumenten die hier aan zijn gerelateerd. Er kan sprake zijn van indirecte deelnemingen via beleggingsfondsen, pensioenfondsen en/of kapitaalverzekeringen waarin wordt belegd en waar hij of andere medewerkers van BTAC geen invloed hebben op het beleggingsbeleid. Verder zijn er geen andere potentiële belangenconflicten bekend.

Deze aanbevelingen zijn niet opgesteld overeenkomstig de wettelijke voorschriften ter bevordering van de onafhankelijkheid van onderzoek op beleggingsgebied en zijn evenmin onderworpen aan een verbod om al vóór de verspreiding van onderzoek op beleggingsgebied te handelen.