



TA: Technische Conditie
Marketing
Meer informatie

Ga naar www.bnpparibasmarkets.nl
 of bel **0900 MARKETS**
 (0900 6275387; lokaal tarief)
 Twitter: @TheDailyTurbo

S&P500 Index®

‘Steunstrijd....’

Daggrafiek S&P500 index®

Vanaf de SMA en weerstandzone rond 2.800 punten is de index wederom teruggevallen richting de steunzone op 2.600+. Er is wat stabilisatie zichtbaar rond het niveau waarbij een Hammer is gevormd, maar nu weer een zwarte candle in de maak is. Om aanspraak te maken op een rebound moeten de bulls nu toeslaan. Een herstel richting 2.800 is dan opnieuw mogelijk. Onder 2.600 krijgt de dalende trend een vervolg. Al met al een belangrijk kantelpunt.

Conditie: Down

Coaching: Shortspelers kunnen bij witte candles winsten afromen. Offensieve reboundspelers kunnen ‘wachten op wit’ en overwegen strak exit management.

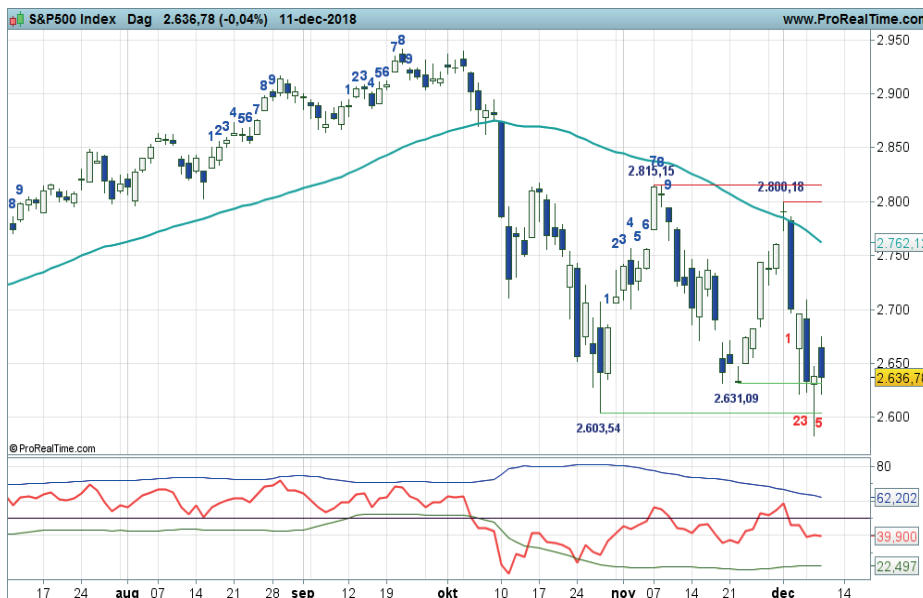

Grafiek uit ProRealTime Software

Bekijk de BNP Paribas Turbo's

Daggrafiek S&P500-Index® Bron: BTAC Visuele Analyse, 12 december 2018

Weekgrafiek S&P500 Index®

De trend in de S&P500 is afgevlakt en een meer zijwaarts koersbeeld tussen de steunzone 2.600 en de weerstand zone op grofweg 2.900 is zichtbaar. Formeel is er reeds sprake van een Down conditie op het Dashboard, maar charttechnisch is het meer een negatieve overgangsfase. De bulls zullen de index in de race kunnen houden mits de steunzone rond 2.500/2.600 intact blijft. Daaronder lijkt het echt gedaan met de kans op een vervolg van de uptrend. Al met al een belangrijke fase. Voor nu dus afwachten of beleggers terugkeren in de index en een rebound vorm krijgt.

Conditie: Down.

Coaching: een positie aan de zijlijn is gerechtvaardigd. Offensieve reboundspelers overwegen te wachten op witte candles.



Grafiek uit ProRealTime Software

Bekijk de BNP Paribas Turbo's

Weekgrafiek S&P500-Index® Bron: BTAC Visuele Analyse, 12 december 2018



BNP PARIBAS | De bank voor een wereld in verandering

bnpparibasmarkets.nl

Nico Bakker (www.nicoprakker.nl) is directeur/eigenaar van BTAC Visuele Analyse en als zelfstandig consultant gelieerd aan BNP Paribas S.A. (www.bnpparibasmarkets.nl). Wouter de Boer is medewerker van BTAC.

De informatie in deze publicatie is niet bedoeld als individueel beleggingsadvies of als een individuele aanbeveling tot het doen van bepaalde beleggingen. Iedere belegging die u overweegt, dient u te toetsen aan uw persoonlijk beleggersprofiel of te bespreken met uw beleggingsadviseur. De waarde van uw beleggingen kan fluctueren. In het verleden behaalde resultaten bieden geen garantie voor de toekomst. De standpunten en vooruitzichten van Bakker dan wel De Boer geven diens technische mening weer over het betreffende item in de hoedanigheid van technisch analist en consultant. De beloning van BTAC, Bakker of De Boer staat/ stond/ zal niet direct of indirect in relatie (staan) met zijn specifieke aanbevelingen of standpunten in deze publicatie.

Op het moment van schrijven heeft Wouter de Boer van BTAC in privé dan wel zakelijk een LONG positie in de onderliggende waarde zoals beschreven in dit document dan wel financiële instrumenten die hier aan zijn gerelateerd. Er kan sprake zijn van indirecte deelnemingen via beleggingsfondsen, pensioenfondsen en/of kapitaalverzekeringen waarin wordt belegd en waar hij of andere medewerkers van BTAC geen invloed hebben op het beleggingsbeleid. Verder zijn er geen andere potentiële belangenconflicten bekend.

Deze aanbevelingen zijn niet opgesteld overeenkomstig de wettelijke voorschriften ter bevordering van de onafhankelijkheid van onderzoek op beleggingsgebied en zijn evenmin onderworpen aan een verbod om al vóór de verspreiding van onderzoek op beleggingsgebied te handelen.