



TA: Technische Conditie
MARKETING
Meer informatie

Ga naar www.bnpparibasmarkets.nl
of bel **0900 MARKETS**
(0900 6275387; lokaal tarief)
Twitter: [@TheDailyTurbo](https://twitter.com/TheDailyTurbo)

Nasdaq 100 index

'Kans om te bodemen...'

Daggrafiek Nasdaq-100 index

Gematigd lagere toppen en lagere bodems kenmerken de dagkaart van de Nasdaq. Thans is bodemvorming zichtbaar rond de steunzone op krap 6.500 punten, maar heel overtuigend oogt het nog niet. De indicatoren noteren negatief, waardoor de Down conditie valide is op het Dashboard. Alles bij elkaar hebben de bulls dus nog een hele klus om een rebound meer vorm te geven en de trend te keren. Alleen als er op korte termijn weer witte candles worden neergezet, behoort een eindejaars opluchtingsrally nog tot de mogelijkheden.

Conditie: Down

Coaching: shortspelers kunnen winsten veiligstellen bij meer signalen van bodemvorming.



Grafiek uit ProRealTime Software

Daggrafiek Nasdaq-100 index Bron: BTAC Visuele Analyse, 12 december 2018

[Bekijk de BNP Paribas Turbo's](#)

Weekgrafiek Nasdaq-100 index

Van de Amerikaanse indices die wij volgen, ziet de Nasdaq er per saldo het beste uit. Er is immers een significant hogere top gevormd dit jaar en de index schommelt rond het openingsniveau van dit jaar, dus een positieve afsluiting behoort nog zeker tot de mogelijkheden. De voorwaarde daarvoor is wel dat de steunzone rond 6.400 punten intact blijft en de bulls meer witte candles laten zien. Boven circa 7.000 punten krijgt de uptrend een nieuwe impuls. Onder de eerder genoemde steun krijgt de dalende trend meer vorm. Voor nu bezien wat de markt in petto heeft in deze wispelturige fase.

Conditie: Down.

Coaching: Een positie aan de zijlijn is gerechtvaardigd voor lange termijn beleggers.

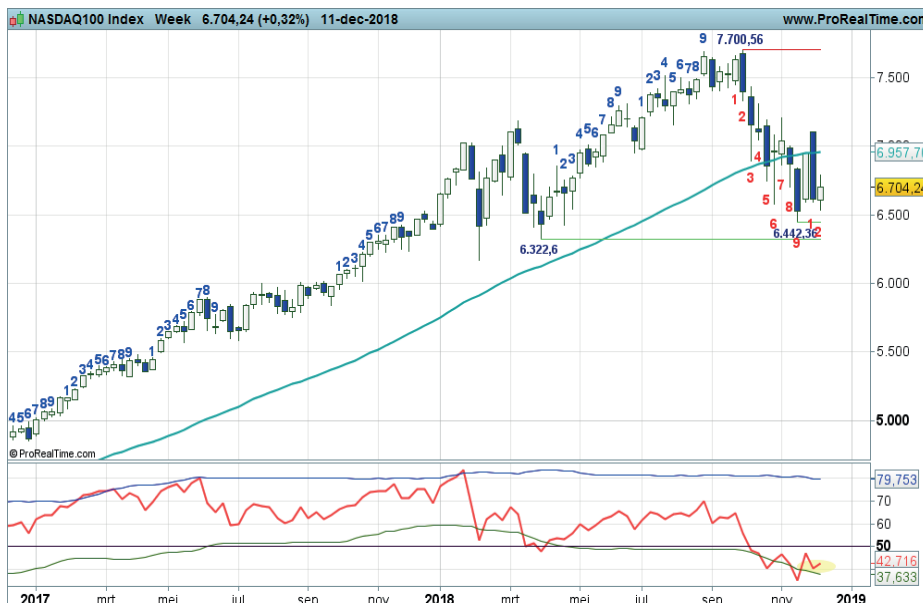

Grafiek uit ProRealTime Software

Weekgrafiek Nasdaq-100 index Bron: BTAC Visuele Analyse, 12 december 2018

[Bekijk de BNP Paribas Turbo's](#)

bnpparibasmarkets.nl

Nico Bakker (www.nicoprakker.nl) is directeur/eigenaar van BTAC Visuele Analyse en als zelfstandig consultant gelieerd aan BNP Paribas S.A. (www.bnpparibasmarkets.nl). Wouter de Boer is medewerker van BTAC.

De informatie in deze publicatie is niet bedoeld als individueel beleggingsadvies of als een individuele aanbeveling tot het doen van bepaalde beleggingen. Iedere belegging die u overweegt, dient u te toetsen aan uw persoonlijk beleggersprofiel of te bespreken met uw beleggingsadviseur. De waarde van uw beleggingen kan fluctueren. In het verleden behaalde resultaten bieden geen garantie voor de toekomst. De standpunten en vooruitzichten van Bakker dan wel De Boer geven diens technische mening weer over het betreffende item in de hoedanigheid van technisch analist en consultant. De beloning van BTAC, Bakker of De Boer staat/ stond/ zal niet direct of indirect in relatie (staan) met zijn specifieke aanbevelingen of standpunten in deze publicatie.

Op het moment van schrijven heeft Nico Bakker of Wouter de Boer van BTAC in privé dan wel zakelijk mogelijk positie in de onderliggende waarde zoals beschreven in dit document danwel in financiële instrumenten die hier aan zijn gerelateerd. Er kan sprake zijn van indirecte deelnemingen via beleggingsfondsen, pensioenfondsen en/of kapitaalverzekeringen waarin wordt belegd en waar hij of andere medewerkers van BTAC geen invloed hebben op het beleggingsbeleid. Verder zijn er geen andere potentiële belangenconflicten bekend.

Deze aanbevelingen zijn niet opgesteld overeenkomstig de wettelijke voorschriften ter bevordering van de onafhankelijkheid van onderzoek op beleggingsgebied en zijn evenmin onderworpen aan een verbod om al vóór de verspreiding van onderzoek op beleggingsgebied te handelen.