



**TA: Technische Conditie
MARKETING**

Meer informatie
Ga naar www.bnpparibasmarkets.nl
of bel 0900 MARKETS
(0900 6275387; lokaal tarief)
Twitter: @TheDailyTurbo

TC Maand Special HEINEKEN

Maandgrafiek Heineken - Aanmodderen

Weinig trend en weinig beweging, dat is al geruime tijd gaande op de maandgrafiek van Heineken. Dit impliceert dat er nauwelijks richting wordt gekozen, maar dat de koers wel heen en weer zwiept tussen afgerond 80-75 onderkant en 97-104 bovenkant. Voor trendbeleggers is het een moeilijk bespeelbaar veld, getuige ook de rappe wisselingen bij de DBS-indicator. Het is wachten op een duidelijk signaal waaruit blijkt wat de spelers van plan zijn.

Coaching: voor LT beleggers ligt de maandchart er niet uitdagend bij, het is chartechnisch gezien geen aantrekkelijk beleggingsobject.

Bekijk de BNP Paribas Turbo's

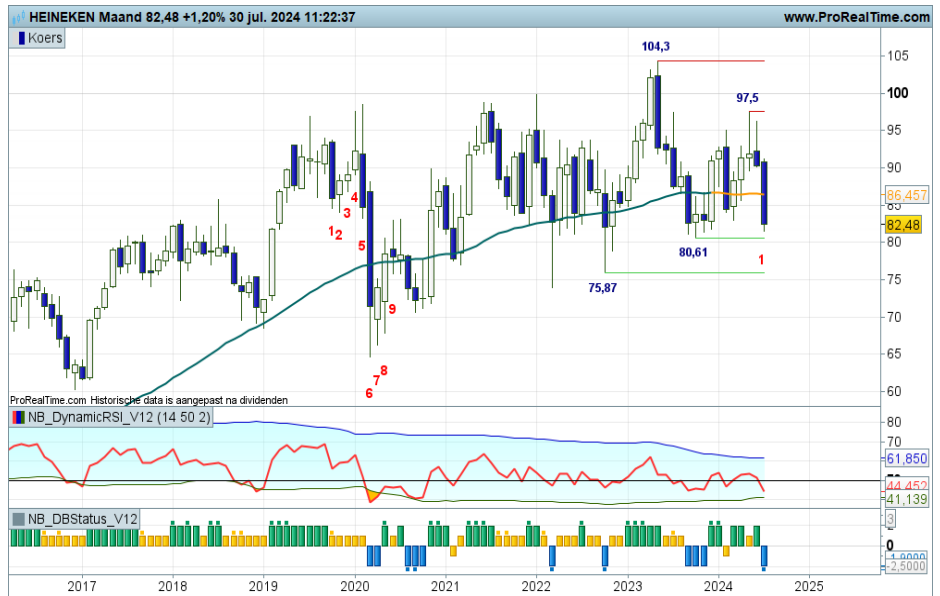

Grafiek uit ProRealTime Software

Weekgrafiek Heineken - Steun op groen?

Op de weekgrafiek zie ik eveneens een turbulente koersritme, met momenteel een dappere poging vanuit het stierenkamp om te overleven op de groene steunzone rond 81+. Voor trading rangespelers wellicht een interessante propositie, mits er binnenkort een witte candle verschijnt op de groene strepen. Dan is een opleving naar 97+ een aannemelijk scenario. Wel oppassen als de beer toeslaat onder 81+, dan vervagen de positieve vooruitzichten aanzienlijk.

Coaching: voor trendbeleggers is er momenteel geen aanleiding om koopposities in te nemen. Rangespelers zien daarentegen wel hun kansen.

Bekijk de BNP Paribas Turbo's



Grafiek uit ProRealTime Software

De waarde van uw belegging kan fluctueren. In het verleden behaalde resultaten bieden geen garantie voor de toekomst. Turbo's zijn complexe instrumenten en brengen vanwege het hefboomeffect een hoog risico mee van snel olopende verliezen. 7 op de 10 retail beleggers verliest geld met de handel in turbo's. Het is belangrijk dat u goed begrijpt hoe turbo's werken en dat u nagaat of u zich het hoge risico op verlies kunt permitteren.

Daggrafiek Heineken - Climax scenario

Op de daggrafiek zien we heel duidelijk de forse berentik richting de 81+ zone, hetgeen gepaard gaat met overdreven negatief sentiment, getuige de MRI candle en de RSI onder de OS-lijn. Dit kan aanleiding zijn voor een zogenaamd climaxscenario, ofwel een felle reactie vanuit het stierenkamp. Mits de koers boven 81+ blijft bewegen, is een rebound naar 88,00 tot 90,00 een haalbaar scenario. Voor koopjesjagers een spannende propositie met overigens een uitstekende Risk Reward Ratio.

Coaching: een climaxscenario lijkt aanstaande, voor koopjesjagers en speculanten een aantrekkelijke koopkans, in te vullen met een BNP Paribas Turbo Long positie.



Grafiek uit ProRealTime Software

[Bekijk de BNP Paribas Turbo's](#)

Jaargrafiek Heineken - 2024 als correctiejaar

Een zebra grafiek sinds de laatste 10 jaar, afwisselend witte en zwarte jaarcandles. Daarom is 2024 weer zwart, om het ritme niet te verstoren. Maar nu wel met de swingteller op -1, dus formeel is een correctiefase valide. De Fibonaci grid indiceert een mogelijke afdaling tot aan 70+, maar als de zebra grafiek in stand wordt gehouden, zou er in augustus weer een witte candle geplaatst moeten worden. U ziet, de kleur van de candle speelt in dit geval een belangrijke rol.

Coaching: LT beleggers volgen met belangstelling de zebra grafiek, koopposities zijn niet al te groot gezien de huidige correctiestand.

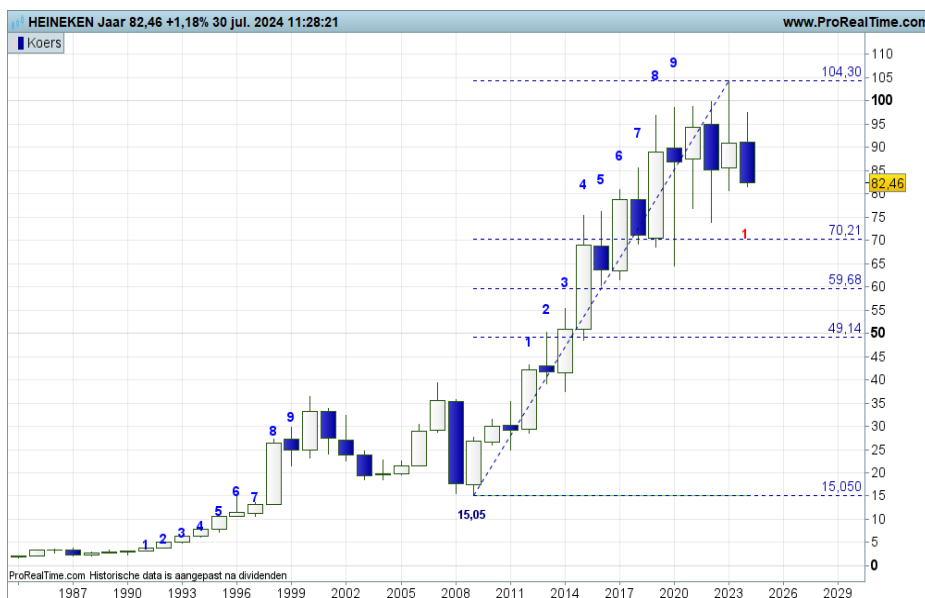

Grafiek uit ProRealTime Software

[Bekijk de BNP Paribas Turbo's](#)

De waarde van uw belegging kan fluctueren. In het verleden behaalde resultaten bieden geen garantie voor de toekomst. Turbo's zijn complexe instrumenten en brengen vanwege het hefboomeffect een hoog risico mee van snel olopende verliezen. 7 op de 10 retail beleggers verliest geld met de handel in turbo's. Het is belangrijk dat u goed begrijpt hoe turbo's werken en dat u nagaat of u zich het hoge risico op verlies kunt permitteren.

Nico Bakker heeft geen positie in ING Group.

Risicowaarschuwing

Turbo's zijn complexe instrumenten en brengen vanwege het hefboomeffect een hoog risico mee van snel oplopende verliezen. 7 op de 10 retail beleggers verliest geld met de handel in turbo's. Het is belangrijk dat u goed begrijpt hoe turbo's werken en dat u nagaat of u zich het hoge risico op verlies kunt permitteren.

Disclaimer

Nico Bakker is directeur/eigenaar van BTAC Visuele Analyse en als zelfstandig consultant gelieerd aan BNP Paribas S.A. (www.bnpparibasmarkets.nl). De informatie in deze publicatie is niet bedoeld als individueel beleggingsadvies of als een individuele aanbeveling tot het doen van bepaalde beleggingen. Iedere belegging die u overweegt, dient u te toetsen aan uw persoonlijk beleggersprofiel of te bespreken met uw beleggingsadviseur. De waarde van uw beleggingen kan fluctueren. In het verleden behaalde resultaten bieden geen garantie voor de toekomst. De standpunten en vooruitzichten van Bakker geven diens technische mening weer over het betreffende item in de hoedanigheid van technisch analist en consultant. De beloning van BTAC, Bakker staat/stond/zal niet direct of indirect in relatie (staan) met zijn specifieke aanbevelingen of standpunten in deze publicatie.

Nico Bakker van BTAC heeft mogelijk een positie in een van de onderliggende waarden, zoals beschreven in dit document, evenals financiële instrumenten die hiermee verband houden. Er kan tevens sprake zijn van indirecte deelnemingen via beleggingsfondsen, pensioenfondsen en/of kapitaalverzekeringen waarin wordt belegd en waar hij of andere medewerkers van BTAC geen invloed hebben op het beleggingsbeleid. Verder zijn er geen andere potentiële belangenconflicten bekend.

Lees hier de disclaimer ten aanzien van beleggingsaanbevelingen die op dit document van toepassing is: <https://www.bnpparibasmarkets.nl/disclaimerbeleggingsaanbevelingen>.



BNP PARIBAS

De bank voor een wereld in verandering