



**TA: Technische Conditie  
MARKETING**

Meer informatie  
Ga naar [www.bnpparibasmarkets.nl](http://www.bnpparibasmarkets.nl)  
of bel 0900 MARKETS  
(0900 6275387; lokaal tarief)  
Twitter: @TheDailyTurbo

# AEX index® Maand Special Coaching LT beleggers

**Maandgrafiek AEX index® - “Veerkracht bij de stieren”**

“Als het lukt om in juli een witte candle te plaatsen, dan kan de correctie opdrogen en mogen de bulls de trend hervatten. Het kan dus toch nog een interessante tweede helft van 2022 worden”, zo schreef ik in de vorige editie. En zie, met veel gevoel voor dramatiek veren de bulls rap op. In juni een Bearish Engulfing, in juli een Bullish Engulfing patroon, wat een vola! Maar het impliceert wel bodemvorming en een hervatting van de uptrend. Steun 630+, weerstand krap 830, dat zijn momenteel de krijtstrepen op het veld.

*Coaching: hoopvol koersverloop voor LT trendvolgende beleggers. Zij kunnen loeren op nieuwe of additionele koopkansen. Hou wel rekening met de nodige wispelturigheid.*

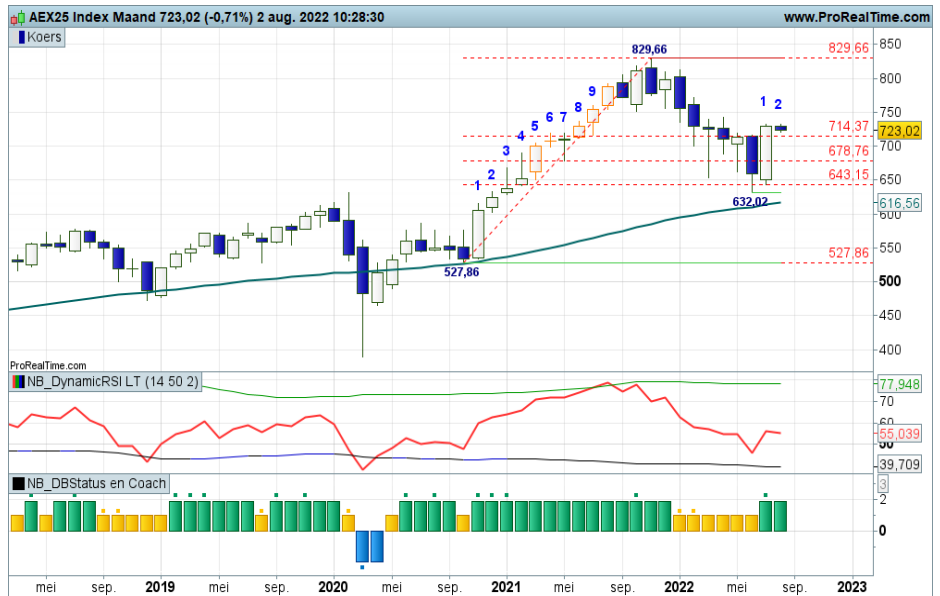

Grafiek uit ProRealTime Software

**Bekijk de BNP Paribas Turbo's**

Maandgrafiek AEX Index® Bron: BTAC Visuele Analyse, 2 augustus 2022

**Weekgrafiek AEX index® - “Opleving tot aan de SMA lijn”**

Vanaf de recente bodem op 630+ werd een opleving gestart binnen de downtrend, die kon aanhouden tot aan de SMA lijn en rode streep rond 743+. En dat gebeurde ook. Thans een zwarte candle in de maak, mogelijk een eerste indicatie van topvorming. De bulls moeten boven 743+ breken om het tij echt te keren en de hierboven genoemde maandcandle weer wit te laten kleuren. Bij een weigering dreigt er toch weer een afdaling richting de 630 zone. Spannend kantelpunt dus.

*Coaching: voor LT beleggers is het interessant om vast te stellen dat 743+ een cruciaal kantelpunt is voor het verdere koersverloop van de AEX. Stopt de bullenparade bij de rode streep?*

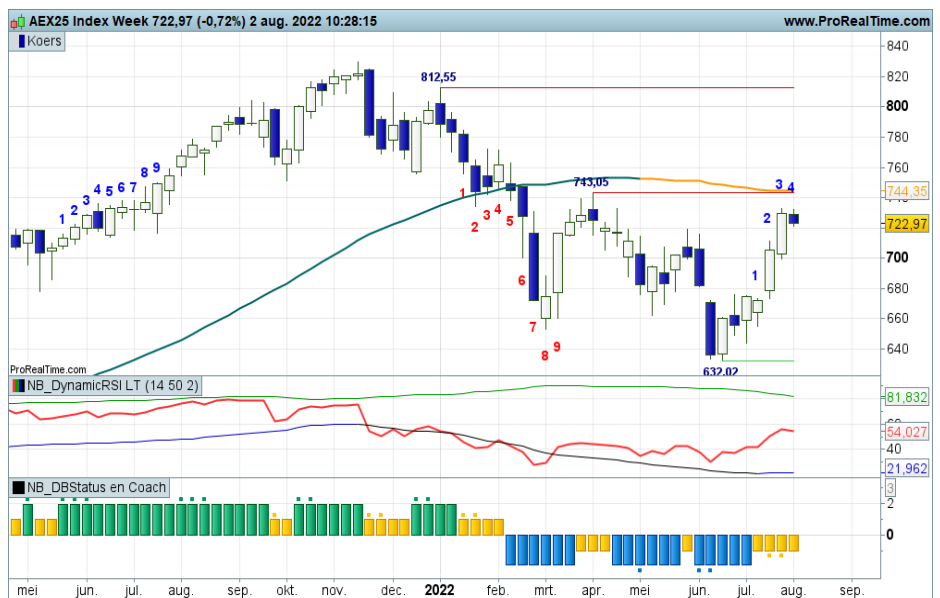

Grafiek uit ProRealTime Software

**Bekijk de BNP Paribas Turbo's**

Weekgrafiek AEX Index® Bron: BTAC Visuele Analyse, 2 augustus 2022

De waarde van uw belegging kan fluctueren. In het verleden behaalde resultaten bieden geen garantie voor de toekomst. Turbo's zijn complexe instrumenten en brengen vanwege het hefboomeffect een hoog risico mee van snel olopende verliezen. 7 op de 10 retail beleggers verliest geld met de handel in turbo's. Het is belangrijk dat u goed begrijpt hoe turbo's werken en dat u nagaat of u zich het hoge risico op verlies kunt permitteren.

## Daggrafiek AEX index® - "Tijd voor een dip"

Recent passeerde de index de SMA lijn opwaarts, waarna een zogenaamde breakout beweging werd ingezet die nu kan opdrogen bij 732+. Er verschijnen zwarte candles en de RSI toont een OB Downcross. Signalen die wijzen op een dip richting de Fibo zone rond 700 tot 685. Dit is dan de pullback die de recente trendomkeer moet valideren. Uitzien dus naar bodemvorming op lagere niveaus.

*Coaching: LT trendbeleggers doen niets op dit speelveld. Zij kunnen wel dit tijdsvenster gebruiken voor timing doeleinden om op hogere tijdsvensters actie te overwegen. Zij zien thans ook de haperingen bij de bulls, net zoals op de hogere tijdsvensters.*

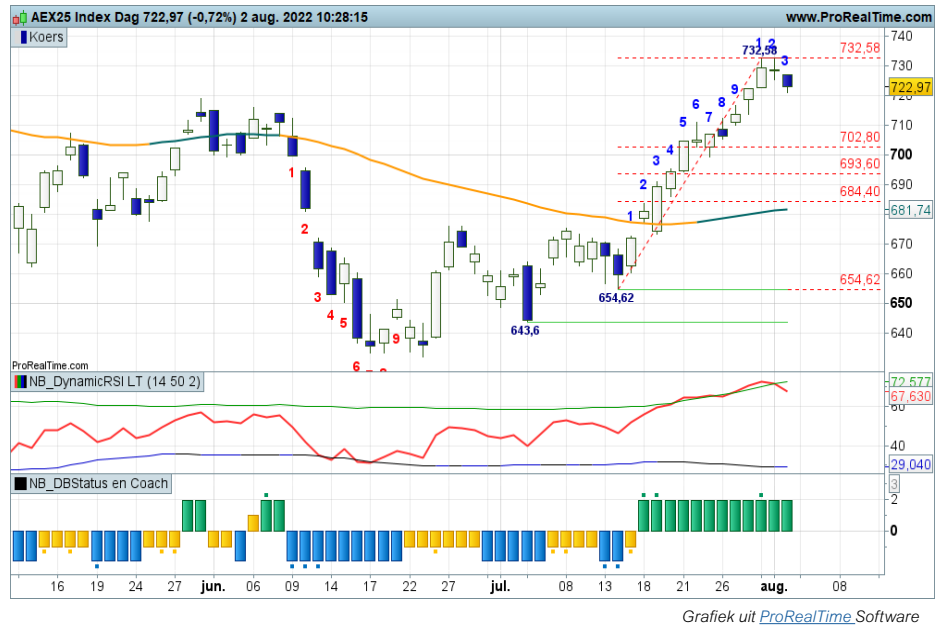

Grafiek uit ProRealTime Software

Bekijk de BNP Paribas Turbo's

Daggrafiek AEX Index® Bron: BTAC Visuele Analyse, 2 augustus 2022

## Jaargrafiek AEX index® - "De lange spriet..."

Het jaar 2022 kent voorsnog een zwarte candle, waarvan de body heftig in lengte wijzigt als gevolg van aanzwellende turbulentie. Als de stier actief is, krimpt de body, maar blijft zwart overheersen. Dat wijzigt pas bij koersvorming boven 802,50, de openingskoers van dit jaar. Bij actie in het berenkamp zal de body groeien en is een afdaling naar de onderkant van de voorliggende witte candle een haalbare optie. De 635 zone is wat dat betreft al even aangetikt.

*Coaching: LT beleggers volgen met belangstelling het rekken en krimpen van de zwarte body. Er is geen directe aanleiding om portefeuilles te legen of te beschermen.*

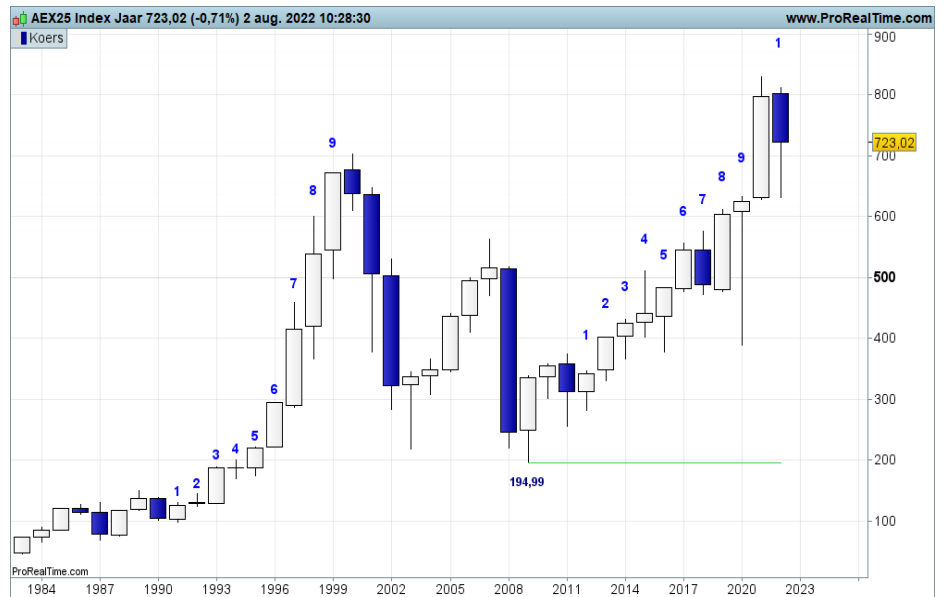

Grafiek uit ProRealTime Software

Bekijk de BNP Paribas Turbo's

Jaargrafiek AEX Index® Bron: BTAC Visuele Analyse, 2 augustus 2022

De waarde van uw belegging kan fluctueren. In het verleden behaalde resultaten bieden geen garantie voor de toekomst. Turbo's zijn complexe instrumenten en brengen vanwege het hefboomeffect een hoog risico mee van snel oplopende verliezen. 7 op de 10 retail beleggers verliest geld met de handel in turbo's. Het is belangrijk dat u goed begrijpt hoe turbo's werken en dat u nagaat of u zich het hoge risico op verlies kunt permitteren.

### **Risicowaarschuwing**

Turbo's zijn complexe instrumenten en brengen vanwege het hefboomeffect een hoog risico mee van snel oplopende verliezen. 7 op de 10 retail beleggers verliest geld met de handel in turbo's. Het is belangrijk dat u goed begrijpt hoe turbo's werken en dat u nagaat of u zich het hoge risico op verlies kunt permitteren.

### **Disclaimer**

Nico Bakker is directeur/eigenaar van BTAC Visuele Analyse en als zelfstandig consultant gelieerd aan BNP Paribas S.A. ([www.bnpparibasmarkets.nl](http://www.bnpparibasmarkets.nl)). Wouter de Boer is medewerker van BTAC. De informatie in deze publicatie is niet bedoeld als individueel beleggingsadvies of als een individuele aanbeveling tot het doen van bepaalde beleggingen. Iedere belegging die u overweegt, dient u te toetsen aan uw persoonlijk beleggersprofiel of te bespreken met uw beleggingsadviseur. De waarde van uw beleggingen kan fluctueren. In het verleden behaalde resultaten bieden geen garantie voor de toekomst. De standpunten en vooruitzichten van Bakker dan wel De Boer geven diens technische mening weer over het betreffende item in de hoedanigheid van technisch analist en consultant. De beloning van BTAC, Bakker of De Boer staat/stond/zal niet direct of indirect in relatie (staan) met zijn specifieke aanbevelingen of standpunten in deze publicatie.

Op het moment van schrijven heeft Nico Bakker en/of Wouter de Boer van BTAC in privé dan wel zakelijk mogelijk een long of short positie in een van de onderliggende waarden zoals beschreven in dit document dan wel financiële instrumenten die hier aan zijn gerelateerd. Er kan tevens sprake zijn van indirecte deelnemingen via beleggingsfondsen, pensioenfondsen en/of kapitaalverzekeringen waarin wordt belegd en waar hij of andere medewerkers van BTAC geen invloed hebben op het beleggingsbeleid. Verder zijn er geen andere potentiële belangenconflicten bekend.

Lees hier de disclaimer ten aanzien van beleggingsaanbevelingen die op dit document van toepassing is: <https://www.bnpparibasmarkets.nl/disclaimerbeleggingsaanbevelingen>.

