



**TA: Chart Navigator
MARKETING**

Meer informatie
Ga naar
www.bnpparibasmarkets.nl
of bel 0900 MARKETS
(0900 6275387; lokaal tarief)
Twitter: @TheDailyTurbo

De maand januari zit er op, prima resultaten op de aandelenvelden, dat belooft wat dit jaar! De stemming zit er goed in gezien de lange witte candles die worden geplaatst. Het getuigt van **“Positieve energie”** bij beleggers, ze hebben er zin in. Maar achterover leunen is er niet bij. Dynamisch beleggen is topsport en vraagt om blijvende alertheid en begeleiding. Blijf zoeken naar inspiratie en consulteer uw coach daarbij, succes!

AEX-Index® - Bulls goed in het zadel

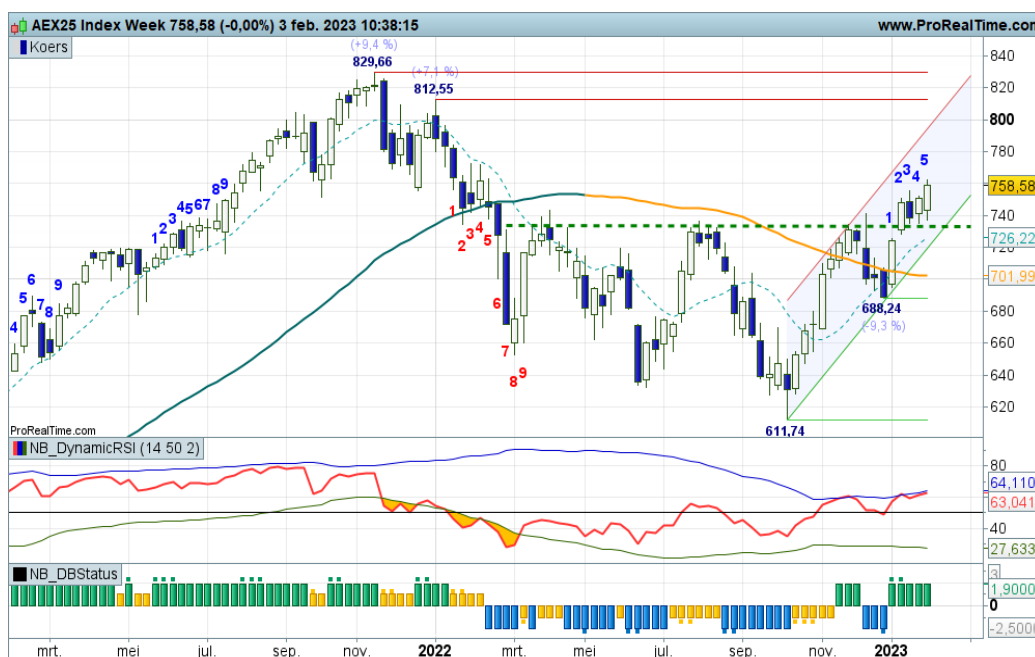

Charttechnisch gezien beweegt de AEX in een stijgingskanaal met voldoende speelruimte. In een serie hogere toppen en hogere bodems marcheren de bulls naar hogere niveaus met momenteel geen rode strepen in de buurt. Het vizier blijft dan ook gericht op de 800 zone, mede gevoed door positieve rangen en standen bij de indicatoren. Er is correctieruimte tot aan 732.

Bekijk de BNP Paribas Turbo's



De bank voor een wereld in verandering

De waarde van uw belegging kan fluctueren. In het verleden behaalde resultaten bieden geen garantie voor de toekomst. Turbo's zijn complexe instrumenten en brengen vanwege het hefboomeffect een hoog risico mee van snel oplopende verliezen. 7 op de 10 retail beleggers verliest geld met de handel in turbo's. Het is belangrijk dat u goed begrijpt hoe turbo's werken en dat u nagaat of u zich het hoge risico op verlies kunt permitteren.

Inhoud Chart Navigator

Indices en Sectorkeuze	P. 2
AEX® Hoofdfondsen	P. 4
TA Coaching Rubriek	P. 12
Selectie Midkapfondsen	P. 13
Turbo Titels Buitenland	P. 15
Valuta - Obligaties	P. 16
Grondstoffen	P. 17

Wilt u reageren?

Heeft u opmerkingen, vragen, suggesties, aanvullingen, wilt u reageren? Doe dit dan door een email te sturen naar:

markets@bnpparibas.com

De RealTime grafieken in deze editie zijn bijgewerkt op de ochtend van publicatie. De week slotkoers kan de definitieve weekcandle en het bijbehorende scenario wijzigen.

Analyses en coaching:

Nico P.R. Bakker
Wouter de Boer
Twitter: @TheDailyTurbo
www.bnpparibasmarkets.nl

BEL20 Index - Lichte topvorming boven de SMA

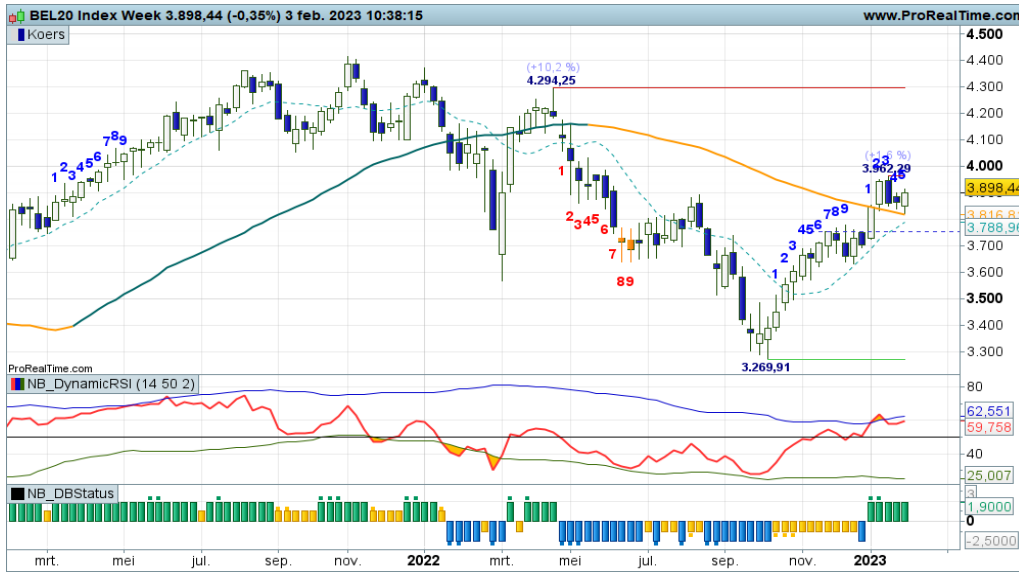

De koers veert deze week op vanaf de weekly SMA lijn, waarbij de opmars ook nog eens ondersteund wordt door de daily SMA. Een vervolg van de uptrend lijkt nabij, al blijft de index wel wat achter ten opzichte van de andere indices. Met de indicatoren in de plus is er ook van deze kant bevestiging. Turbo Long posities kunnen voorsnog worden aangehouden.

[Bekijk de BNP Paribas Turbo's](#)

DAX® index - Half-mast patroon stemt hoopvol



De markt is positief gestemd. De topzone rond 15.300 is opwaarts doorbroken en er staat een flinke witte candle op de grafiek. De indicatoren bevestigen de positieve rangen en standen. Enige terugval richting de oude top behoort tot de mogelijkheden en zal geen afbreuk doen aan het opwaartse patroon. Voorlopig kan het vizier op 16.000 punten, dat aansluit bij een 'half-mast patroon'. Pas onder 15.000 loopt de trend averij op.

[Bekijk de BNP Paribas Turbo's](#)

EUROSTOXX50® index - Vizier op 4.400+

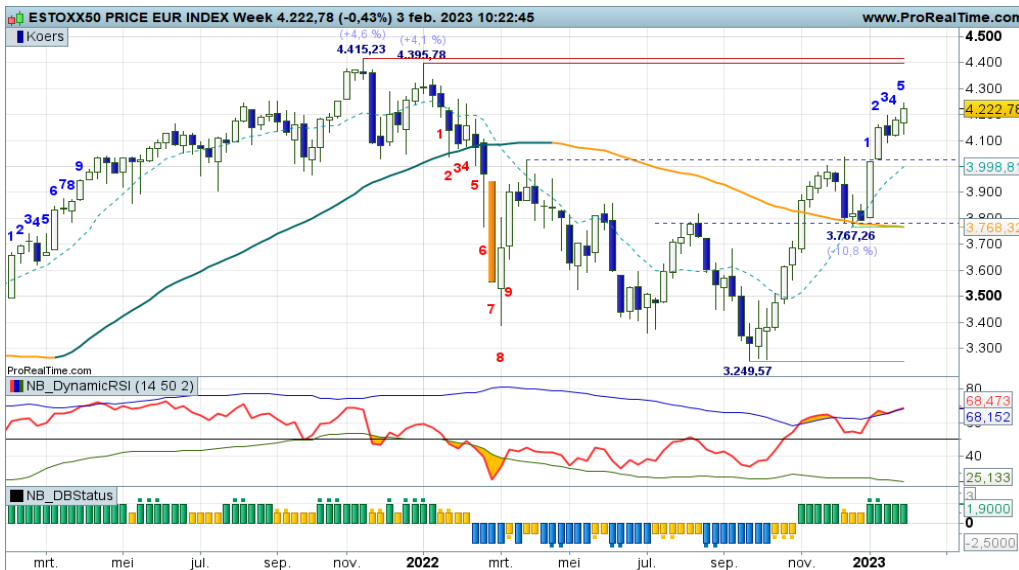

Ondanks de haperingen rond 4.200 punten heeft de opmars een vervolg gekregen. De bulls hebben het vizier op 4.400 punten gericht. De swingteller bevestigt de opmars met een +5 stand. Sanningsmeter RSI staat overbought, maar dat kan lang aanhouden. Turbo Long posities blijven gerechtvaardigd zolang de DBS groen kleurt.

[Bekijk de BNP Paribas Turbo's](#)

De waarde van uw belegging kan fluctueren. In het verleden behaalde resultaten bieden geen garantie voor de toekomst. Turbo's zijn complexe instrumenten en brengen vanwege het hefboomeffect een hoog risico mee van snel olopende verliezen. 7 op de 10 retail beleggers verliest geld met de handel in turbo's. Het is belangrijk dat u goed begrijpt hoe turbo's werken en dat u nagaat of u zich het hoge risico op verlies kunt permitteren.

NASDAQ index - Opwaartse doorbraak

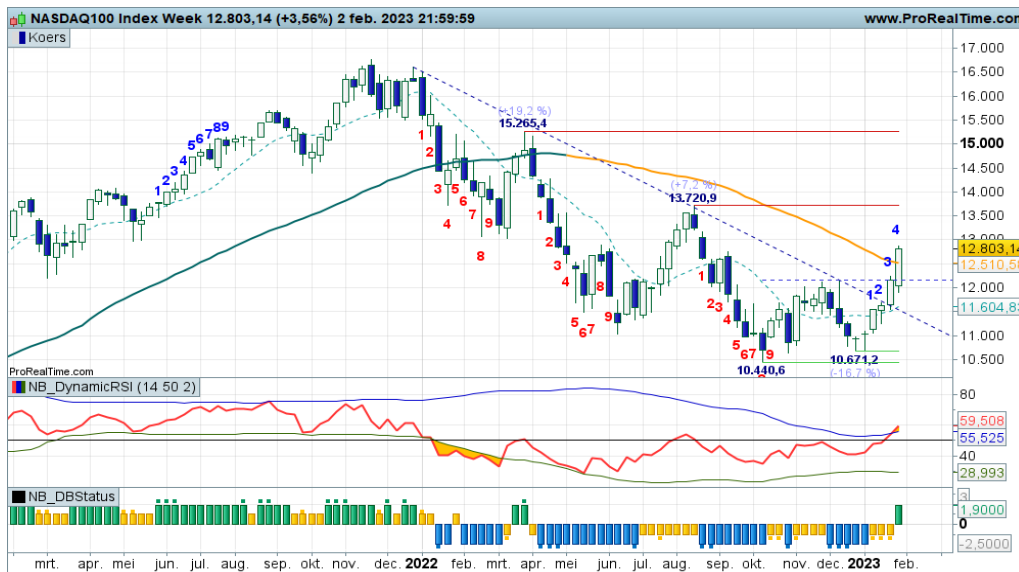

Een prachtige trendbreuk voor de Nasdaq. De dalende trendstructuur is doorbroken evenals de topzone rond 12.000 punten. Daarmee is ook de dalende SMA lijn gebroken. Een pullback naar 12.000+ zou op het plaatje niet misstaan, maar of het zover komt is afwachten. Het plaatje is positief, bij topvorming wellicht wat winst nemen. Na een pullback additionele aankoopkansen.

[Bekijk de BNP Paribas Turbo's](#)

S&P500 index - Positieve overgangsfase

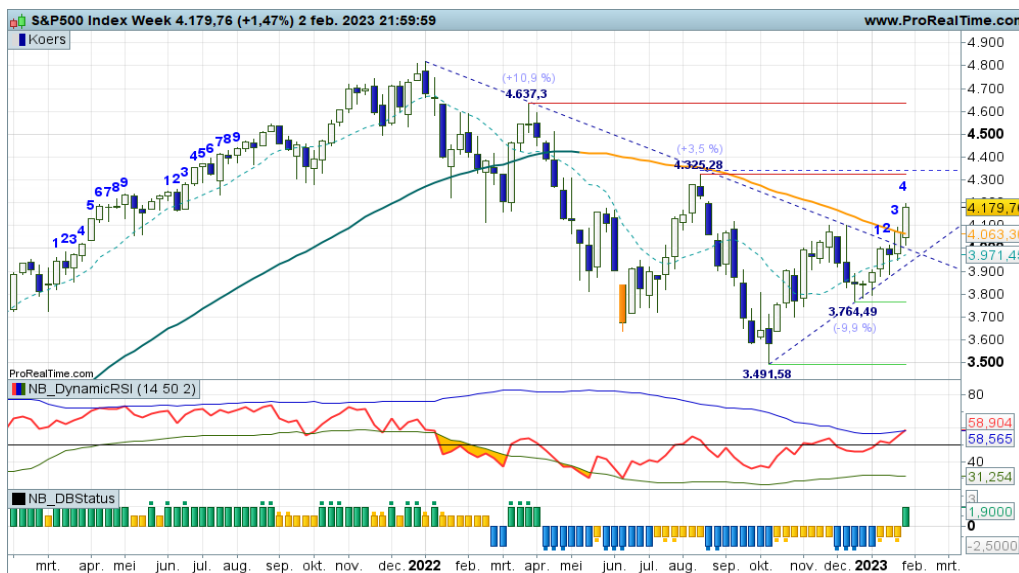

Na de vorming van een hogere bodem en het doorbreken van de dalende trendstructuur en SMA lijn, is nu ook de zone rond 4.100 doorbroken. Daarmee is er sprake van een positieve overgangsfase en ligt er ruimte voor een stijging richting 4.300+ punten. Enige terugval ter validatie van de uitbraak behoort tot de mogelijkheden. Turbo Longs blijven gerechtvaardigd.

[Bekijk de BNP Paribas Turbo's](#)

Sector Automotive SXFP - Hoofd-Schouder patroon stemt positief

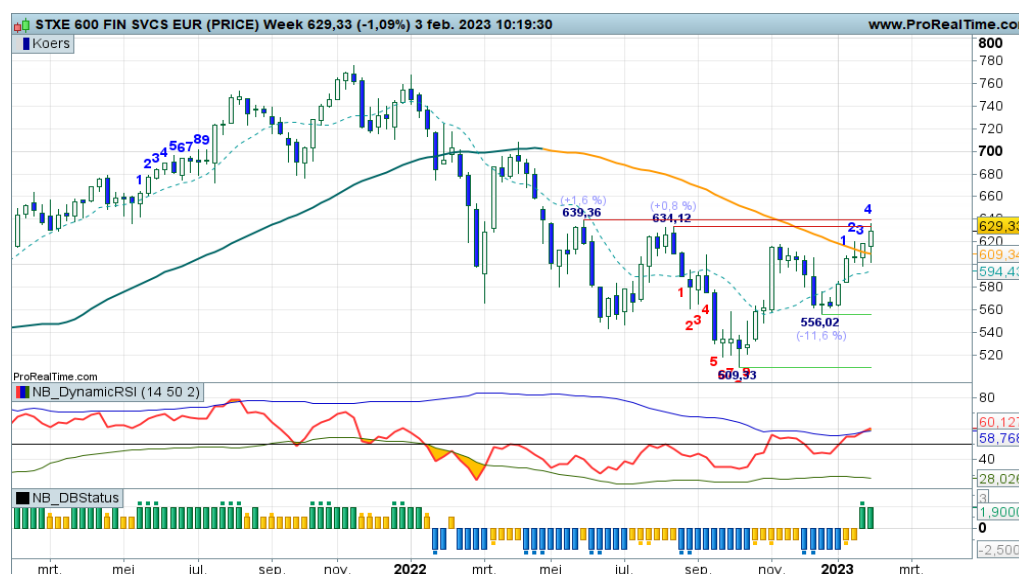

Wat een trendritme in deze chart. Hogere toppen en hogere bodems tot eind 2021, daarna een keurig omkeerpatroon en vervolgens lagere toppen en lagere bodems. Inmiddels is er echter weer een omkeer patroon valide, en wel in de vorm van een Hoofd-Schouder formatie. De koers heeft een hogere bodem achtergelaten op 556 en noteert nu onder de tussenliggende horden rond 640. Daarbij draait de DBS reeds in het groen. Offensieve Turbo Long is gerechtvaardigd.

[Bekijk de BNP Paribas Turbo's](#)

De waarde van uw belegging kan fluctueren. In het verleden behaalde resultaten bieden geen garantie voor de toekomst. Turbo's zijn complexe instrumenten en brengen vanwege het hefboomeffect een hoog risico mee van snel olopende verliezen. 7 op de 10 retail beleggers verliest geld met de handel in turbo's. Het is belangrijk dat u goed begrijpt hoe turbo's werken en dat u nagaat of u zich het hoge risico op verlies kunt permitteren.

Akzo Nobel - H&S bodempatroon in de maak, bulls goed op stoom

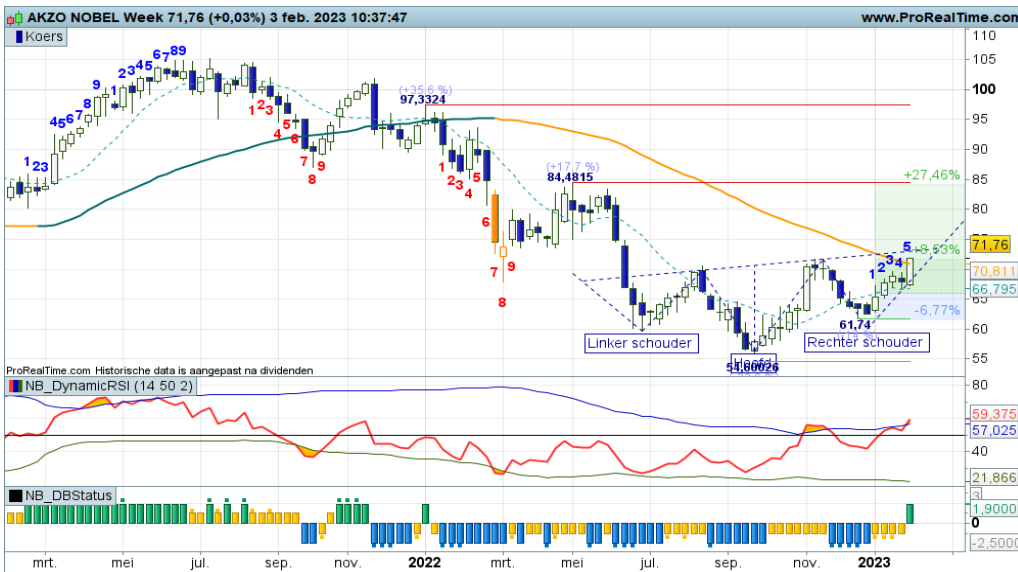

Charttechnisch is een omgekeerd Hoofd-Schouder patroon in de maak. Op 60+ is de rechter schouder geplaatst, nu wordt er gekoerst naar de neklijn op krap 72,00. Koersdoel van het HS patroon is overigens krap 85, gelijk aan de rode streep (toeval?). Volg de route van het H&S patroon met belangstelling, al dan niet met Turbo Long rebound posities. Deze week weer een mooie bullsensprong in de juiste richting.

[Bekijk de BNP Paribas Turbo's](#)

Arcelor Mittal - Bulls in steil stijgingskanaal



Ondanks de lichte OB readings bij de RSI houden de bulls goed stand. Ze stomen lekker door in het steile stijgingskanaal, er is ruimte tot in de 30+ zone. Zolang de candles wit kleuren, blijven de bulls aan zet. Blijf wel alert op een aanval van de beer. Dan overwegen om Turbo Long posities te verkleinen.

[Bekijk de BNP Paribas Turbo's](#)

ASMI - Wat een enthousiasme!



De bulls vervolgen hun parade met een uitbraak boven de trading box. De 320 rode streep wordt geslecht, nu is er ruimte tot 340 en hoger. Maar let op, de RSI stuurt aan op topvorming. Blijf alert als er koopposities uitstaan, een extra aanloopje is altijd mogelijk. De strategie 'kopen op zwakte' is nog altijd valide.

[Bekijk de BNP Paribas Turbo's](#)

De waarde van uw belegging kan fluctueren. In het verleden behaalde resultaten bieden geen garantie voor de toekomst. Turbo's zijn complexe instrumenten en brengen vanwege het hefboomeffect een hoog risico mee van snel olopende verliezen. 7 op de 10 retail beleggers verliest geld met de handel in turbo's. Het is belangrijk dat u goed begrijpt hoe turbo's werken en dat u nagaat of u zich het hoge risico op verlies kunt permitteren.

ASML - Mooi trendplaatje, positieve energie op het veld

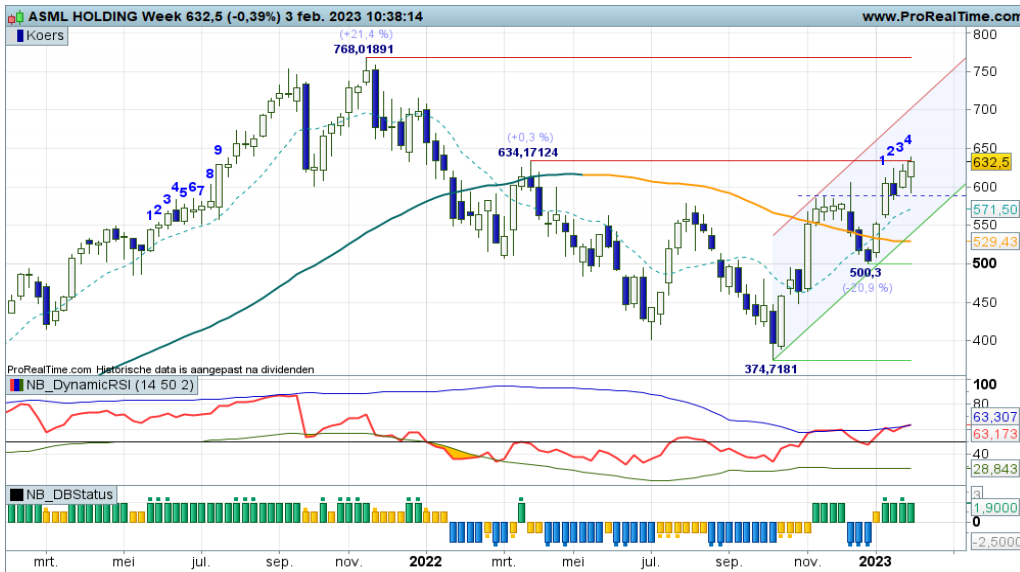

Zowel subjectief als objectief zijn de signalen positief. Ik zie hogere toppen en hogere bodems binnen een stijgingskanaal en ik zie positieve rangen en standen bij de indicatoren. Het gaat rap nu met de koers, dus al dan niet met een klein aanloopje zijn binnenkort niveaus rond 650 tot 750 haalbaar. Koopposities zijn gerechtvaardigd, zit de rit maar uit.

[Bekijk de BNP Paribas Turbo's](#)

BESI - Positieve ondertoon, bulls goed in het zadel

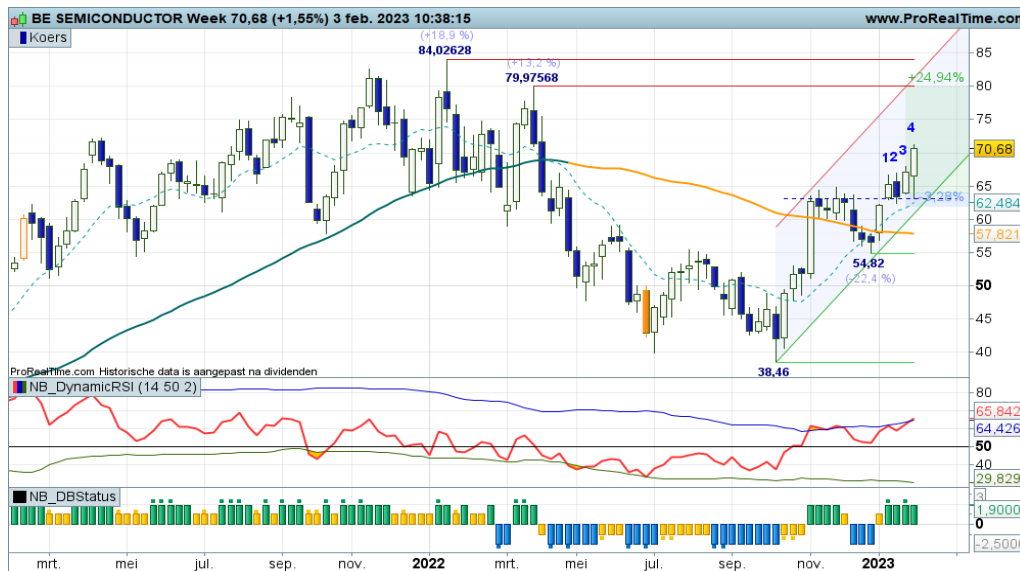

Deze grafiek toont hetzelfde koersritme als bij ASML. Dus hogere toppen en hogere bodems binnen een stijgingskanaal en positieve rangen en standen bij de indicatoren. Op termijn is 80,00 een haalbaar koersdoel. Koopposities zijn gerechtvaardigd volgens de Dashboard spelregels.

[Bekijk de BNP Paribas Turbo's](#)

DSM - Stabiel onder de SMA lijn, weinig inspiratie bij de spelers



Het wil niet erg vlotten met het koersverloop. Zijwaarts onder de SMA tussen 113+ steun en 132+ weerstand, dat is het charttechnische beeld. Geen interessant koersverloop, wacht maar op een uitbraak uit de range, dan zijn Turbo posities te overwegen.

[Bekijk de BNP Paribas Turbo's](#)

De waarde van uw belegging kan fluctueren. In het verleden behaalde resultaten bieden geen garantie voor de toekomst. Turbo's zijn complexe instrumenten en brengen vanwege het hefboomeffect een hoog risico mee van snel olopende verliezen. 7 op de 10 retail beleggers verliest geld met de handel in turbo's. Het is belangrijk dat u goed begrijpt hoe turbo's werken en dat u nagaat of u zich het hoge risico op verlies kunt permitteren.

Exor - Hogere toppen en hogere bodems



De korte koershistorie toont wel al hogere toppen en hogere bodems, dus de ondertoon is positief. Mits de koers boven 67,60 blijft bewegen is een vervolg van de bullenparade richting 76+ het meest waarschijnlijke scenario. Een mooi vooruitzicht voor hen die koopposities hebben uitstaan. Zij houden de groene en rode krijtstrepen in de gaten.

[Bekijk de BNP Paribas Turbo's](#)

Heineken - Rust aan het front



Charttechnisch is het redelijk rustig aan het front. Witte en zwarte candles nipt onder of boven de SMA lijn wisselen elkaar af, waardoor per saldo geen vooruitgang wordt geboekt. Boven in het veld is de 93+ zone van belang. Daarboven kan de bull zijn grip vergroten. Onder 87+ geldt dat voor de beer. Afwachten maar.

[Bekijk de BNP Paribas Turbo's](#)

IMCD - Iets meer bullenstrijd



Langzaam maar zeker verbetert de technische conditie. Een serie hogere toppen en hogere bodems is zichtbaar binnen een smal stijgend trendkanaal met alle indicatoren in de plus. Opstomen naar de rode zone rond 157-159, zo luidt de opdracht voor de bulls. Turbo Long posities mogen worden aangehouden.

[Bekijk de BNP Paribas Turbo's](#)

De waarde van uw belegging kan fluctueren. In het verleden behaalde resultaten bieden geen garantie voor de toekomst. Turbo's zijn complexe instrumenten en brengen vanwege het hefboomeffect een hoog risico mee van snel olopende verliezen. 7 op de 10 retail beleggers verliest geld met de handel in turbo's. Het is belangrijk dat u goed begrijpt hoe turbo's werken en dat u nagaat of u zich het hoge risico op verlies kunt permitteren.

ING - Adempauze bij de bulls



Charttechnisch ziet het plaatje er positief uit, maar ik zie wel wat haperingen bij de bulls. Het momentum loopt uit de grafiek, de RSI laat dat zien. Tijd voor een top en een dip naar de 11,60 tot mogelijk zelfs de 10,00 zone, om daarna de trend te vervolgen, zo luidt het scenario. Bij meer signalen van topvorming overwegen om koopposities te verzilveren.

[Bekijk de BNP Paribas Turbo's](#)

KPN - Strijd rond de SMA



“De indicatoren sturen aan op een doorbraak en daarmee de start van een nieuwe uptrend. Hogere toppen en hogere bodems, dat is thans het beeld. Komende week wel weer een witte candle gewenst om het koersritme in stand te houden”, zo schreef ik vorige week. En zie, de bulls doen wat ze moeten doen. Mits de koers boven 3+ blijft bewegen, zijn Turbo Long posities gerechtvaardigd.

[Bekijk de BNP Paribas Turbo's](#)

NN Group - Voorzichtige rebound

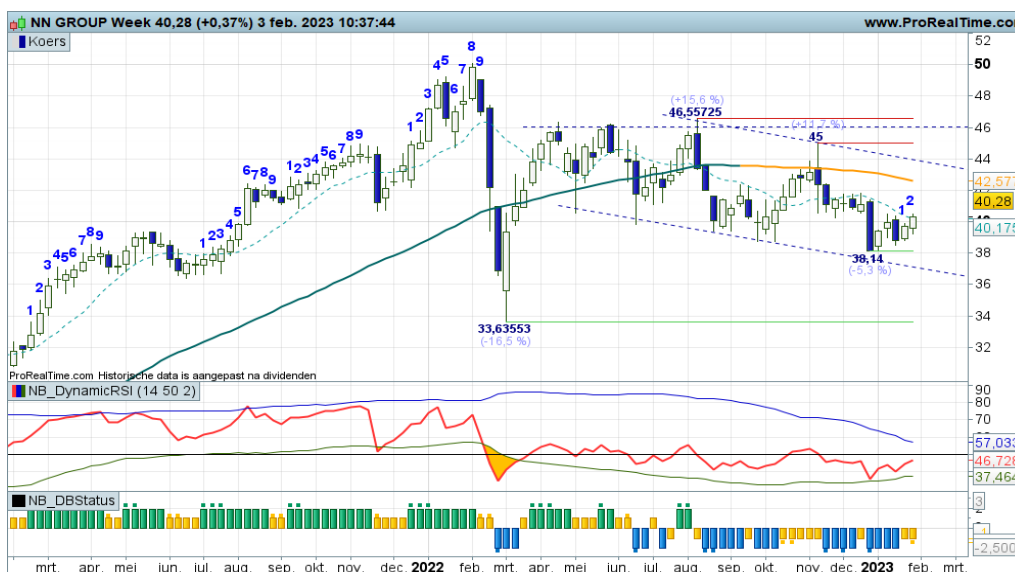

Een matig koersverloop binnen een dalend trendkanaal, zo wil ik de chart benoemen. Er is een lichte rebound gaande, een opleving richting de bovenkant van het kanaal rond 42,00. Hierbij is het zaak dat de koers niet meer onder de steunstreep op 38+ zakt. Voor nu dus bezien of de bulls zich verder kunnen vermennen met meer witte candles. Rebound posities ter overweging voor de liefhebbers.

[Bekijk de BNP Paribas Turbo's](#)

De waarde van uw belegging kan fluctueren. In het verleden behaalde resultaten bieden geen garantie voor de toekomst. Turbo's zijn complexe instrumenten en brengen vanwege het hefboomeffect een hoog risico mee van snel olopende verliezen. 7 op de 10 retail beleggers verliest geld met de handel in turbo's. Het is belangrijk dat u goed begrijpt hoe turbo's werken en dat u nagaat of u zich het hoge risico op verlies kunt permitteren.

Philips - Bulls vervolgen hun pad



Met af en toe een korte adem Pauze weten de bulls hun weg omhoog te vervolgen. Let wel, het behelst een opeving in de downtrend, een rebound richting de SMA op 20+. De rebound blijft valide zolang de koers boven circa 15,00 noteert. Maar eens bezien tot hoever de bulls kunnen reiken. Rebound posities mogen voorsnog worden aangehouden.

[Bekijk de BNP Paribas Turbo's](#)

Prosus - Flinke swings richting de rode zone



“Bij signalen van topvorming toch maar overwegen om Turbo Long posities te verzilveren. Hou voorsnog rekening met grote swings omhoog en omlaag, dat is het huidige koersritme. Volgende week ‘zwart tegen rood’?”, zo schreef ik vorige week. Deze week een vervolg in het topproces getuige de zwarte candle. Er kan gecorrigeerd worden tot aan de Fibo grid rond 64+ of 60+. Overweeg wat Turbo Long posities te verzilveren.

[Bekijk de BNP Paribas Turbo's](#)

Randstad - Flink gespartel, de bulls geven zich niet over

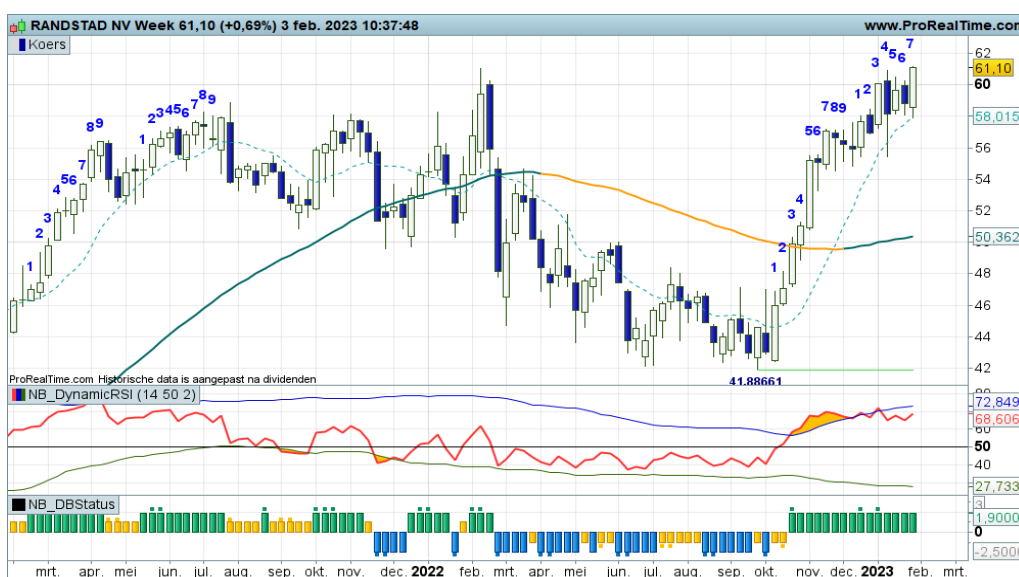

Het zag er naar uit dat de bulls toe waren aan een pauze, maar ze zijn taai en laten een correctie voorsnog niet toe, zo lijkt het. Ze raken nu de rode streep op krap 61,00 in swing +7, het all-time-high, wat gaan ze daar doen? Records scherp stellen of toch maar toppen? De candle van komende week moet duidelijkheid geven. Vinger aan de pols als er koopposities uitstaan.

[Bekijk de BNP Paribas Turbo's](#)

De waarde van uw belegging kan fluctueren. In het verleden behaalde resultaten bieden geen garantie voor de toekomst. Turbo's zijn complexe instrumenten en brengen vanwege het hefboomeffect een hoog risico mee van snel olopende verliezen. 7 op de 10 retail beleggers verliest geld met de handel in turbo's. Het is belangrijk dat u goed begrijpt hoe turbo's werken en dat u nagaat of u zich het hoge risico op verlies kunt permitteren.

RELX - Uit de driehoek, bulls op weg naar hogere niveaus



Charttechnisch is er sprake van een uitbraak uit een driehoekformatie, hetgeen impliceert dat de bulls in dit geval hun weg kunnen vervolgen. De indicatoren staan in de plus, dus een opmars naar 27,50 en 29+ daarna is het meest waarschijnlijke scenario. Onder 26+ vervagen de positieve vooruitzichten. Turbo Long posities zijn gerechtvaardigd.

[Bekijk de BNP Paribas Turbo's](#)

Shell PLC - Taaie fase binnen de uptrend



De ondertoon is positief, hetgeen echter matig wordt bevestigd door de indicatoren. Die noteren afwisselend in de plus en de min. Het koersverloop ziet er dan ook wat stroperig uit, er is niet zoveel animo bij de bulls. Om het gematigd positieve beeld overeind te houden moet de zone rond 26 in stand blijven en moet de swingteller weer rap in de plus springen.

[Bekijk de BNP Paribas Turbo's](#)

Signify - Rebound richting de SMA



De opleving binnen de downtrend lijkt te stranden tegen de SMA lijn op 34+, maar dat wordt nog niet bevestigd door de indicatoren, die staan nog in een rebound stand. Het is wachten op een duidelijk signaal waaruit blijkt wat de spelers van plan zijn. Hervatting van de dalende trend of een overgangsfase naar een nieuwe uptrend, dat zijn de opties. "Keren of passeren" voor de bulls.

[Bekijk de BNP Paribas Turbo's](#)

De waarde van uw belegging kan fluctueren. In het verleden behaalde resultaten bieden geen garantie voor de toekomst. Turbo's zijn complexe instrumenten en brengen vanwege het hefboomeffect een hoog risico mee van snel olopende verliezen. 7 op de 10 retail beleggers verliest geld met de handel in turbo's. Het is belangrijk dat u goed begrijpt hoe turbo's werken en dat u nagaat of u zich het hoge risico op verlies kunt permitteren.

UMG - Bulls licht vermoeid

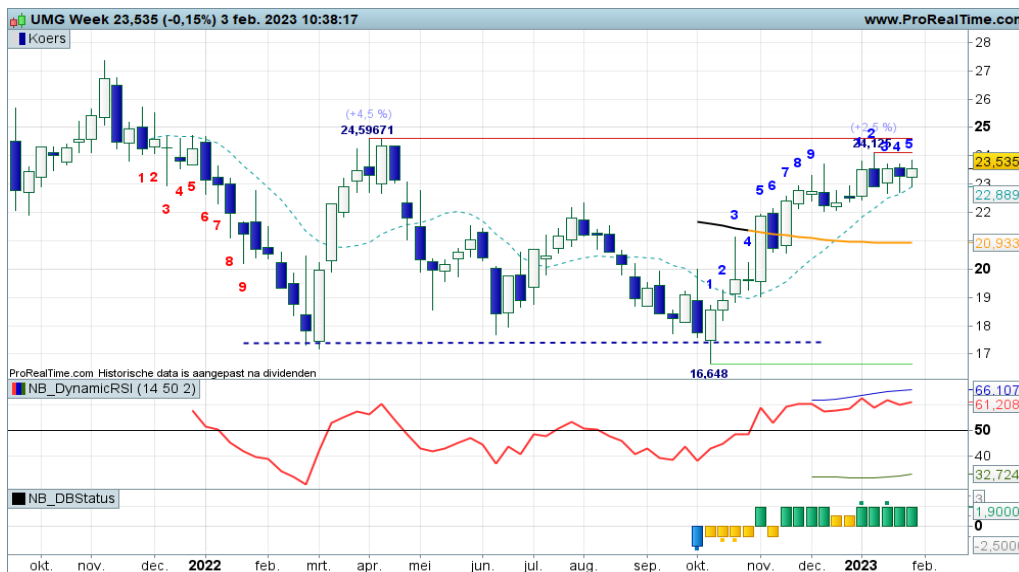

De ondertoon is positief maar ook wat onrustig. De krap 24,00 rode streep zorgt voor wat haperingen, daarboven ligt op 24,59 een beer te loeren. Indicatoren in de plus, dus het is de vraag of en wanneer er getopt gaat worden om daarmee de bovenkant van een mogelijke trading box te vormen. De onderkant van de box ligt op 17,50.

[Bekijk de BNP Paribas Turbo's](#)

Unibail Rodamco - Bullen in de aanval met een stevig H&S patroon



“Er is een breed bodempatroon in de maak als opmaat voor een trendomkeer. Deze week passeren de bulls de SMA lijn, om ruimte te krijgen om het patroon (Hoofd-Schouder patroon) af te maken. Het koersdoel van het H&S patroon ligt rond 70, dus er is nog wat werk aan de winkel voor de bulls. Turbo Rebound Long posities mogen worden aangehouden”, zo schreef ik vorige week. Niets aan toe te voegen.

[Bekijk de BNP Paribas Turbo's](#)

Unilever - Steun op de trendlijn, bodemstampers in actie



“Anders gezegd, wacht op een witte candle als eerste indicatie van bodemvorming. Na een succesvolle correctie zijn er weer EL kansen”, zo luidde vorige week mijn commentaar. Deze week zowaar een poging een witte candle te plaatsen op de trendlijn en op de 61,8% Fibon retracementlijn. Charttechnisch een mooie plek om Turbo Long posities te overwegen. De RSI bevestigt dit door op te veren vanaf de 50-lijn.

[Bekijk de BNP Paribas Turbo's](#)

De waarde van uw belegging kan fluctueren. In het verleden behaalde resultaten bieden geen garantie voor de toekomst. Turbo's zijn complexe instrumenten en brengen vanwege het hefboomeffect een hoog risico mee van snel olopende verliezen. 7 op de 10 retail beleggers verliest geld met de handel in turbo's. Het is belangrijk dat u goed begrijpt hoe turbo's werken en dat u nagaat of u zich het hoge risico op verlies kunt permitteren.

Wolters Kluwer - Bulls blijven het proberen, ze tonen veerkracht



Het koersbeeld oogt erg onrustig en volatiel, maar wel met een positieve ondertoon. Koersvorming boven een nog stijgende SMA lijn met wisselende standen bij de indicatoren. Zolang de koers boven 96+ noteert, krijgen de bulls de gelegenheid de uptrend nieuw leven in te blazen richting de 110+ zone of hoger. Deze week doen ze dat met een Bullish Engulfing patroon, mooie actie!

[Bekijk de BNP Paribas Turbo's](#)

Chart Navigator - TA Coaching Rubriek

Coachen met kleuren

In onze coaching commentaren leest u vaak de opmerking "Wacht op wit" om tot een aankoop over te gaan, of short posities te sluiten. Bij "Zwart tegen rood" is het raadzaam koopposities te verzilveren en mogelijk short posities te openen. Maar ook een wijziging in de kleur van de candle body is een belangrijke coaching aanwijzing.

Engeltje en Duiveltje

Als je een serie witte candles ziet, liefst stuk voor stuk op een hoger niveau, dan weet je dat de bulls goed bezig zijn. Maar wanneer komt de klad in de mooie rally? De eerste aanwijzing hiertoe is de eerstvolgende zwarte candle. De chart is leading, dus die zal altijd als eerste een hint geven over een mogelijke wijziging in het sentiment. Deze zwarte candle wordt ook wel het Duiveltje genoemd. Omgekeerd, de eerstvolgende witte candle na een serie zwarte candles noemen we het Engeltje die kan zorgen voor een draai in het negatieve sentiment.

Wacht op wit

In een positieve trendfase zijn er volgens onze Dashboard spelregels twee koersbewegingen mogelijk, te weten een actiebeweging omhoog en een correctiebeweging omlaag. Dan is het altijd interessant om na te gaan wanneer de correctie opdroogt en de trend vervolgd kan worden. Is dat bij steun op de SMA lijn? Is dat na een serie van -9 op de swingteller? Is dat op een Fibo retracementlijn? Is dat bij een OS reading bij de RSI? Hier heeft de chart een bevestigend karakter. Wacht op de eerstvolgende witte candle na allerlei bodemsignalen om nieuwe of additionele koopposities te overwegen.

Zwart tegen rood

In een stijgende trend is het altijd spannend als de bulls een rode lijn raken. Gaan ze 'keren of passeren' is dan een veel gebruikte uitdrukking. U raadt het al, bij een zwarte candle tegen de rode weerstandstreep is het uit hoofde van Money Management te overwegen (deels) winsten te verzilveren, ook al is er niet direct bevestiging vanuit de indicatoren.

Coachen met kleuren

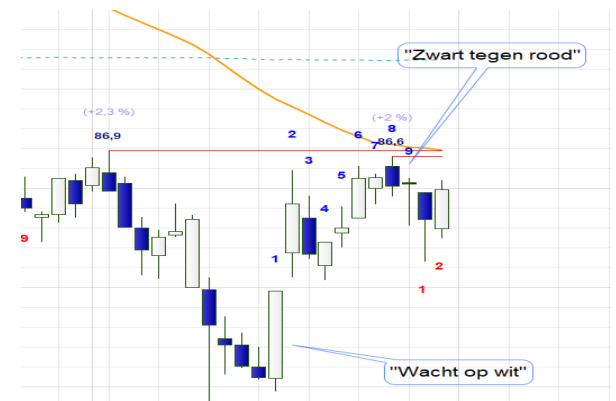

Op maandag 20 februari a.s. om 19:30 uur staat het **BB&B WEBINAR** gepland, de TA coaching sessie voor de middellange termijn trendvolgende belegger, op zoek naar coaching en inspiratie. Waar schuilen thans de kansen en bedreigingen? Waar kun je als trendbelegger scoren? Hoe is het gesteld met trend en sentiment? Doe mee!

[Klik hier om u aan te melden](#)

De waarde van uw belegging kan fluctueren. In het verleden behaalde resultaten bieden geen garantie voor de toekomst. Turbo's zijn complexe instrumenten en brengen vanwege het hefboomeffect een hoog risico mee van snel oplopende verliezen. 7 op de 10 retail beleggers verliest geld met de handel in turbo's. Het is belangrijk dat u goed begrijpt hoe turbo's werken en dat u nagaat of u zich het hoge risico op verlies kunt permitteren.

Aalberts - Bulls goed op stoom



Vier weken terug passeerden de bulls de dalende SMA lijn met de intentie een nieuwe uptrend te starten. De breakout beweging krijgt deze week een mooi vervolg, maar topvorming lijkt aanstaande gezien de stand van de RSI. Vervolgens een pullback tot aan 41+ en daarna weer noordwaarts. Dat is de verwachte route. Voor nu bezien wanneer de eerste zwarte candle verschijnt. Dan XL overwegen voor breakout posities.

[Bekijk de BNP Paribas Turbo's](#)

ABN AMRO Bank - Nu eerst een dip

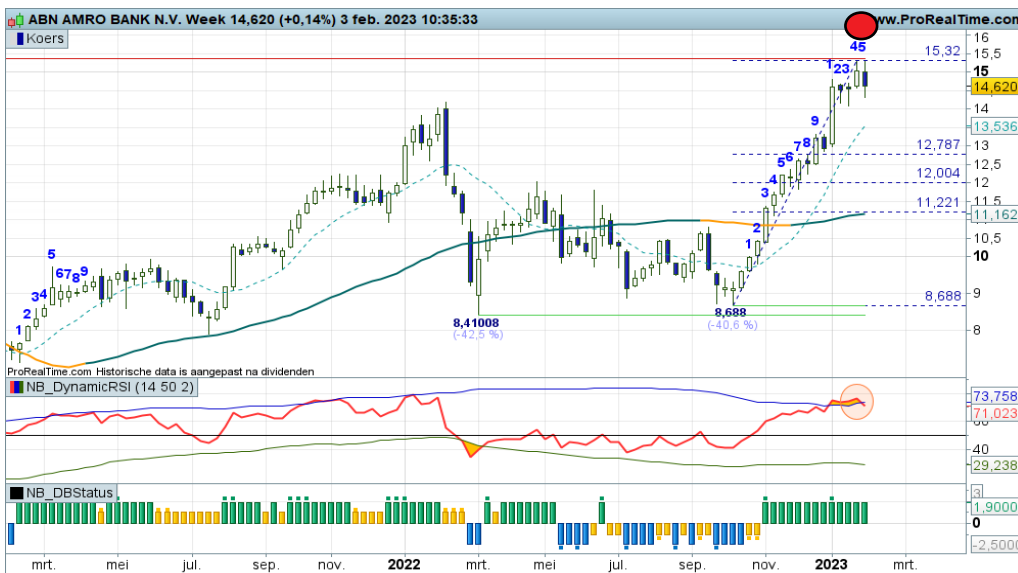

Vanaf november vorig jaar stijgt de koers in een redelijk rechte streep tot ruim 15,00. Deze week een lichte hapering bij de bulls, gevoed door een dreigende OB-Downcross bij de RSI. Even afkoelen, een stevige correctie naar de 12+ tot 11+ zone om daar een hogere bodem te plaatsen, dat is de verwachting. Voor nu dus uitzien naar een rondje winstnemingen.

[Bekijk de BNP Paribas Turbo's](#)

Arcadis - Vervolg sterke uptrend



Al tijdenlang is er sprake van een sterk trenderend koersverloop, zowel omhoog als omlaag. Thans is een serie hogere toppen en hogere bodems gaande met zicht op krap 42,00 als haalbaar koersdoel. De RSI noteert tegen de OB-lijn, dus even oppassen voor de beer. Bij een eerstvolgende zwarte candle dan ook overwegen om deels Turbo Long posities te verzilveren.

[Bekijk de BNP Paribas Turbo's](#)

Forfarmers - Positieve trendomkeer

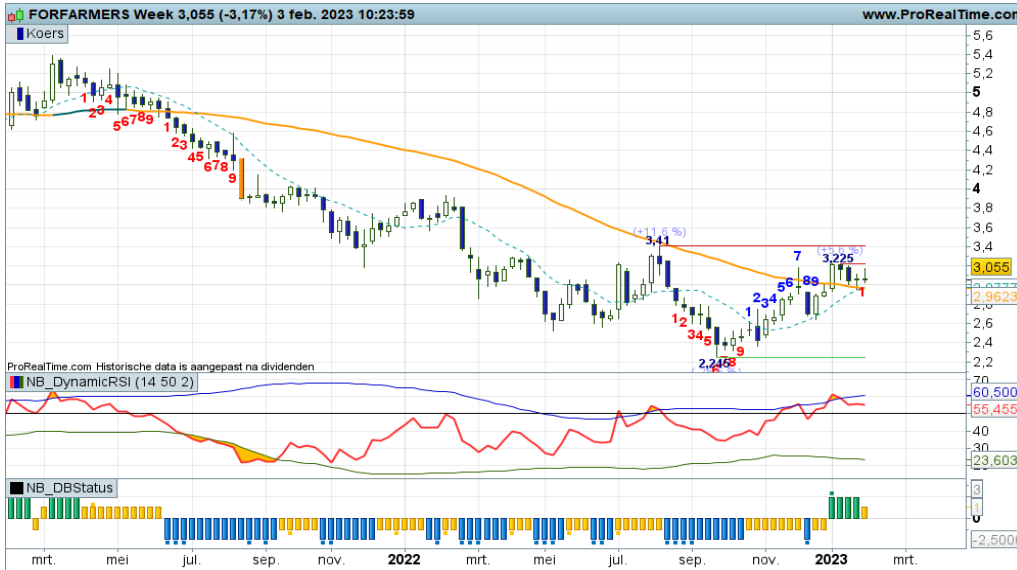

Langzaam maar gestaag draait het sentiment van negatief naar positief. In een overgangsfase proberen de bulls boven de SMA op 2,95 te blijven bewegen. Zolang dat lukt is er zicht op hogere niveaus, eerst tot 3,225, daarna door naar 3,41 en hoger. Mocht de koers terugvallen onder 2,95, dan vervagen de positieve vooruitzichten. Voor nu wellicht wat anticiperende Turbo Long posities.

[Bekijk de BNP Paribas Turbo's](#)

Just Eat Takeaway - Rustig stijgingskanaal

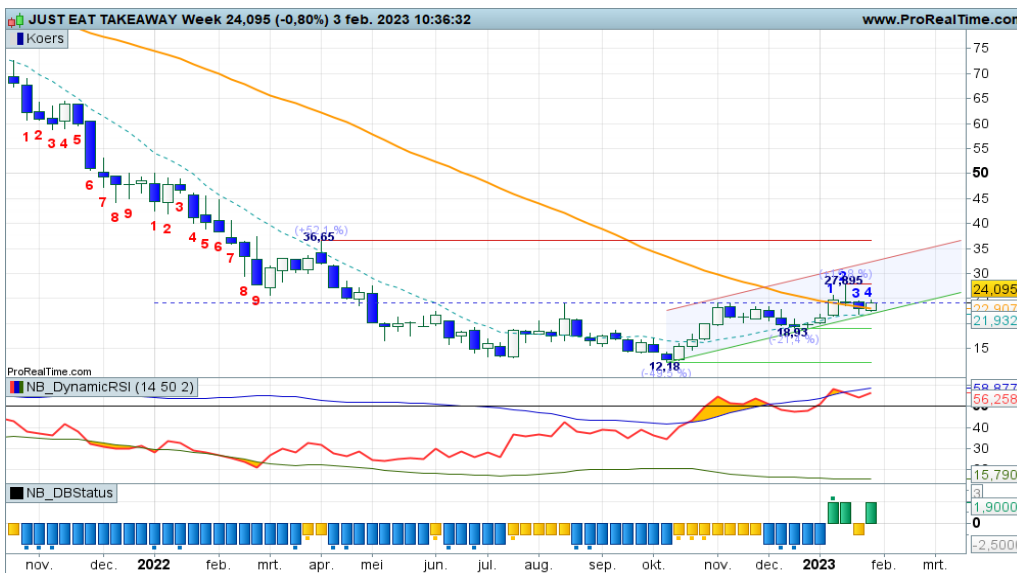

Even wat charttechnische bevindingen en overwegingen. Hogere toppen en hogere bodems binnen een redelijk smal stijgingskanaal met deze week een poging om een witte candle te plaatsen op de trendlijn. Poging tot bodemvorming met daarna een opleving richting de bovenkant van het stijgingskanaal. Van 22+ naar 32+, dat is de verwachting. Turbo Long kansen derhalve.

[Bekijk de BNP Paribas Turbo's](#)

Vopak - Stabilisatie boven de SMA lijn

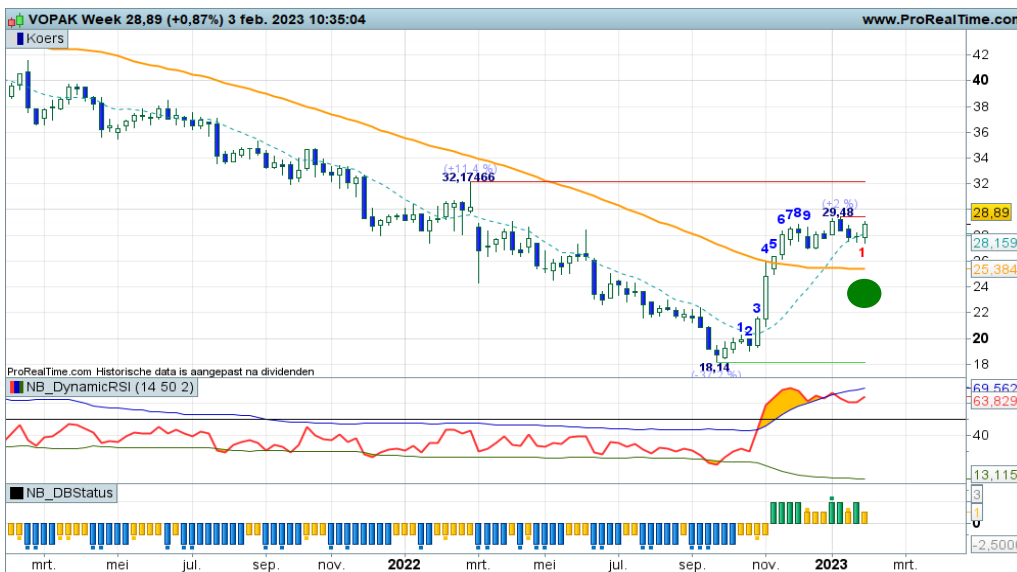

Na de stevige rally van 18+ naar 29+ is er thans sprake van stabilisatie boven de SMA lijn. Adempauze voor de bulls, mogelijk met extra aanloopje tot 25+ om daarna een significante trendfase te starten. Positieve energie is aanwezig, maar eerst een stevige impuls boven 29+, dan zijn er mooie koopkansen voor trendvolgende beleggers.

[Bekijk de BNP Paribas Turbo's](#)

De waarde van uw belegging kan fluctueren. In het verleden behaalde resultaten bieden geen garantie voor de toekomst. Turbo's zijn complexe instrumenten en brengen vanwege het hefboomeffect een hoog risico mee van snel olopende verliezen. 7 op de 10 retail beleggers verliest geld met de handel in turbo's. Het is belangrijk dat u goed begrijpt hoe turbo's werken en dat u nagaat of u zich het hoge risico op verlies kunt permitteren.

Amazon - Dalende SMA zone in zicht

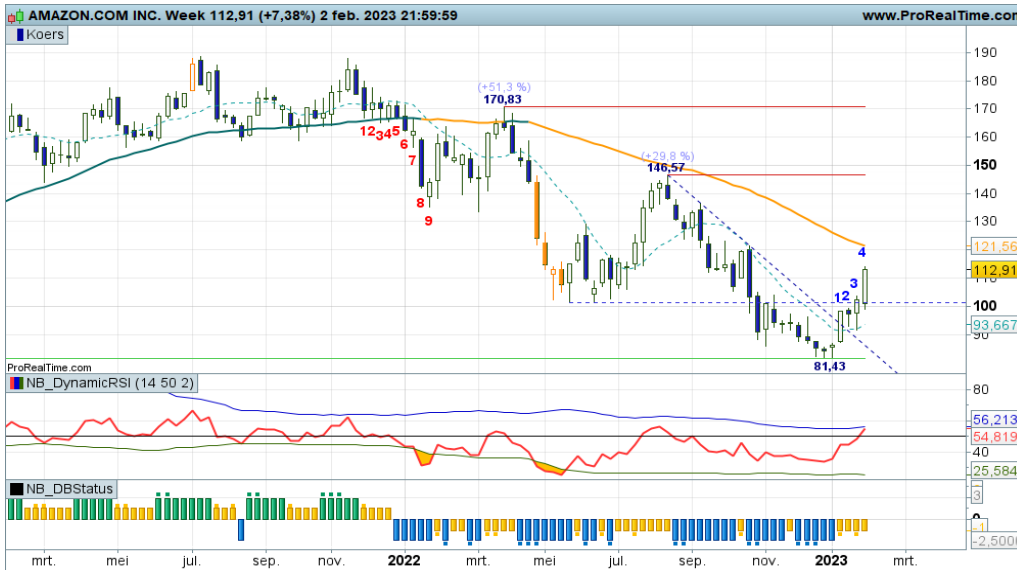

De dalende beweging werd recent afgebroken, waarna een rebound van start ging die thans de dalende SMA zone in het vizier heeft. Daar ligt tevens een tussenliggende top rond 120. Spanningsmeter RSI nadert overbought gebied. Alles bij elkaar zou de rebound dus prima kunnen opdrogen rond de SMA. In ieder geval een indicatie om wat winsten te nemen bij signalen van verkoopdruk.

[Bekijk de BNP Paribas Turbo's](#)

Autozone - Uptrend met horten en stoten



Het gaat niet vanzelf in Autozone, maar toch blijft de stijgende trend fier overeind. We noemen dat een gematigd stijgende trend met langdurige zijwaartse fasen. Belangrijk is daarbij dat de structuur van hogere bodemzones overeind blijft. Zolang dat het geval is, kunnen Turbo Long posities worden aangehouden.

[Bekijk de BNP Paribas Turbo's](#)

Melexis - Top nabij?

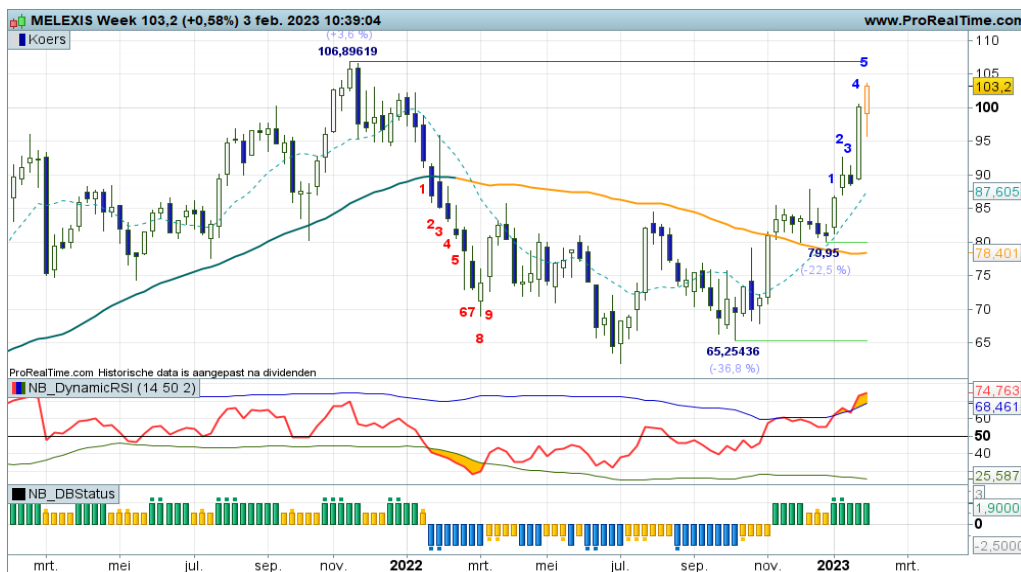

Wat een beweging opwaarts vanaf de SMA zone rond 80. Inmiddels komt de top van eind 2021 alweer in beeld. Er is tevens sprake van een MRI candle deze week, swingteller +5 en een overbought conditie voor spanningsmeter RSI. Bij zwarte candles wordt het dus tijd om wat winst te verzilveren op lopende koopposities. Een trailingstop is daarbij een prima alternatief.

[Bekijk de BNP Paribas Turbo's](#)

EUR/USD - Euro blijft overeind

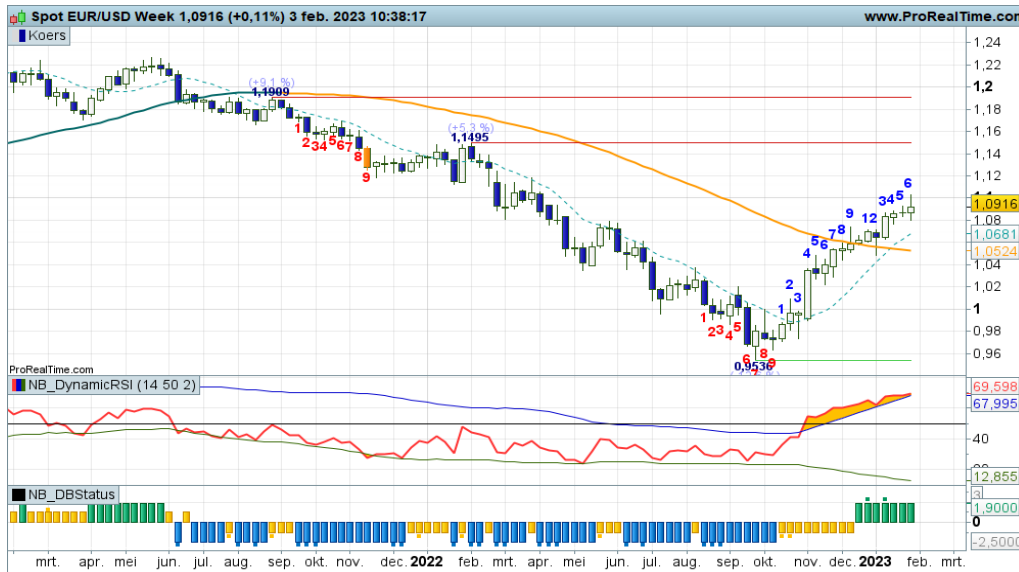

Het opwaartse koersverloop in de EUR/USD blijft nog altijd overeind. Na wat hapering rond de weekly SMA is inmiddels de 1.08 zone gepasseerd en is ook 1.10 bereikt. Deze week wat meer vola met spikes in de candle. Pas onder grofweg 1.07 staat het opwaartse koerspatroon onder druk, dus er ligt nog aardig wat ruimte op de kaart. Voorslansnog blijft de euro dus overeind.

[Bekijk de BNP Paribas Turbo's](#)

GBP/USD - Top gezet



De FED deed er een kwartje bij, de BOE een half. Toch zakt het Pond, kennelijk is er meer ingeprijsd. De grafiek wijst de weg. Thans een flinke zwarte candle vanaf de dubbele top op 1.2500. De RSI top op de dynamische overbought lijn. De swingteller staat nog in de plus. Daarbij speelt dit tafereel zich allemaal af rond de dalende SMA lijn. Ligt een afdaling wellicht op de loer richting 1.1841?

[Bekijk de BNP Paribas Turbo's](#)

Euro Bund Future - Adempauze in de rebound



Flinke beweging in de Bund deze week als gevolg van de rentebesluiten. Op de weekgrafiek is dat wat minder goed zichtbaar dan op de daggrafiek. De consensus is thans lange rente lager, korte rente hoger. Maar de Bund lijkt één en ander al ingeprijsd te hebben en zit er ook net een beetje tussenin. Voor nu is de rebound nog valide. Wellicht even vanaf de zijlijn aanschouwen wat de markt in petto heeft.

[Bekijk de BNP Paribas Turbo's](#)

Goud - Signalen van topvorming

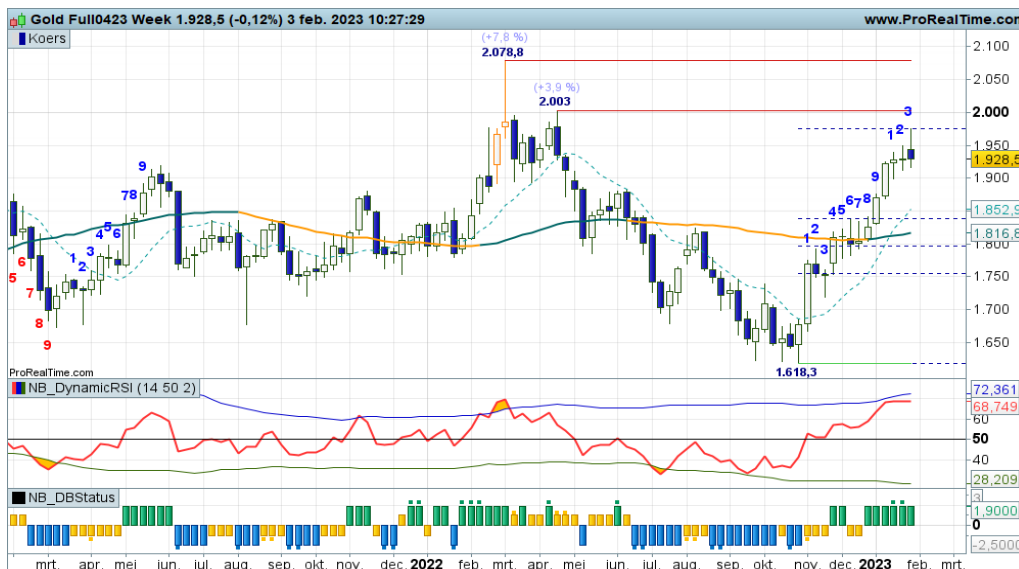

Tijd om wat winsten te verzilveren in Goud? Inmiddels heeft de koers na een stevige opmars de zone rond 1.950 bereikt. Er staan nog hogere daily highs en lows op de kaart en dat is positief maar de candle kleurt wel zwart met een spike aan de bovenkant. Een 'hanging man' in de maak? Met spanningsmeter RSI in de topregionen is het wellicht dus tijd om winst te nemen. Een trailingstop is een waardig alternatief.

[Bekijk de BNP Paribas Turbo's](#)

Zilver - Zijwaarts onder 25

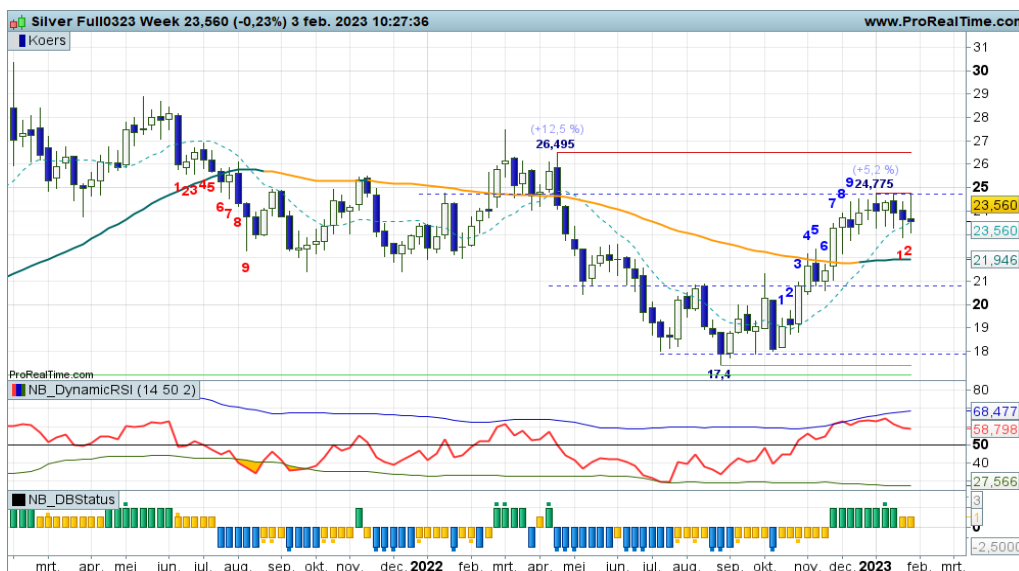

Het momentum loopt al enige tijd uit de opmars. Er is sprake van een breed top patroon met een afgeronde vorm. Leuk voor het plaatje, maar het betekent vooral verzwakking, die wordt bevestigd door de indicatoren. Als u niet al wat winsten had verzilverd kan dit voorlopig zomaar de laatste kans zijn. 'Wegwezen dus', dat is de overweging voor speculanten met lopende koopposities.

[Bekijk de BNP Paribas Turbo's](#)

BrentOil future - Vervolg downtrend



Breken of draaien rond 90? Dat vroeg ik me vorige week af. Welnu, er is een dubbele top geplaatst, duidelijker zichtbaar op de dagkaart en inmiddels is het weekly low van vorige week neerwaarts doorbroken. De candles kleuren zwart en de koers kruipt onder de daily SMA. Daarbij is de trendstructuur op de weekgrafiek nog dalend. Een afdaling richting de steunzone 75+ lijkt derhalve aannemelijk ondanks de reboundstand op het Dashboard.

[Bekijk de BNP Paribas Turbo's](#)

De waarde van uw belegging kan fluctueren. In het verleden behaalde resultaten bieden geen garantie voor de toekomst. Turbo's zijn complexe instrumenten en brengen vanwege het hefboomeffect een hoog risico mee van snel olopende verliezen. 7 op de 10 retail beleggers verliest geld met de handel in turbo's. Het is belangrijk dat u goed begrijpt hoe turbo's werken en dat u nagaat of u zich het hoge risico op verlies kunt permitteren.

Risicowaarschuwing

Turbo's zijn complexe instrumenten en brengen vanwege het hefboomeffect een hoog risico mee van snel oplopende verliezen. 7 op de 10 retail beleggers verliest geld met de handel in turbo's. Het is belangrijk dat u goed begrijpt hoe turbo's werken en dat u nagaat of u zich het hoge risico op verlies kunt permitteren.

Disclaimer

Nico Bakker is directeur/eigenaar van BTAC Visuele Analyse en als zelfstandig consultant gelieerd aan BNP Paribas S.A. (www.bnpparibasmarkets.nl). Wouter de Boer is medewerker van BTAC. De informatie in deze publicatie is niet bedoeld als individueel beleggingsadvies of als een individuele aanbeveling tot het doen van bepaalde beleggingen. Iedere belegging die u overweegt, dient u te toetsen aan uw persoonlijk beleggersprofiel of te bespreken met uw beleggingsadviseur. De waarde van uw beleggingen kan fluctueren. In het verleden behaalde resultaten bieden geen garantie voor de toekomst. De standpunten en vooruitzichten van Bakker dan wel De Boer geven diens technische mening weer over het betreffende item in de hoedanigheid van technisch analist en consultant. De beloning van BTAC, Bakker of De Boer staat/stond/zal niet direct of indirect in relatie (staan) met zijn specifieke aanbevelingen of standpunten in deze publicatie.

Op het moment van schrijven heeft Nico Bakker en/of Wouter de Boer van BTAC in privé dan wel zakelijk mogelijk een long of short positie in een van de onderliggende waarden zoals beschreven in dit document dan wel financiële instrumenten die hier aan zijn gerelateerd. Er kan tevens sprake zijn van indirecte deelnemingen via beleggingsfondsen, pensioenfondsen en/of kapitaalverzekeringen waarin wordt belegd en waar hij of andere medewerkers van BTAC geen invloed hebben op het beleggingsbeleid. Verder zijn er geen andere potentiële belangenconflicten bekend.

Lees hier de disclaimer ten aanzien van beleggingsaanbevelingen die op dit document van toepassing is: <https://www.bnpparibasmarkets.nl/disclaimerbeleggingsaanbevelingen>.



BNP PARIBAS

De bank voor een wereld in verandering