



## Chart Navigator

28 januari 2022

### TA: Chart Navigator MARKETING

Meer informatie

Ga naar

[www.bnpparibasmarkets.nl](http://www.bnpparibasmarkets.nl)

of bel 0900 MARKETS

(0900 6275387; lokaal tarief)

Twitter: @TheDailyTurbo

Wat een spanning en sensatie op de aandelenvelden, forse koersuitslagen, een hoge volatiliteit, maar ook dreunende beren en balancerende bullen. Dit laatste zorgt voor menig **“Randje ravijn”** scenario op de weekcharts. Zullen de bulls overleven, of dreigt er een gigantische afgang? U kent toch de wijsheid “langs de afgrond groeien de mooiste bloemen”? Of is het mijn 55SMA sleepkabel die de bulls ternauwernood in de race houdt?

#### Volatiele strijd

Aan beweging geen gebrek op de speelvelden, beer en stier rennen als dolle dwazen achter elkaar aan. Check nu extra goed de charts van uw favoriete indices en hoofdfondsen waar thans de cruciale kryptstrepen liggen die de bulls in de race moeten houden. Volatiele bodemvorming of toch een trendbreuk?

Traditiegetrouw duiden we de weekgrafiek van zes Midkappers of Small-cappers. Deze week aandacht voor Arcadis, Basic-Fit, Boskalis, Brunel, SBM Offshore en Sligro. Berendruk is zichtbaar, een ‘randje ravijn’ scenario is valide. Even bukken om wat koopposities op te rapen?

Of wacht u liever op meer bodemstampers? Uit het BNP Paribas België universum kiezen we Sofina, Solvay en UCB. Deze charts passen bij het thema van deze week. Kijk, lees en oordeel over de benarde positie van de bulls. De sectorkeuze valt op ‘Tech’, een sector waarin de beren flink dreigen met een trendbreuk.

Op de intermarkt speelvelden zie ik felle koersbewegingen. EuroDollar vervolgt zijn dalende trend met een forse berentik, Goud en Zilver moeten een flinke berendreun incasseren, BrentOil zoekt wederom hogere niveaus op en de Euro Bund Future worstelt met de onderlijn van een brede trading range.

Het gebruik van meerdere tijdvensters is verstandig, maar in de praktijk niet altijd even makkelijk. Want hoe te handelen als er tegenstrijdige charttechnische bevindingen zijn? Wat is dan leidend, de korte termijn of langere termijn chart? De Dashboard condities en coachings zullen niet gelijkloend zijn op elk tijdvenster, hoe daar mee om te gaan? En tot slot de vraag, hoe gebruik je eigenlijk de twee tijdvensters in de praktijk? Ik geef opheldering over deze zaken in de TA Coaching Rubriek onder de passende titel “Visie en Timing”.

#### Webinar FA en TA aandelentips

Hoe mooi is het om een aandelentip te ontvangen, gevoed door fundamentele analyses en gelardeerd met een technisch sausje? Hoe mooi is het om niet alleen te horen WAT je moet kopen, maar ook WANNEER? U begrijpt het al, fundamentele en technische analyse moeten als messing en groef in elkaar geschoven worden. Wij, Albert Jellema van DeAandeelHouder en ondergetende gaan dit voor u doen op donderdag 3 februari om 20:00 uur in het webinar **Fundamenteel en Technisch beleggen, 7 tips**. Klik om u aan te melden, dan mist u de tips niet!

Nico P.R. Bakker

#### Inhoud Chart Navigator

Indices en Sectorkeuze	P. 2
AEX® Hoofdfondsen	P. 4
TA Coaching Rubriek	P. 12
Selectie Midkapfondsen	P. 13
Turbo Titels Buitenland	P. 15
Valuta - Obligaties	P. 16
Grondstoffen	P. 17
Info	P. 18

#### Wilt u reageren?

Heeft u opmerkingen, vragen, suggesties, aanvullingen, wilt u reageren? Doe dit dan door een email te sturen naar:

[markets@bnpparibas.com](mailto:markets@bnpparibas.com)

De RealTime grafieken in deze editie zijn bijgewerkt op vrijdagochtend. De slotkoers kan de definitieve weekcandle en het bijbehorende scenario wijzigen.

#### Analyses en coaching:

Nico P.R. Bakker

Wouter de Boer

Twitter: @TheDailyTurbo

[www.bnpparibasmarkets.nl](http://www.bnpparibasmarkets.nl)



## AEX-Index® - Randje ravijn

De beren zijn rap op weg richting de 750-740 steunzone. Daar wordt het super spannend, want als de beren doordrukken, dan dreigt er een trendbreuk. De contouren van een Hoofd-Schouder patroon impliceren immers dat een uitbraak onder 750 een haalbaar scenario is. De bulls kunnen een trendbreuk afwenden als zij komende week een solide witte candle plaatsen rond het 740 niveau. Eerst zien te overleven op de SMA als ultieme vangnet.

**Conditie:** Correctie.

**Coaching:** *kijk even de kat uit de boom, gaan de bulls overleven? Hou rekening met de nodige turbulentie.*

[Bekijk de BNP Paribas Turbo's](#)

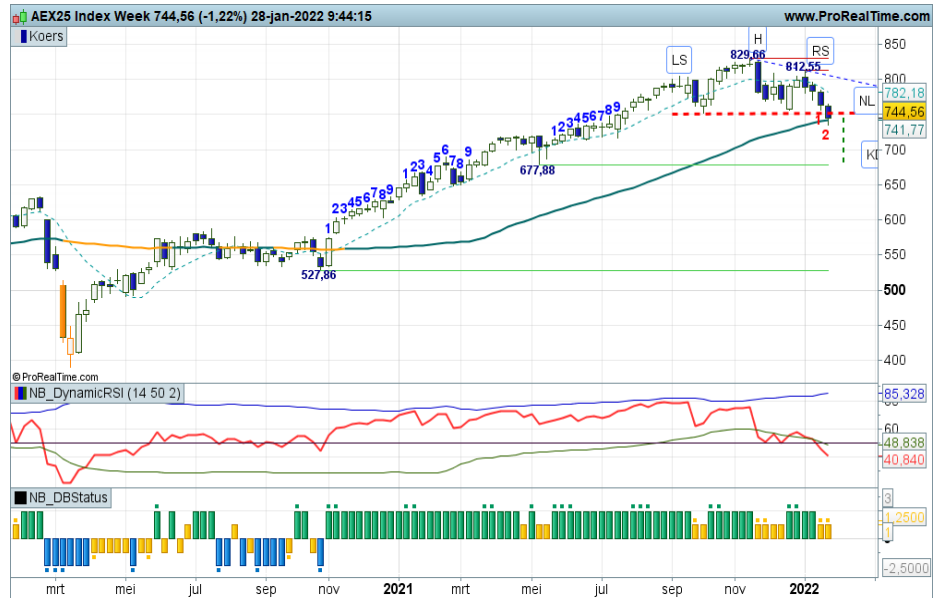

## DAX® index - Steunscenario

De weekchart toont een brede tradingrange rond een nog stijgende weekly SMA lijn. Tot op heden dicteert de zone 14.800+ al 10 maanden de onderkant van het speelveld met aan de bovenkant een barrière op krap 16.300 punten. Logischerwijs is er wat negatieve divergentie zichtbaar in de RSI, een waarschuwing. De indicatoren laten afwisselende rangen en standen zien, wat tevens kenmerkend is voor een zijwaartse fase. Vooralsnog moet de steunzone de bulls in de race zien te houden.

**Coaching:** *offensieve spelers kunnen nog zoeken naar signalen van bodenvorming.*

[Bekijk de BNP Paribas Turbo's](#)

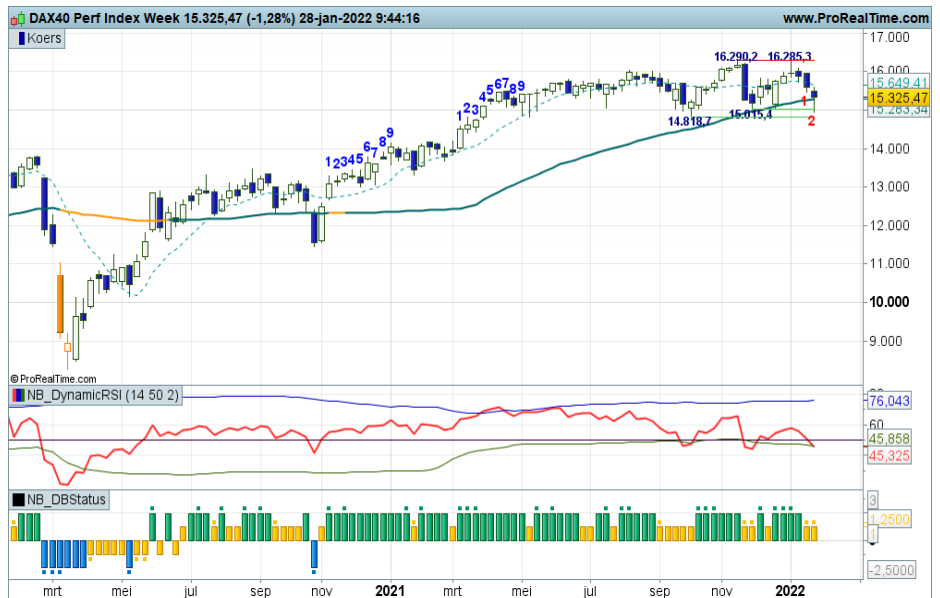

## Bel20 Index - Druk op de steunzone

Er is sprake van een consolidatie fase binnen de opwaartse trend. Aan de onderkant ligt de steunzone rond 4.000 punten, die deze week op de proef werd gesteld, aan de bovenkant wordt het speelveld begrensd door de weerstandzone op 4.400+. De indicatoren springen in een correctiestand, hetgeen prima past in een consolidatie fase. Even afkoelen en binnenkort bodemen onder in de range, dat is een mogelijk scenario voor de bulls. Voor nu de ontwikkeling rond de steun gadeslaan.

**Coaching:** *pas bij witte candles offensieve koopposities ter overweging.*

[Bekijk de BNP Paribas Turbo's](#)

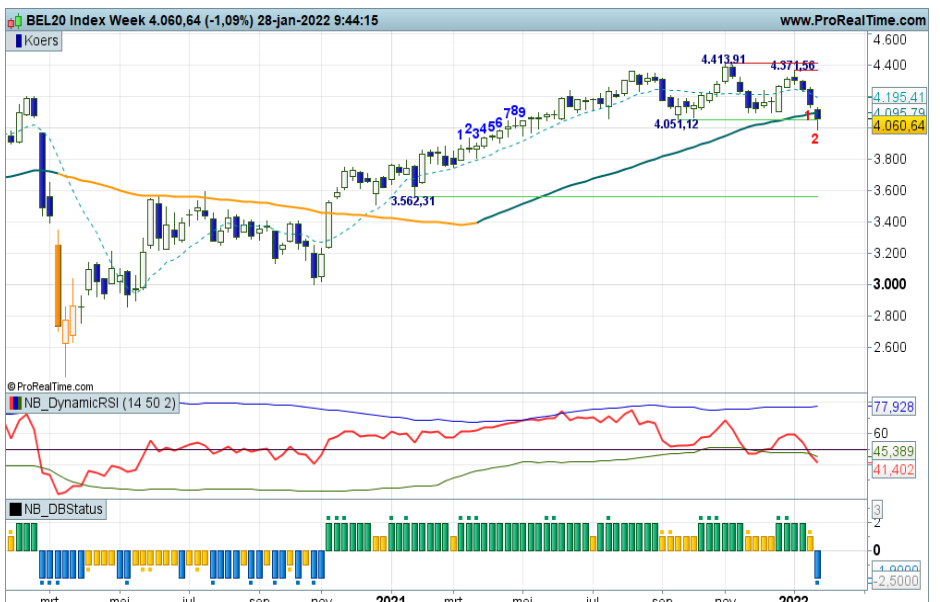

**EUROSTOXX50® index - Verzet van de bulls**

Ook de Europese beursbarometer heeft te kampen met verkoopdruk. Een iets lagere top is geplaatst, de indicatoren in een correctie stand en een neerbuigende RSI indiceren aanzwellende berendruk richting de SMA en steunzone rond 4000. Vooral nog een correctie die nog past binnen het lange termijn beeld. Maar het wordt langzaam wel oppassen. Voor nu bezien of de bulls het stokje weer kunnen overnemen.

*Coaching: ondanks de XL op het Dashboard kan er mogelijk worden gezocht naar instapkansen op een lager timeframe.*

[Bekijk de BNP Paribas Turbo's](#)

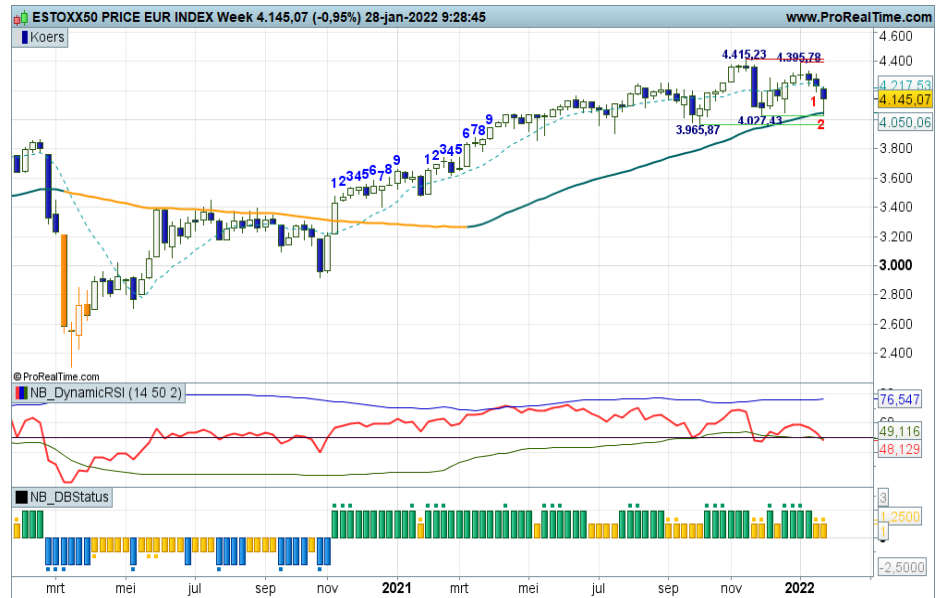

**S&P500® index - Overleven de bulls?**

Een rappe afdaling richting de steun op 4.500 die sneuvelde en vervolgens richting de steun en SMA zone rond 4.278. Daar is nu stabilisatie zichtbaar en het is een mooi punt voor een bodem, getuige ook de Doji die in de maak is. Bodemvorming moet de komende week dan ook zichtbaar worden om het scenario nog positief te houden. Onder de SMA ligt nog 4.000 punten als vangnet, daaronder wordt het echt moeizaam voor de bulls. Voorlopig is er dus nog enige hoop, maar het blijft uitkijken.

*Coaching: de uptrend is nog heel, terughoudendheid is op zijn plaats.*

[Bekijk de BNP Paribas Turbo's](#)

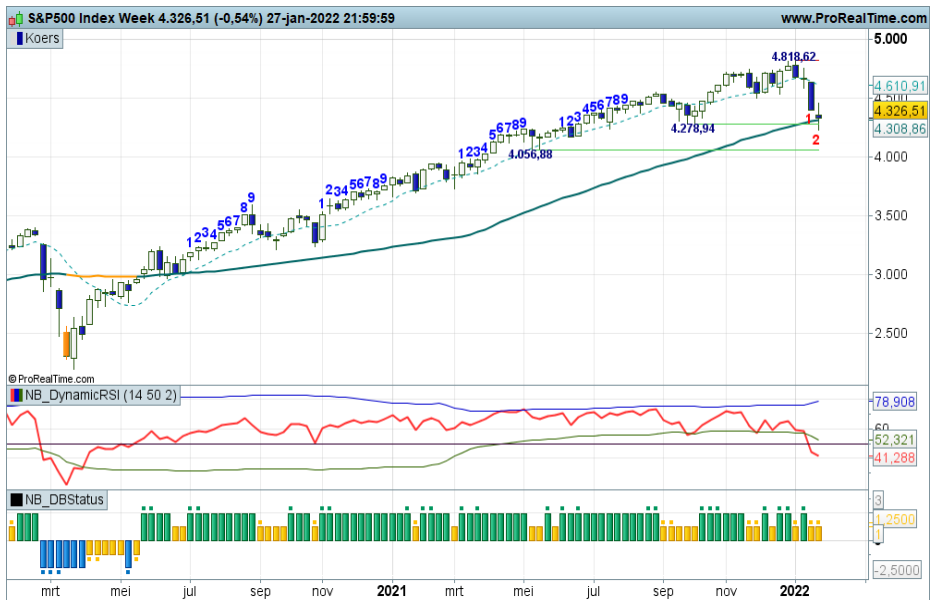

**Sector Technology - Trend onder druk**

Dashboard Technisch is er sprake van een trendbreuk of negatieve overgangsfase. Visueel is er nog hoop en kans dat het een 'overshoot' betreft zoals we al eerder zagen in de sector. De SMA lijn is immers nog stijgend. Pas als er rond de SMA lager getopt wordt gaan de alarmbellen. Een waarschuwing is dus wel degelijk op zijn plaats.

*Coaching: 'Kopen op zwakte' lijkt nog de gewenste strategie. Bij witte candles zijn er mogelijk weer offensieve reboundkansen waarbij het echter wel oppassen blijft.*

[Naar alle BNP Paribas Turbo's](#)

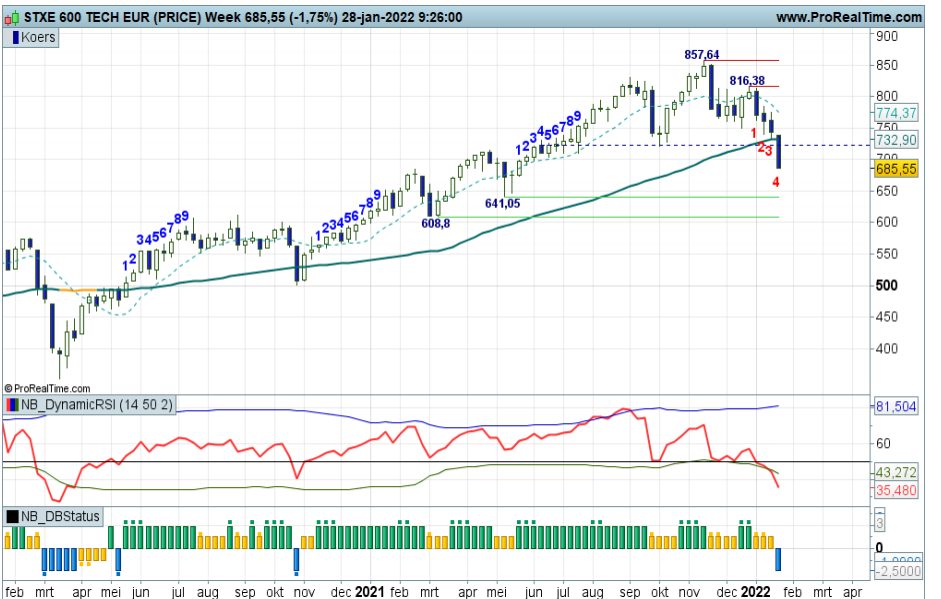

**Adyen - Moeizame bodem**

Vorige week een mooie witte candle als eerste stap in een pullback beweging naar de SMA lijn. Deze week toch weer een stapje terug, een extra aanloop voor de bulls. Zij vinden daarbij steun, zo lijkt het, op de groene steunstreep op 1643. De indicatoren staan stuk voor stuk in de min, slechts de RSI kan binnenkort met een OS-UP cross bodemvorming bevestigen. De groene streep als springplank voor de bulls?

*Coaching: na de pullback moet blijken of trendbeleggers hun koopposities moeten afbouwen.*

Bekijk de BNP Paribas Turbo's

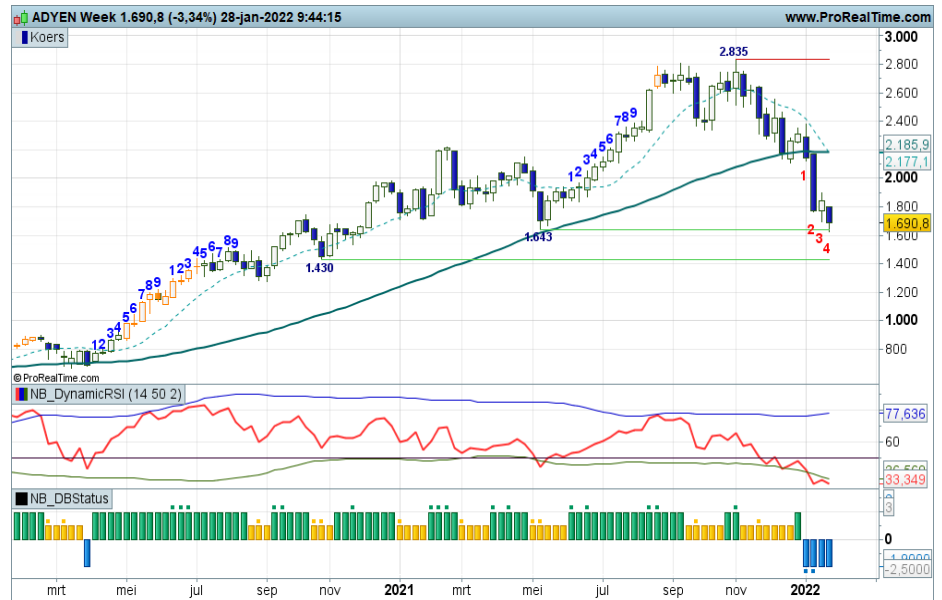

**AEGON - Zebra contouren**

Het gaat op zich prima met de bullenparade. Alle indicatoren in de plus, maar wel mogelijk wat zijwaarts geschuifel bij de rode streep op 5+. De RSI ketst af tegen de OB-lijn, dus er dreigt topvorming als opmaat voor een correctie richting de 4,5 zone of zelfs iets lager tot aan de SMA lijn rond 4,0. De trend komt niet in gevaar, daartoe is er voldoende correctieruimte. Voor nu bezien of de beren daadwerkelijk hun grip gaan vergroten met opnieuw een zwarte candle.

*Coaching: er dreigt topvorming, een beetje XL is te overwegen.*

Bekijk de BNP Paribas Turbo's



**Ahold - Steun voor de bulls?**

"Er dreigt immers een correctiestand, een terugval naar 27+ of lager behoort tot de mogelijkheden. Er is voldoende correctieruimte zonder dat de trend in gevaar komt. Vooralnog gaat het om het verkleinen van het gat tussen koers en SMA", zo schreef ik vorige week. Welnu, de koers heeft vrijwel de 27+ zone bereikt met een enorme zwiepcandle. Zou dit de opmaat kunnen zijn voor bodemvorming om daarna de trend te vervolgen?

*Coaching: bij meer signalen van bodemvorming zijn er charttechnische koopsignalen.*

Bekijk de BNP Paribas Turbo's

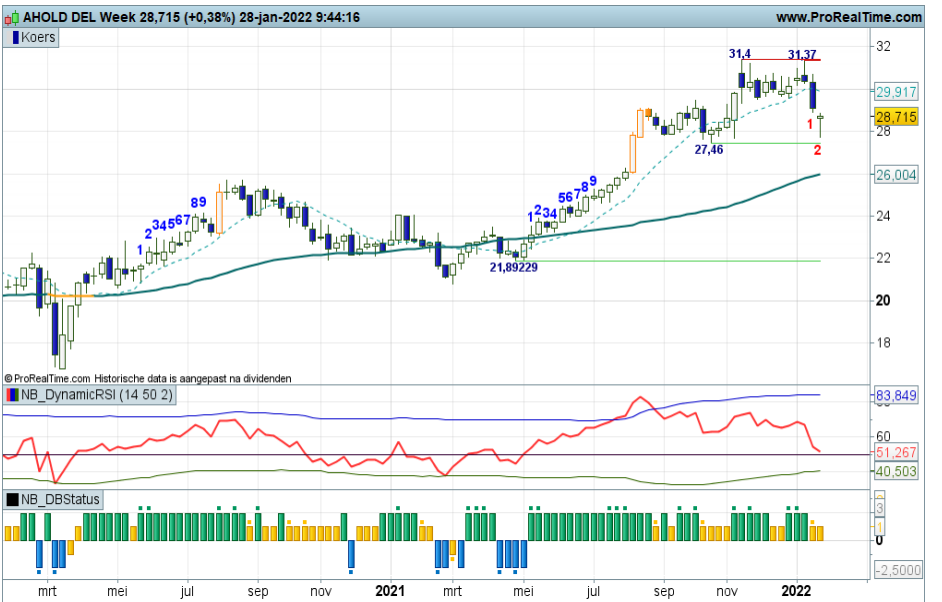



**Akzo Nobel - Bodemstampers in actie**

Langzaam maar zeker doemt er een steunzone op bij de 92,00 passage. Het was een weerstandzone, het wordt een steungebied voor de bulls. Bodemstampers zijn actief om het de bulls mogelijk te maken op te stomen naar de 100 tot 105 zone. Niet veel trendmatigheid, wel behoorlijk wat turbulentie. De indicatoren zijn niet eensluidend in hun signalen. Dus puur charttechnisch het proces volgen.

*Coaching: met charttechnische voeding zijn koopposities te overwegen mits de koers boven 92,00 blijft bewegen.*

[Bekijk de BNP Paribas Turbo's](#)

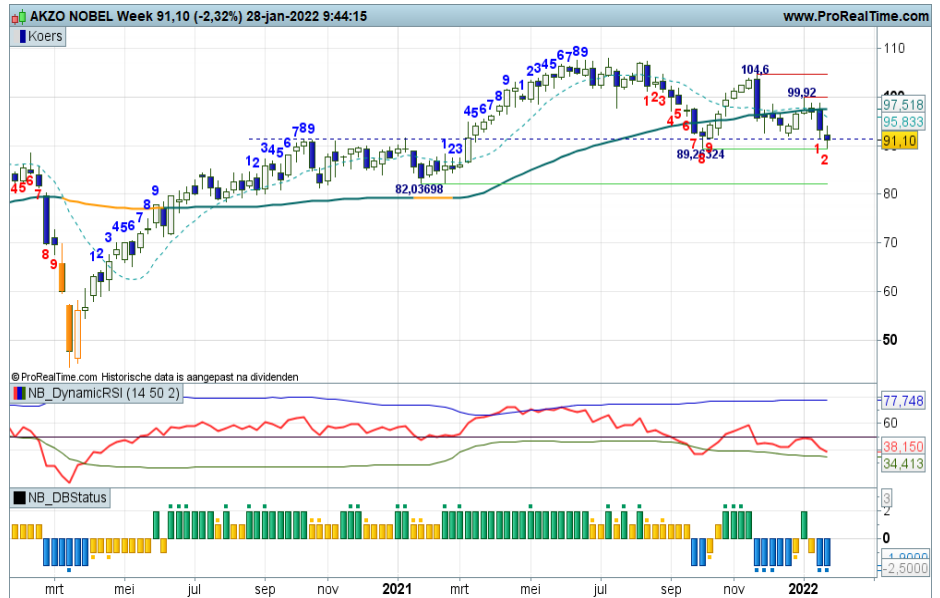

**Arcelor Mittal - Falende stieren**

Het zag er zeer hoopvol uit, de breakout boven 30 om daarmee de trend te vervolgen. Maar de bulls laten het volledig afweten. Ze mochten niet meer terugvallen onder het uitbraakniveau van 30, maar dat doen ze wel. Ze vallen terug naar de SMA lijn, voor hen de laatste reddingsboei om binnen zwak positief vaarwater te blijven. Komende week moet er een witte candle geplaatst worden op de SMA lijn om zicht te houden op hogere koersen.

*Coaching: voor trendbeleggers is de SMA op 25+ de laatste strohalm. Er op of er onder voor de bulls.*

[Bekijk de BNP Paribas Turbo's](#)

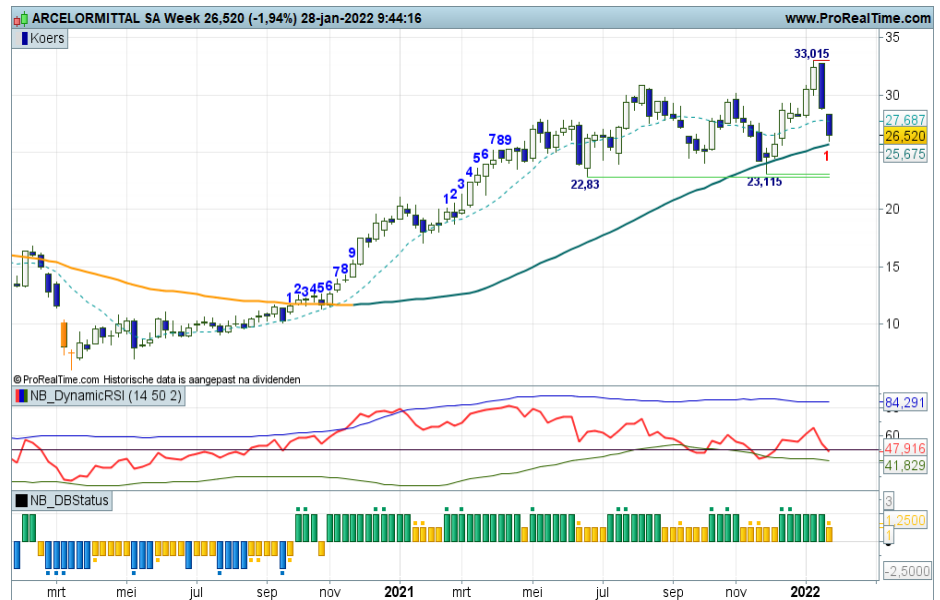

**ASMI - Randje ravijn**

En wederom een zware zwarte candle binnen de correctiefase. De beren laten zich goed zien en horen, zij zijn inmiddels aangekomen bij de SMA lijn. Daar zal moeten blijken of de bulls zich kunnen vermannen om de trend intact te laten. Komende week is een witte candle gewenst op de gemiddelde lijn. Zo niet, dan dreigt er een negatieve overgangsfase, ofwel een trendbreuk.

*Coaching: terughoudendheid is op zijn plaats. De strategie 'kopen op zwakte' is vooralsnog valide, maar 'wacht op wit'.*

[Bekijk de BNP Paribas Turbo's](#)

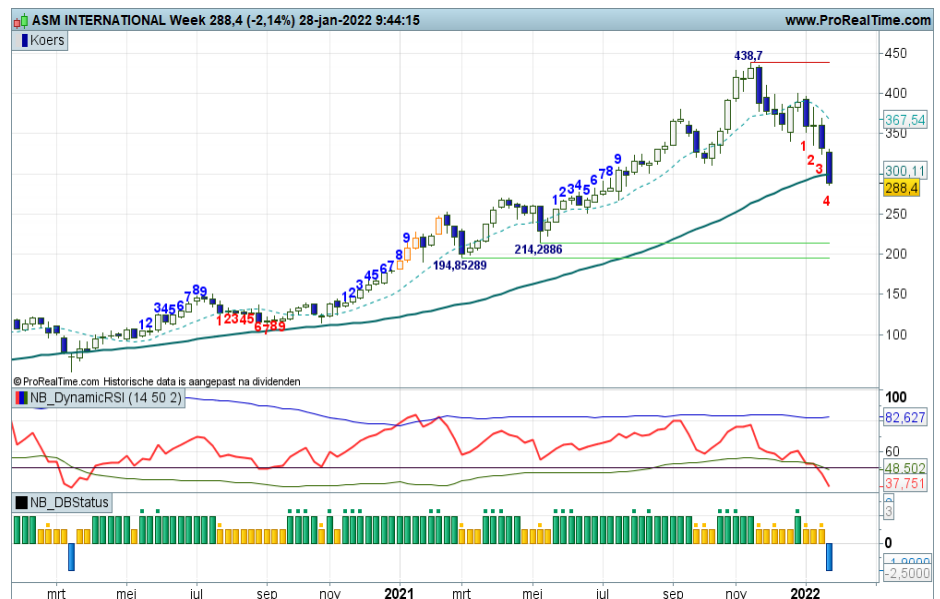

**ASML - Bulls aan zijden draadje**

Er is een stevige correctie gaande die nu moet opdrogen om de bulls de gelegenheid te geven de trend een nieuwe impuls te geven. Ze hangen aan een zijden draadje, de SMA lijn, met een zwarte kleefcandle. Gaan ze overleven of laten ze een trendbreuk toe? De DBS schiet in het blauw, dat is een slecht voorteken. De RSI als spanningsmeter kan een trendbreuk afwenden door een OS-UP cross te tonen. Liefst met een witte candle.

*Coaching: voor trendbeleggers is het een spannende fase. Nieuwe aankoopkansen of portefeuille beschermen? Binnenkort weten we het.*

[Bekijk de BNP Paribas Turbo's](#)

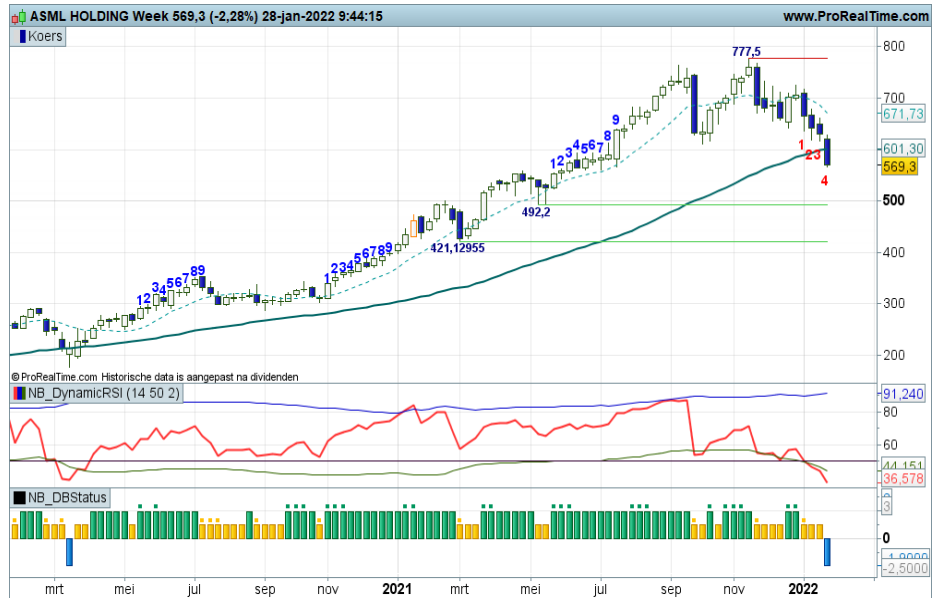

**ASR Nederland - Keurige trend**

“Het proces van hogere toppen en hogere bodems is sterk, maar ik zie deze week een lichte verzwakking. Mogelijk een Bearish Engulfing patroon als opmaat voor een correctie. Even pauze voor de bulls, bij nog een zwarte candle zal de correctiedruk toenemen”, zo schreef ik vorige week. Deze week wat stabilisatie rond 42,00 met thans een rode streep op 43+, topvorming neemt toe. De indicatoren bevestigen dit nog niet, dus de bulls vermennen zich prima.

*Coaching: pas maar wat Money Management toe naarmate er meer aarzelingen zichtbaar worden in het stierenkamp.*

[Bekijk de BNP Paribas Turbo's](#)

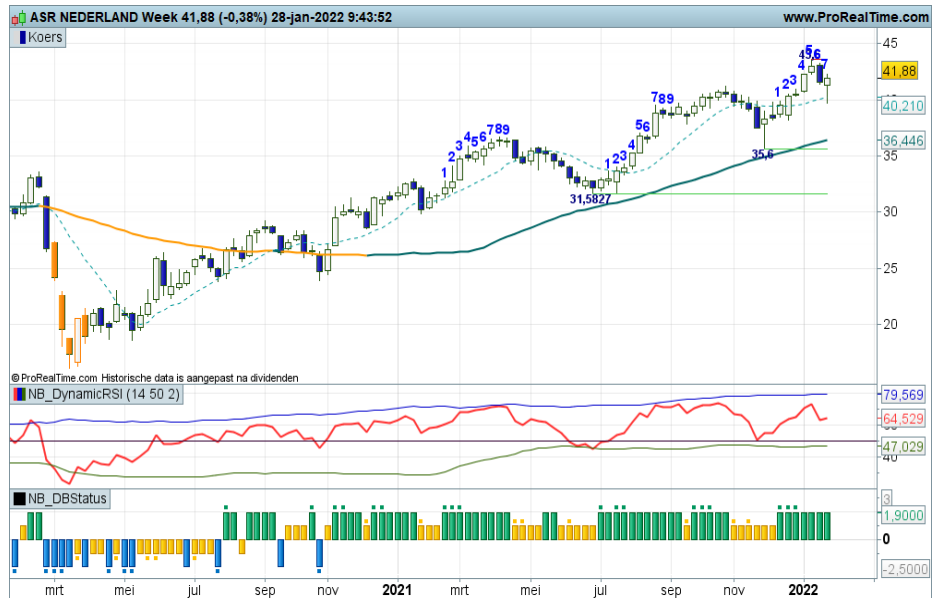

**BESI - SMA als vangnet?**

Met veel gevoel voor dramatiek veerden de bulls op vanaf de SMA lijn rond 70,00, maar vrij rap al weer haperingen bij 87+, gevolgd door een afdaling naar de SMA lijn. Zal mijn beroemde sleepkabel ook op dit speelveld de bulls in de race houden? Zo ja, dan mag er komende week een witte candle worden geplaatst. Minder trendmatigheid maar juist veel beweeglijkheid, dat maakt het er niet makkelijker op.

*Coaching: bij witte candles op de SMA lijn zijn er weer aankoopkansen voor trendbeleggers.*

[Bekijk de BNP Paribas Turbo's](#)

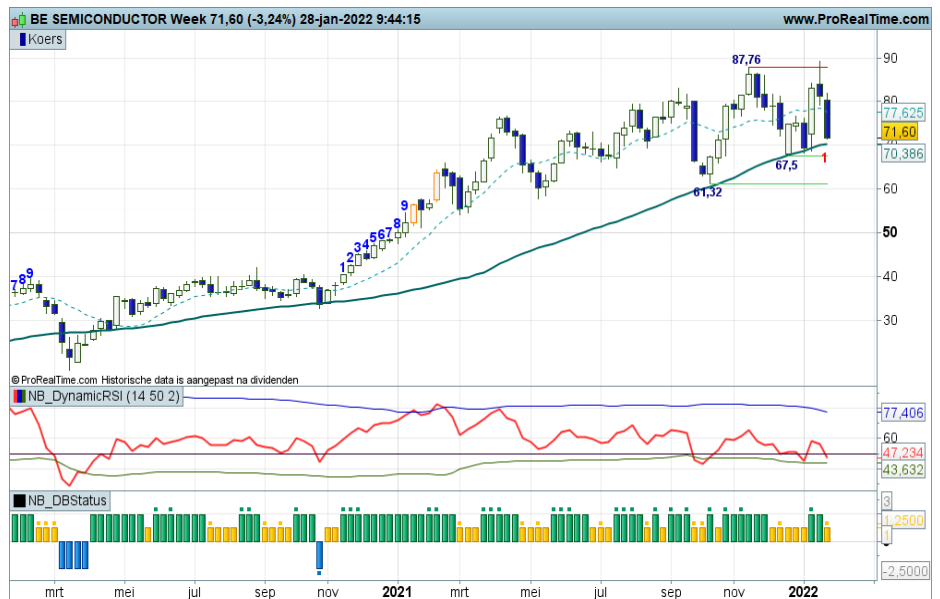

**DSM - Correctie bijna klaar**

Al geruime tijd is er sprake van een positieve ondertoon getuige de serie hogere toppen en hogere bodems boven een fier opkrukkende SMA lijn met regelmatig volledige opswings. Maar de indicatoren staan in een correctiestand, de beren mogen meer druk uitoefenen richting de SMA lijn op 165. De RSI noteert onder de OS-lijn, dus binnenkort bodemvorming op de ideale plek lijkt aannemelijk.

*Coaching: wachten op nieuwe koopkansen op lagere niveaus, dat is de coaching overweging.*

Bekijk de BNP Paribas Turbo's

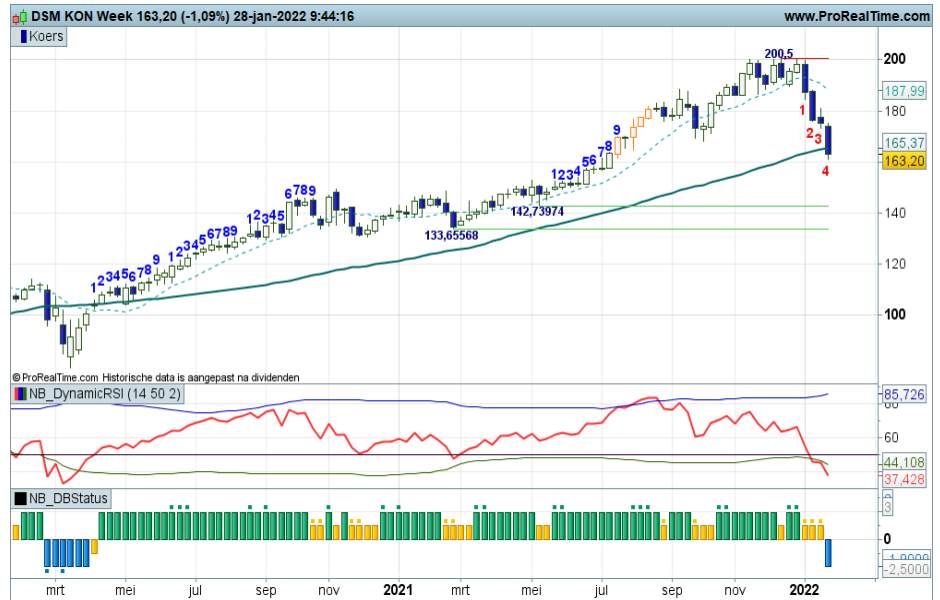

**Heineken - Terugval boven in de box**

“En zie, deze week een stevige zwarte candle, er dreigt topvorming, ik stap over naar de trading range configuratie. Ofwel zigzaggen tussen 103+ en 88+”, zo besloot ik vorige week mijn commentaar. De bears gaan mee in deze tactische wijziging, want de koers valt verder terug vanaf de bovenkant van de box. Indicatoren schieten zo mogelijk in een correctiestand, verdere afkoeling lijkt aannemelijk. Toch nog even oppassen voor wat stierenstootjes.

*Coaching: hou koopposities maar bescheiden in de huidige correctiefase.*

Bekijk de BNP Paribas Turbo's

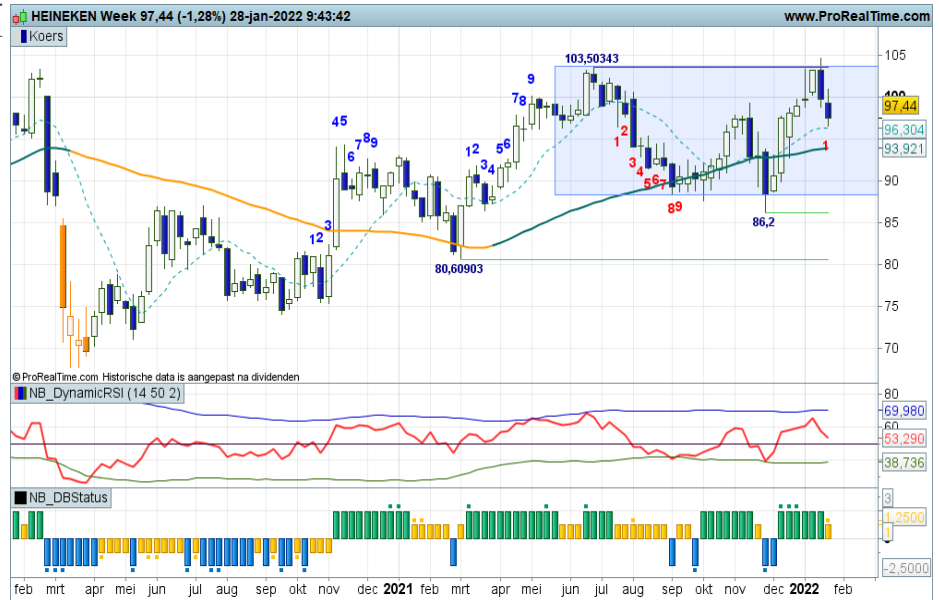

**IMCD - Spannende SMA fase**

Binnen de langdurige uptrend, keurig onderstreept door de veelal groene DBS staafjes, doen de bulls een stevige stap terug. Correctiestand op de swingteller en de DBS indicator indiceren berendruk richting zo mogelijk de SMA rond 150. De RSI noteert onder de 50-lijn en OS-lijn, dus een nieuwe bodem lijkt aanstaande. Bij de eerstvolgende witte candle kunnen de bulls het stokje overnemen. Spannende SMA fase dus.

*Coaching: na de correctie zijn er weer koopkansen voor trendvolgende beleggers. 'Wacht op wit' is de beroemde coaching aanbeveling.*

Bekijk de BNP Paribas Turbo's

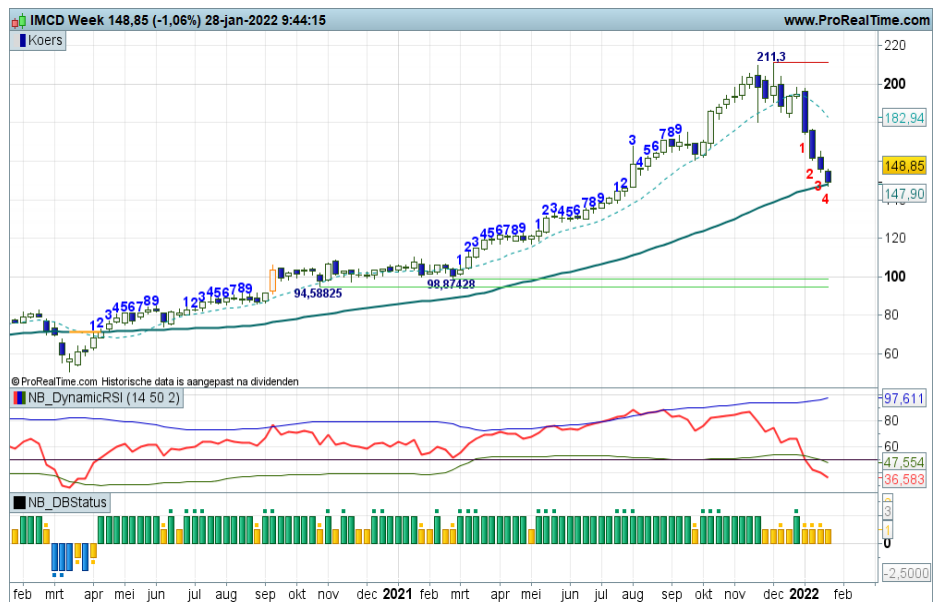

**ING - Dubbele top dreigt**

De bulls haperen in hun parade, er dreigt een dubbele top, overstappen van een trend naar een trading range, oppassen voor een afdaling naar 11,50. Dat zijn de belangrijkste bevindingen op de grafiek. De bulls geven zich echter niet makkelijk gewonnen, dat siert hen wel. Maar pas op voor de negatieve divergentie op de RSI. Die kan voor onaangename verrassingen zorgen. Voor nu bezien of topvorming verder aanzwelt.

*Coaching: trendbeleggers kunnen overwegen deels wat winst te verzilveren. De DBS rechtvaardigt het aanhouden van koopposities.*

[Bekijk de BNP Paribas Turbo's](#)

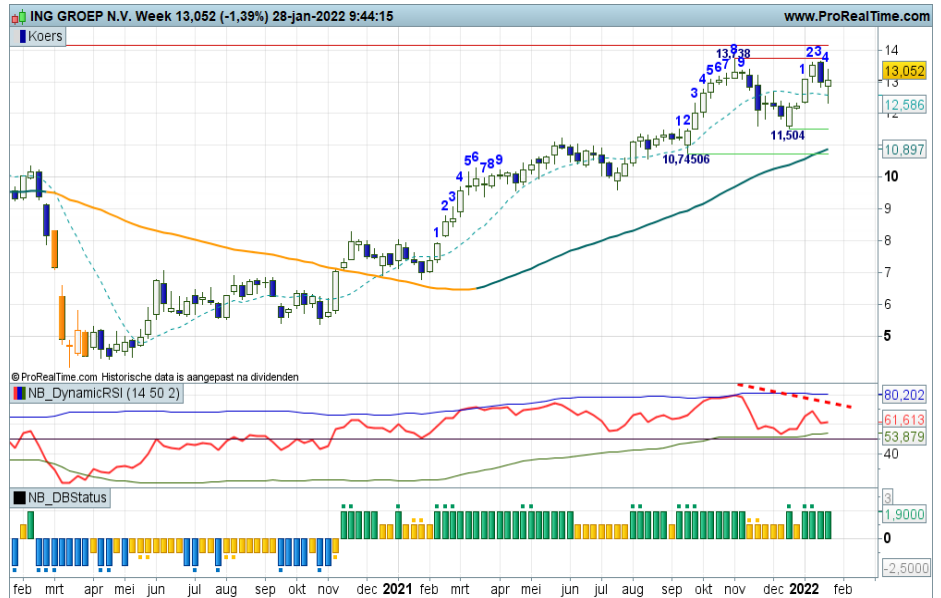

**Just Eat Takeaway - Berenveld**

Het lukt de bulls niet om onder het juk van de beer uit te komen. Nog steeds subjectieve waarnemingen en objectieve bevindingen die wijzen in de richting van de beer. De afstand met de SMA lijn is inmiddels aanzienlijk, dus wellicht dat dit binnenkort aanleiding kan zijn voor bodenvorming. Vooralsnog is daar thans geen zicht op.

*Coaching: anticiperende rebound kansen worden rap ongedaan gemaakt. Wacht op het signaal van de DBS indicator om zo mogelijk in actie te komen.*

[Bekijk de BNP Paribas Turbo's](#)

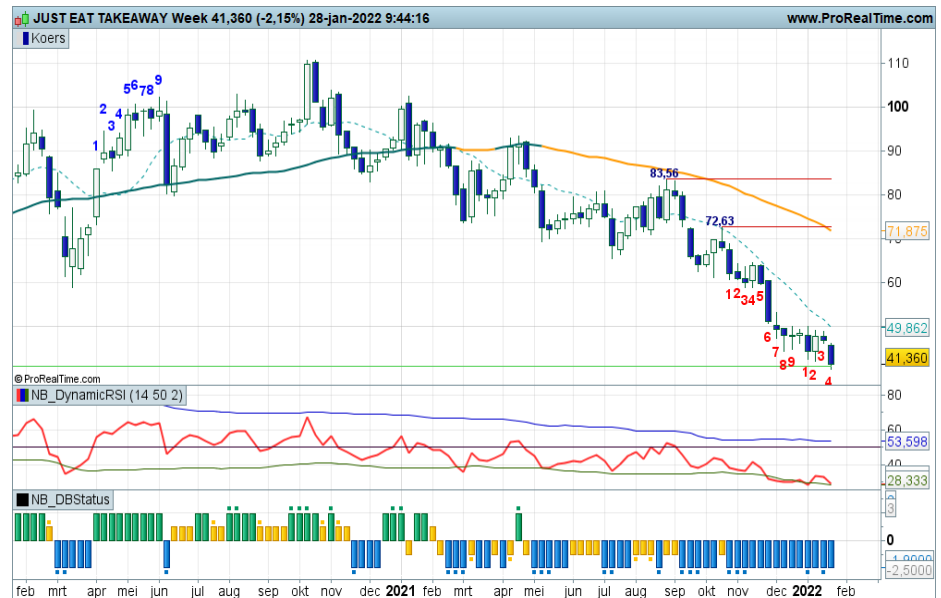

**KPN - Stijgingsdrang**

Willen de bulls nu eindelijk eens in actie komen? Willen en kunnen ze een overtuigende stijgende trend laten zien? De voorbereidingen zijn hoopvol gezien de rangen en standen bij de indicatoren. Maar de rode streep op 2,88 moet worden geslecht om meer opwaarts potentieel te bewerkstelligen. Dan kan een serie hogere toppen en hogere bodems worden gestart. Dit lijkt een kwestie van tijd. We geven de bulls het voordeel van de twijfel.

*Coaching: bescheiden koopposities zijn gerechtvaardigd. Boven de rode streep additionele koopkansen.*

[Bekijk de BNP Paribas Turbo's](#)

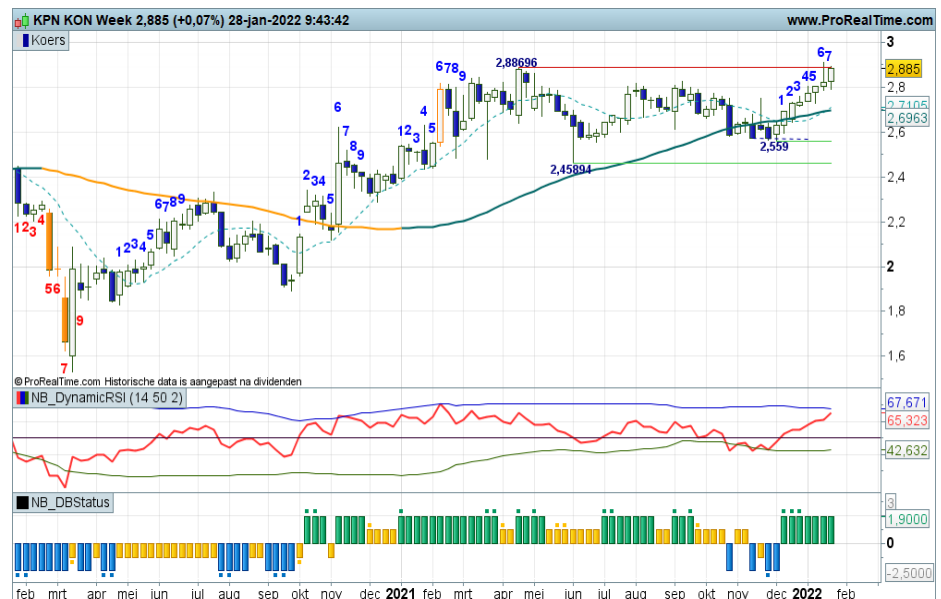



**NN Group - Haarscheurtjes**

De start van de huidige trend was in juli 2020 rond 27,00, nu staat er 50 op de bordes. Al die tijd prima opgaande bewegingen, gelardeerd met milde correcties. Hoe mooi kan een trend zijn. De bulls begeven zich op 'uncharted territory', ze hebben dus vrij baan. Ze moeten navigeren met de indicatoren. Maar eens bezien wanneer die een verzwakking zullen indiceren. Vorige week een Bearish Engulfing, nu een lagere witte candle, toch wat haarscheurtjes in de bullenparade.

*Coaching: koopposities zijn gerechtvaardigd, zit de trend maar uit. Wel bewust zijn van tussentijdse correcties.*

[Bekijk de BNP Paribas Turbo's](#)

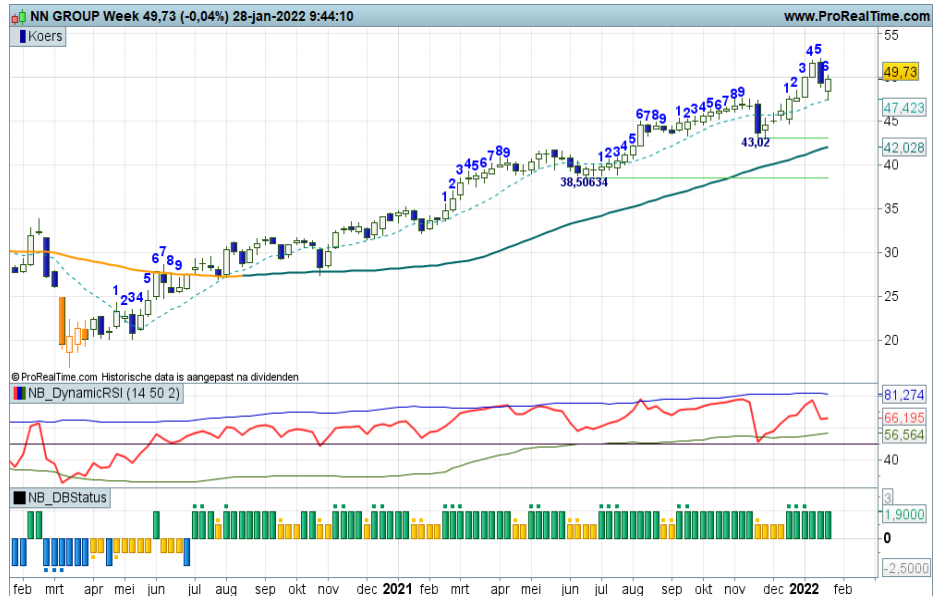

**Philips - Het blijft een berenveld**

Voor trendbeleggers is het sinds juni vorig jaar stevig berg afwaarts, overigens keurig aangegeven met mijn DBS indicator, die destijds in het blauw schoot. Sindsdien alleen maar blauw met af en toe wat goudgele rebound staafjes. Deze week opnieuw een berentik, de downtrend dreigt een vervolg te krijgen richting 25+. Weer een aderlating voor Flip, arme jongen...

*Coaching: volg de kleur van de DBS indicator om posities te overwegen.*

[Bekijk de BNP Paribas Turbo's](#)



**Prosus - Zigzaggen in de range**

Er is nog steeds sprake van een trading range tussen 65+/67+ onderkant en 80+ bovenkant met thans een stevige berentik, waardoor de koers weer terug kan naar de onderkant van de range. De randen van de trading box worden daarbij nauwelijks geraakt en dat leidt veelal tot een verkrapping van het speelveld. Voor nu bezien tot waar de beer zijn stappen kan zetten.

*Coaching: trading range spelers moeten snel schakelen binnen een relatief kleine bandbreedte. Trendbeleggers wachten af.*

[Bekijk de BNP Paribas Turbo's](#)



**Randstad - Bulls op glad ijs**

Het zag er even naar uit dat de bulls koers konden zetten naar de rode zone rond 65,00, maar ze vallen toch terug. Er dreigt een negatieve overgangsfase met 54,80 als ultiem vangnet voor de bulls. Zij begeven zich op glad ijs, onder de groene streef zijn ze verloren, dan mag de beer toeslaan en de koers naar de 40 zone drukken. Of slijpen de bulls hun ijzers om boven de SMA lijn te kunnen navigeren? Spannende overgangsfase.

*Coaching: een zijlijnpositie is gerechtvaardigd in de huidige overgangsfase.*

[Bekijk de BNP Paribas Turbo's](#)

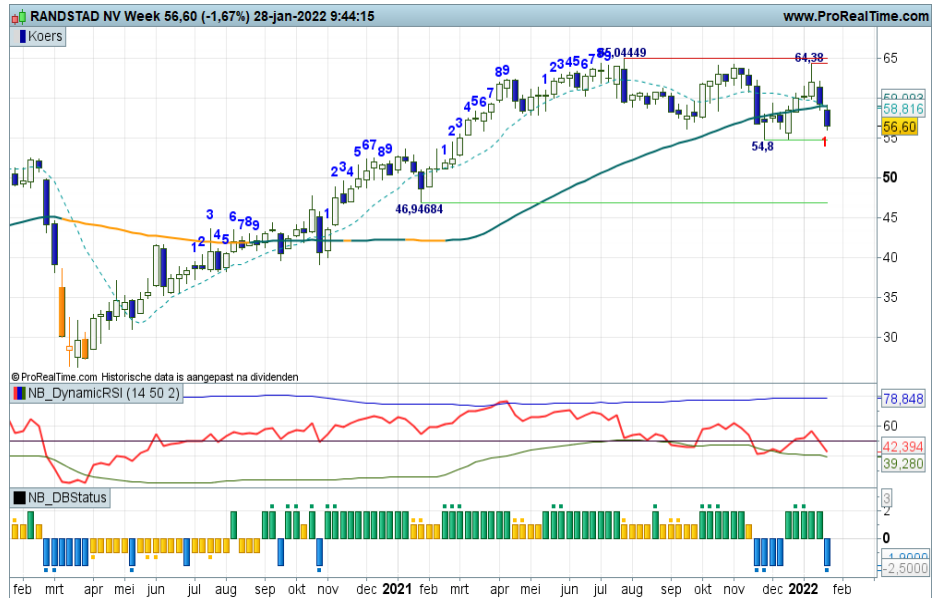

**RELX - Veerkracht bij de bulls**

“Als rond 26,00 de rook optrekt, dan kunnen de bulls weer in actie komen met een nieuwe opswing. Eerst maar eens wat bodemstampers in actie zien”, zo besloot ik onlangs mijn commentaar. En zie, wederom een mooie witte candle, de uptrend kan worden hervat. Letwel, de indicatoren draaien nog niet naar een plusstand, daar is de sentiments verandering te pril voor. Komende week swing +1, zo lijkt het.

*Coaching: anticiperende Turbo Long posities ter overweging. Trendbeleggers wachten op de groene DBS indicator.*

[Bekijk de BNP Paribas Turbo's](#)

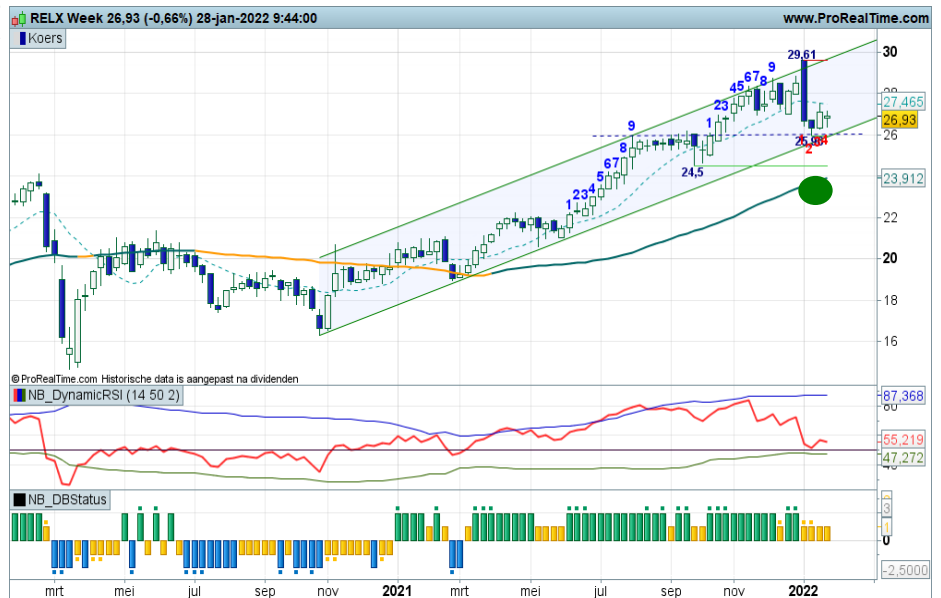

**Royal Dutch Shell - Meer trendmatigheid**

Vanaf eind vorig jaar worden de koersswings groter, waardoor de trendmatigheid toeneemt. Een proces van hogere toppen en hogere bodems wordt zichtbaar boven een goed opkrukkende SMA lijn. Met deze voortgang kunnen de bulls de 25-26 zone bereiken. Het Bullish Engulfing patroon van deze week is daartoe een aardige stap in de juiste richting. Let wel even op de RSI, die schuurt tegen de OB-lijn, dit kan topvorming aanwakkeren.

*Coaching: koopposities mogen worden aangehouden, maar hou binnenkort rekening met topvorming als opmaat voor een correctie.*

[Bekijk de BNP Paribas Turbo's](#)

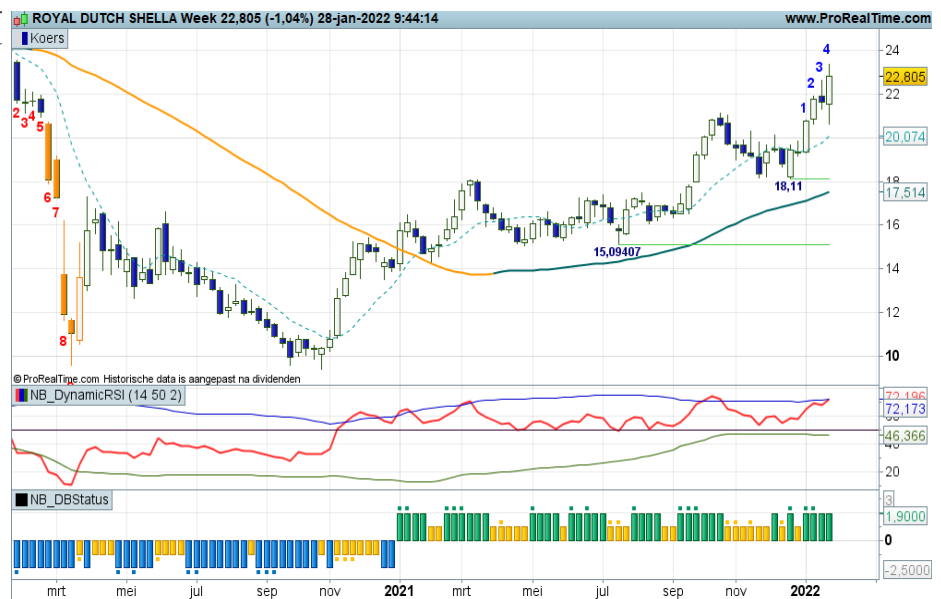

**Signify - Zwabberen rond de SMA**

Het wil niet echt vloten met het koersverloop. Tikken boven en onder de SMA lijn duiden op een afwachterende houding bij de spelers. De indicatoren staan er daardoor verdeeld bij, waardoor er geen duidelijk scenario geschetst kan worden. Eerst maar eens een duidelijk signaal uit het veld waaruit blijkt wie de koers significant van zijn plaats kan drukken. Dit lijkt een kwestie van tijd.

*Coaching: een neutrale positie is gerechtvaardigd nu niet duidelijk is wat de spelers van plan zijn.*

[Bekijk de BNP Paribas Turbo's](#)

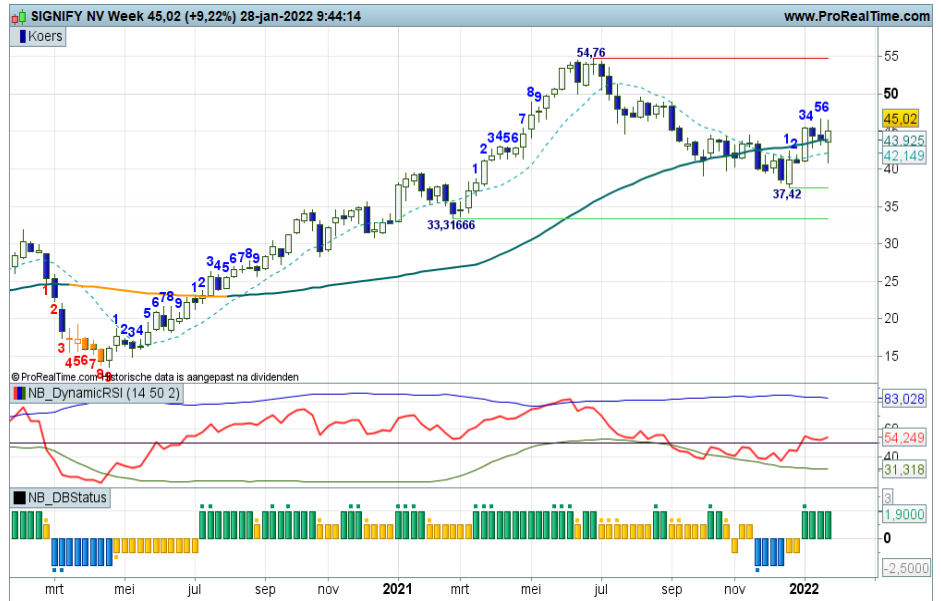

**Unibail Rodamco - Stierenstootjes**

Vanaf circa 55+, gelijk aan de onderkant van een trading range configuratie, is een pullback gaande, met uiteraard de hamvraag wat er bij de SMA lijn gaat gebeuren. Deze moet gepasseerd worden met aansluitend het wegslaan van de rode streep op 70+ om daarmee de trading range in stand te houden en verder op te stomen naar de 78+ zone. Deze week een aardige poging van de bulls met een Bullish Engulfing patroon.

*Coaching: trading range spelers zien hun kansen tussen de rode en groene strepen. Ze houden hun posities bescheiden.*

[Bekijk de BNP Paribas Turbo's](#)

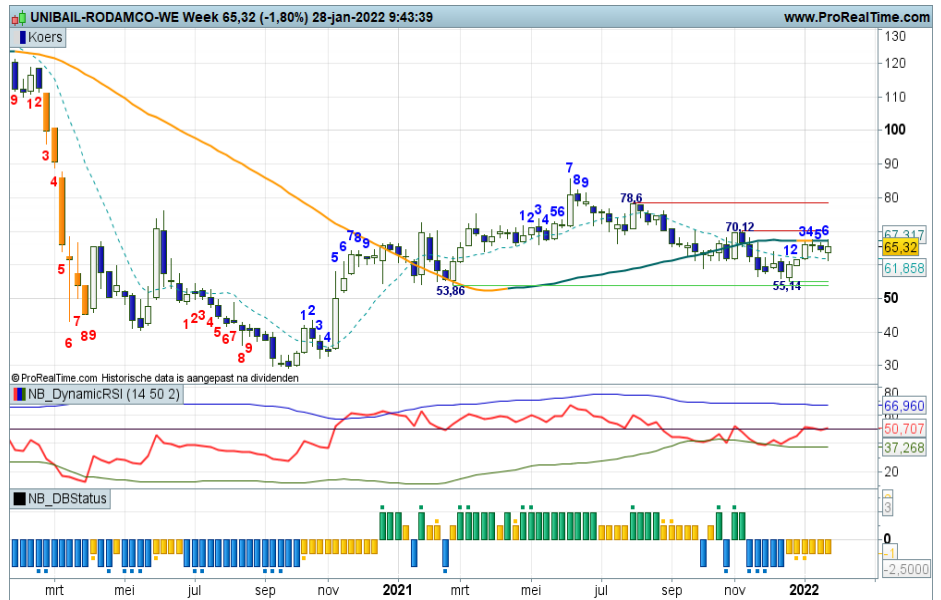

**Unilever - Vola vola**

Wat een stuiterbal, wat een veerkracht en wat een turbulentie. Maar hoe nu verder? De koers blijft hangen onder de SMA lijn, de indicatoren staan in de min, dus de beren genieten het voordeel van de twijfel. Kunnen zij meer zwarte candles produceren waardoor de koers weer terug kan naar de 42+ zone? Of gaan de bulls ons verrassen met een breakout boven de gemiddelde lijn? Even aanzien.

*Coaching: kijk maar toe vanaf de zijlijn hoe de heftige strijd tussen beer en stier zich verder ontpopt.*

[Bekijk de BNP Paribas Turbo's](#)

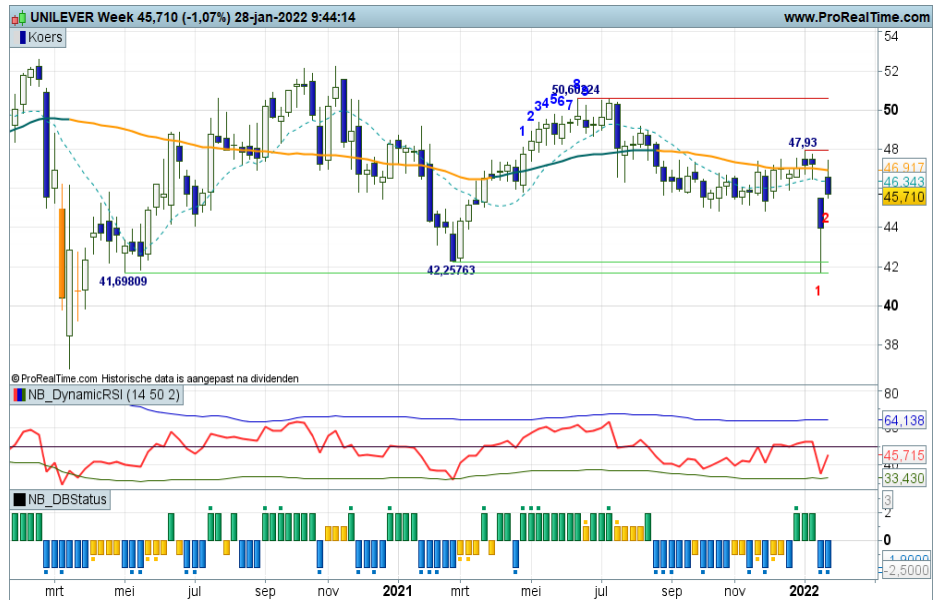

**Wolters Kluwer - Volatiele berentikken**

De beren houden grip op het veld. Onlangs een Bearish Engulfing patroon, nu een derde zwarte candle, swingteller naar -4 en de DBS naar een vierde goudgele staaf. Een flinke aderlating tot de 88+ steunstreep of zelfs de SMA rond 85+. De negatieve divergentie op de RSI is wel zorgwekkend, dit kan tot veel meer berendruk zorgen. De trend als zodanig komt niet meteen in gevaar, maar het wordt wel tijd dat de bulls opstaan om met een witte candle op de SMA de beren te remmen.

*Coaching: bij een witte candle zijn er voor trendvolgende beleggers anticiperende koopkansen.*

[Bekijk de BNP Paribas Turbo's](#)

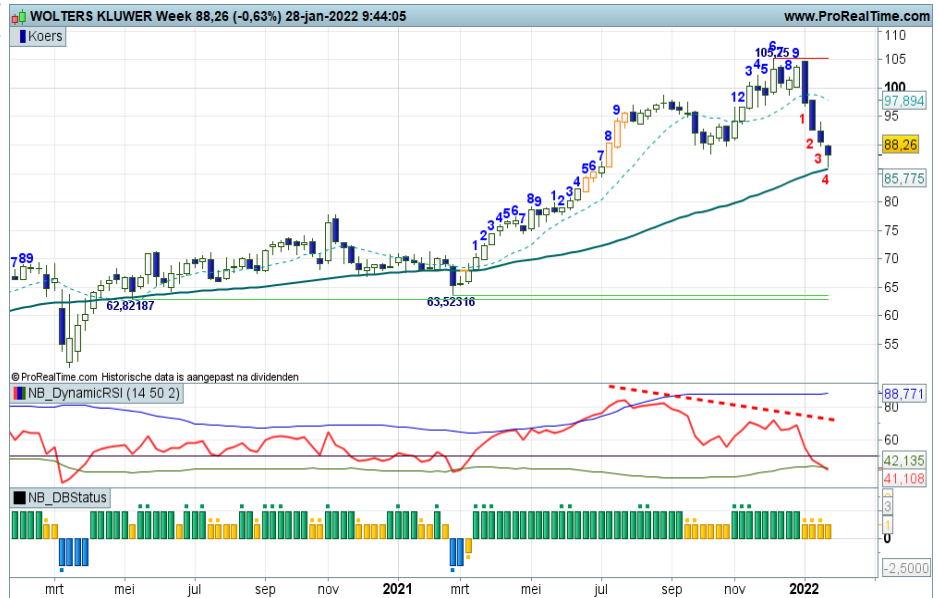

## Chart Navigator - TA Coaching Rubriek

### Visie en Timing

Het gebruik van meerdere tijdvensters is verstandig, maar in de praktijk niet altijd even makkelijk. Want hoe te handelen als er tegenstrijdige charttechnische bevindingen zijn? Wat is dan leidend, de korte termijn of langere termijn chart? De Dashboard condities en coachings zullen niet gelijklopend zijn op elk tijdvenster, hoe daar mee om te gaan? En tot slot de vraag, hoe gebruik je eigenlijk de twee tijdvensters in de praktijk? Lees maar verder.

Mijn stelregel is dat je een tijdvenster, ofwel timeframe, kiest dat bij je past, waarbij je je prettig voelt. Voor de een is dat een intraday tijdvenster, voor de ander een dag-, week- of zelfs maandkaart. Het hangt er maar vanaf op welk navigatieniveau je wilt handelen. Om te kunnen handelen of beleggen zul je eerst een visie moeten definiëren. Daarvoor gebruik je dit tijdvenster. Je checkt de indicatoren, gooit er een subjectieve saus overheen en hanteert de actuele conditie meting en/of coaching aanbeveling zoals mijn DBS indicator dat weergeeft. Je weet nu WAT je moet of wilt doen.

Vervolgens gebruik je een korter tijdvenster om te bepalen WANNEER je het beste een transactie kunt doen. Je gebruikt dit timeframe voor timing doeleinden. Een veel gebruikte combi van tijdvensters is weekchart (visie) en dagchart (timing). Maar ook maand- en weekchart is een mooie combi, zo ook dag- en uurgrafiek.

Welke DBS metingen horen nu bij elkaar om te kunnen handelen? Daartoe heb ik de volgende opsomming gemaakt.

**Lange timeframe**

- EL of UP
- XL of CORRECTIE
- ES of DOWN
- XS OF REBOUND

**Korte timeframe**

- EL of UP, XS of REBOUND
- XL of CORRECTIE, ES of DOWN
- ES of DOWN, XL of CORRECTIE
- XS OF REBOUND, EL of UP

De eerste regel even ter toelichting. Als de weekchart een nieuwe EL coaching aanbeveling aangeeft, danwel een actuele UP status, dan kun je overwegen een Kooptransactie aan te gaan als op de dagkaart eveneens een EL of UP valide is (volledige synchronisatie), maar ook bij een Exit Short coaching of Rebound status (ondersteunende synchronisatie).

Visie...



Afbeelding 1

Timing...



Afbeelding 2



**Arcadis - SMA bodem aanstaande**

Binnen de stevige uptrend is er in de afgelopen weken sprake van een correctie die kan aanhouden tot aan de SMA lijn die rond 37,00 in het veld ligt. Dat is de ideale plek voor een hogere bodem, waarna de trend een nieuwe impuls kan krijgen. De RSI stuurt aan op bodemvorming met deze week zo mogelijk al een witte candle op de gemiddelde lijn. Een SMA bodem lijkt dus aanstaande, de bulls kunnen de draad weer oppakken.

*Coaching: de grafiek herbergt koopkansen voor trendvolgende beleggers bij witte candles. De strijd is heftig langs de rand van de afgrond.*

Naar de BNP Paribas Turbo's

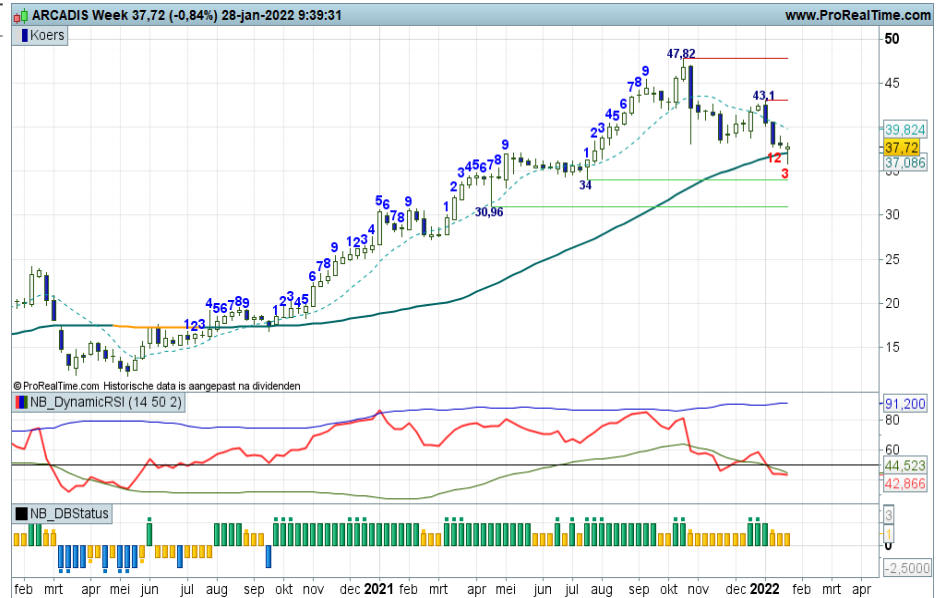

**Basic-fit - Dansen op de SMA lijn**

Met gevoel voor dramatiek weten de bulls hun candles boven de SMA lijn te houden. Al een aantal weken lang veren zij op vanaf de sleepkabel met thans magere standen bij de indicatoren. Er hoeft maar weinig te gebeuren of het sentiment kan omslaan. Het zou goed in het beeld passen als het lukt om een solide witte candle te plaatsen los boven de SMA lijn. Eerste weerstand op 44,36 mag dan ook worden weggeslagen. Onder 36,30 verpietert het beeld aanzienlijk.

*Coaching: de grafiek herbergt koopkansen voor trendvolgende beleggers bij overtuigende witte candles.*

Naar de BNP Paribas Turbo's



**Boskalis - Hangen en wurgen**

Charttechnisch zie ik een serie lagere toppen en lagere bodems met momenteel de candles onder de SMA lijn en een dreigende down stand bij de swingteller en de DBS indicator. Kunnen de beren hun grip vergroten door de koers naar de groene steunstreep op 23,54 te drukken? Onder dit niveau zijn de beren echt los. Niet eerder dan boven 27,42 kunnen de bulls een vuist maken. Kortom, het is hangen en wurgen voor de spelers.

*Coaching: enige terughoudendheid is op zijn plaats nu niet duidelijk is wat de volgende stap van de markt zal zijn.*

Naar de BNP Paribas Turbo's

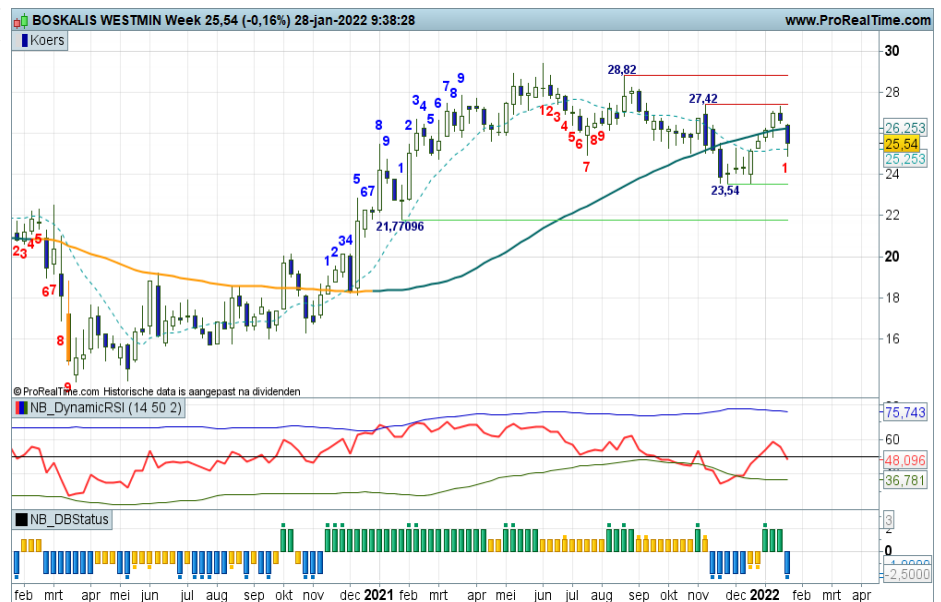

**Brunel - Stuiterbal**

Sinds maart vorig jaar toont de koers totaal geen trendmatigheid, de richtingsgevoeligheid is volledig verdwenen. De koers stuitert heen en weer tussen circa 10 en 12. De indicatoren bieden geen soelaas, want die springen natuurlijk rap van plus naar min en weer terug. Het is dan ook uitzien naar de eerstvolgende koerssprong buiten de genoemde range. Dan kan er weer een significante beweging worden verwacht.

*Coaching: er is geen eer te behalen voor trendbeleggers. Ook voor range spelers nauwelijks kansen.*

Naar de BNP Paribas Turbo's

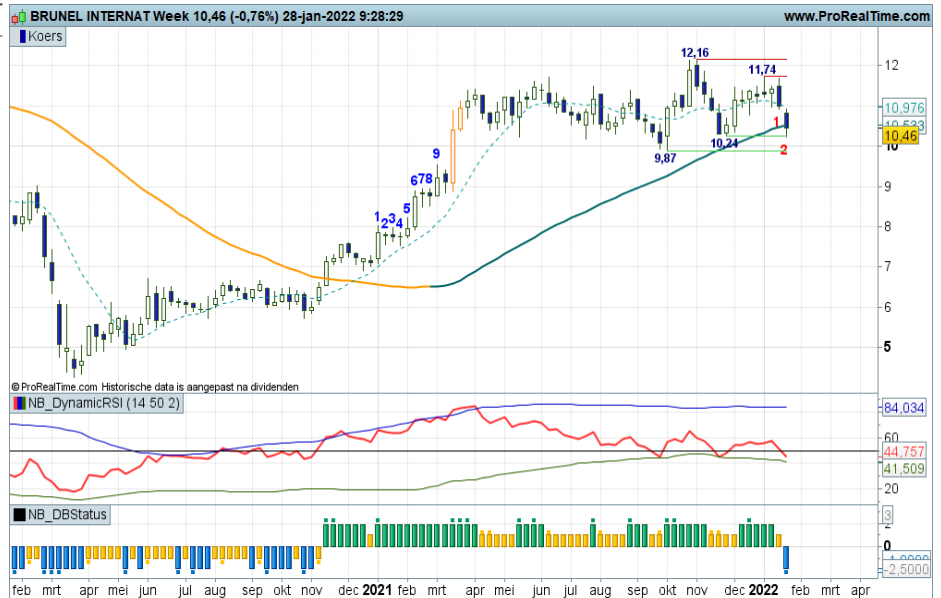

**SBM Offshore - Flinke zwiepers**

Al geruime tijd kenmerkt het koersbeeld zich door grote uitslagen omhoog en omlaag. Anders gezegd, stuivertje wisselen tussen beer en stier met significante neergaande en opgaande swings tussen 12-11 steun en 15+ weerstand. Thans zijn de bulls aan zet om de koers naar de 15+ zone te stuwen. Ze worden daarbij ondersteund door de indicatoren. Dus voor nu bezien of de bulls in staat zijn hun opdracht te voltooien.

*Coaching: uitdagende grafiek voor trading range spelers, zij kunnen overwegen de bulls een handje te helpen.*

Naar de BNP Paribas Turbo's

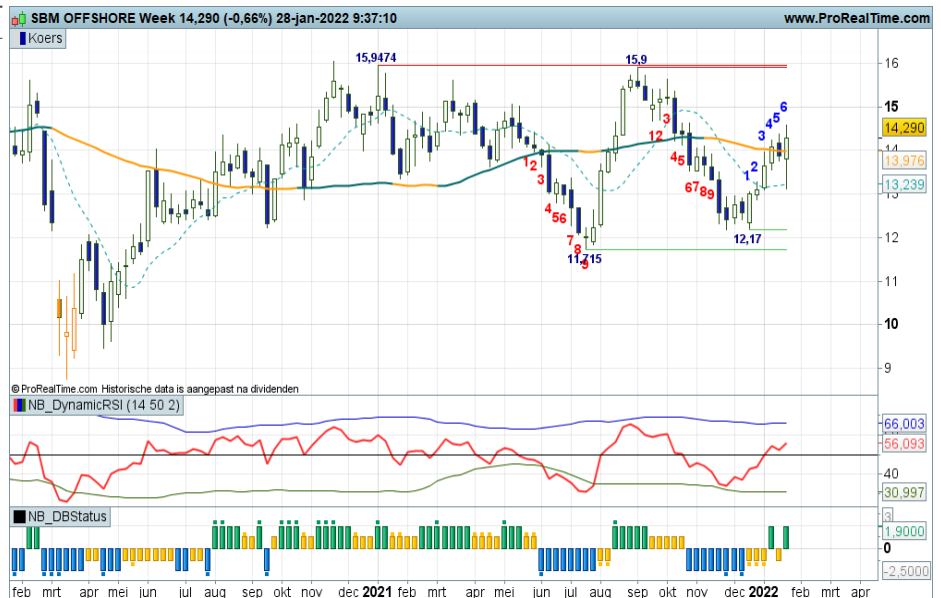

**Sligro - Keren of passeren**

Onlangs een breakout tot aan de 18+ zone, opgevolgd door een pullback tot aan de SMA lijn op krap 23,00. Tot zover een keurig scenario volgens de spelregels. Maar hoe nu verder? Als de pullback succesvol wordt afgerond met een zwarte candle tegen de SMA lijn, dan kunnen de beren hun downtrend starten. Maar lukt het de bulls om boven de SMA lijn te prikken, dan wordt een trendomkeer afgewend. Even aanzien dus.

*Coaching: hou het kruut nog even droog. Een deze weken moet blijken wat de volgende stap van de spelers zal zijn.*

Naar de BNP Paribas Turbo's

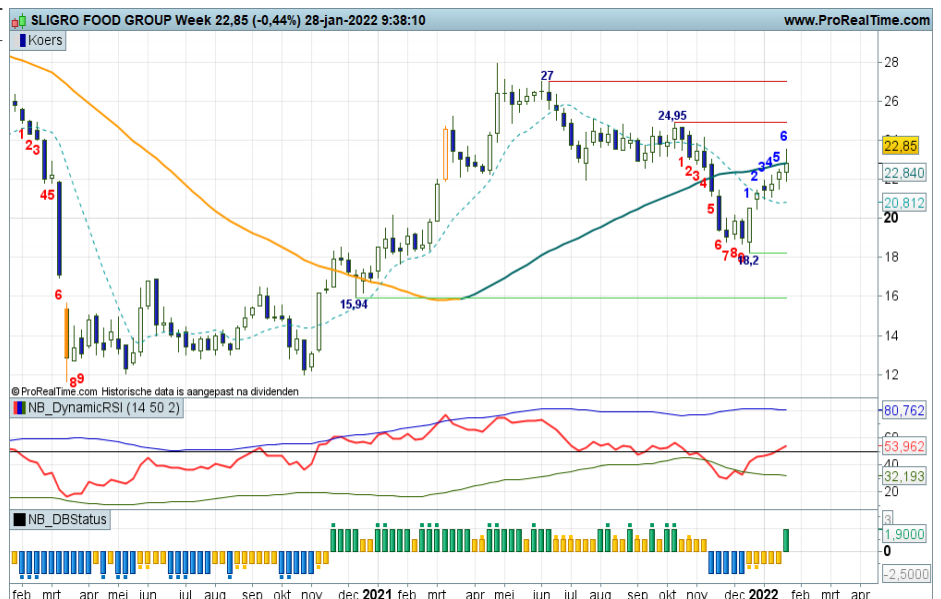

**Sofina - Terug naar de steunstreep**

Vanaf de top op krap 440 is de koers gekelderd richting de steunzone op krap 340. Een flinke aderlating. Het aandeel beweegt nu tevens rond de stijgende SMA lijn. Spanningsmeter RSI staat in oversold gebied en de DBS noteert rond de rand van de Correctiefase en de Down conditie. Al met al liggen er wel weer herstelkansen mits de bulls zich laten zien rond de huidige niveaus. Het blijft dus spannend voor Sofina.

*Coaching: bij witte candles rond de steun liggen er offensieve koopkansen voor de liefhebber.*

Naar de BNP Paribas Turbo's

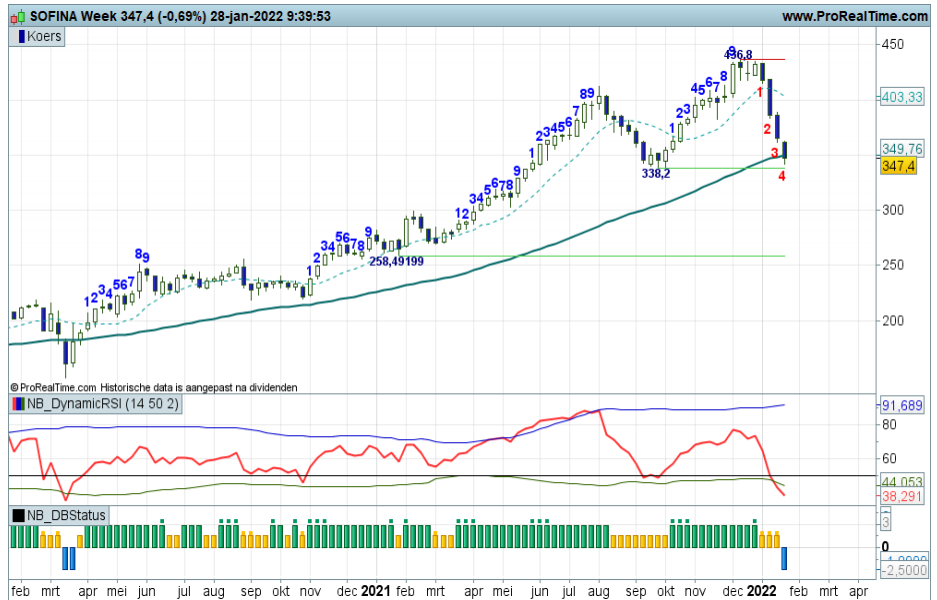

**Solvay - Stabiel boven stijgende SMA**

Alle negativiteit op de speelvelden lijkt Solvay weinig te deren. Slechts een milde terugval binnen de uptrend is zichtbaar. De Up conditie blijft daarbij gewoon valide. Het is slechts de magere doji boven de stijgende daily en weekly SMA die een kleine terugval registreert. Het vizier blijft dan ook op de weerstand 117 gericht. Pas onder 100 ligt een afdaling richting de steunzone 94+, en daaronder op krap 88 op de loer. Voor nu bezien of de klim nog voortgezet kan worden.

*Coaching: koopposities strak monitoren, bij meer signalen van correctie overwegen om wat winsten te verzilveren.*

Naar de BNP Paribas Turbo's

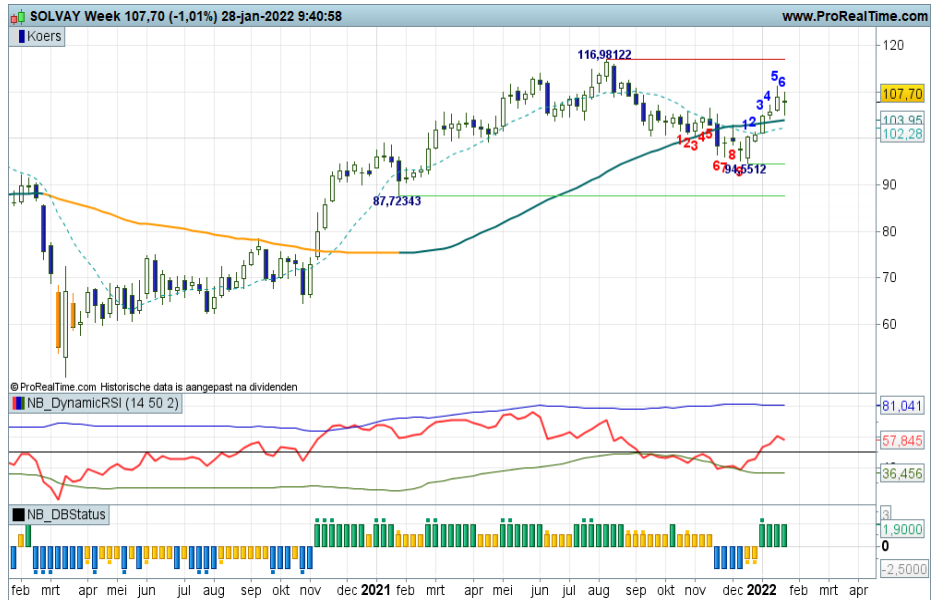

**UCB - Beer dominant**

UCB profiteert niet van het herstel van een aantal sector genoten. De koers duikt onder de SMA zone. Alle indicatoren staan in de min, de DBS kleurt blauw. Is het een slippertje van de stier of ziet het er somber uit voor UCB. Dat zal de komende week moeten blijken. Er is rap een witte candle nodig om het plaatje wat positiever te maken. Voor nu bezien of de bulls nog terugkeren.

*Coaching: pas bij witte candles klaart het beeld wat op. De beer lijkt de overhand te hebben.*

Naar de BNP Paribas Turbo's

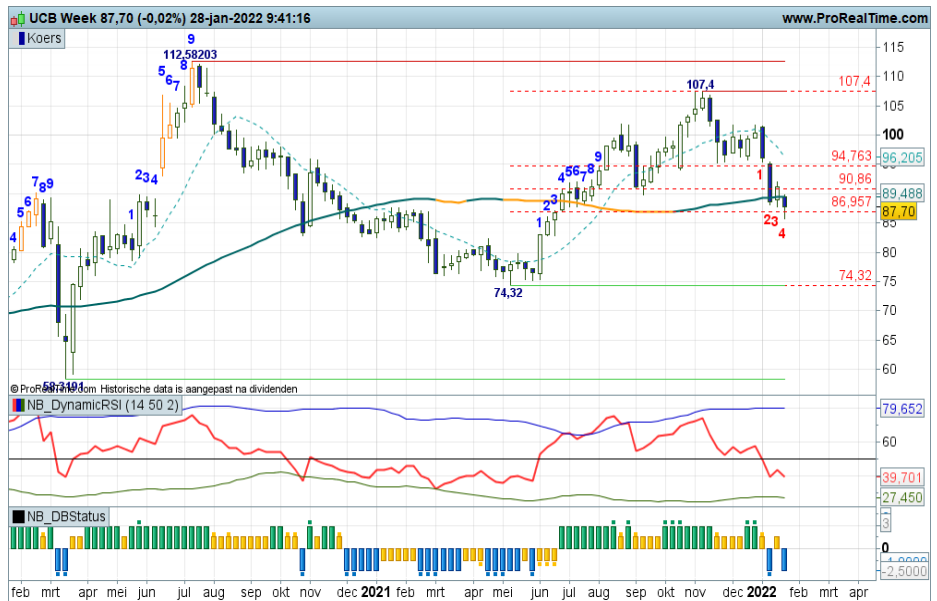

**EUR/USD - Doorgezakt**

Als gangbare reactie op mogelijke renteverhogingen zakte de EuroDollar door de steunzone 1,200, met als technisch target de zone rond 1,1000. Helaas reageert de markt maar zelden volgens het boekje. Hoe dan ook, de afdaling is valide op het Dashboard, indicatoren in de min, vooralsnog is de Dollar de sterkste van de twee. Voor nu de beer dus verder volgen.

*Coaching: short spelers blijven het berenpad volgen tot er signalen van bodenvorming ontstaan. Dan is het vroeg genoeg wat winst te verzilveren. Technisch target circa 1,100.*

[Bekijk de BNP Paribas Turbo's](#)

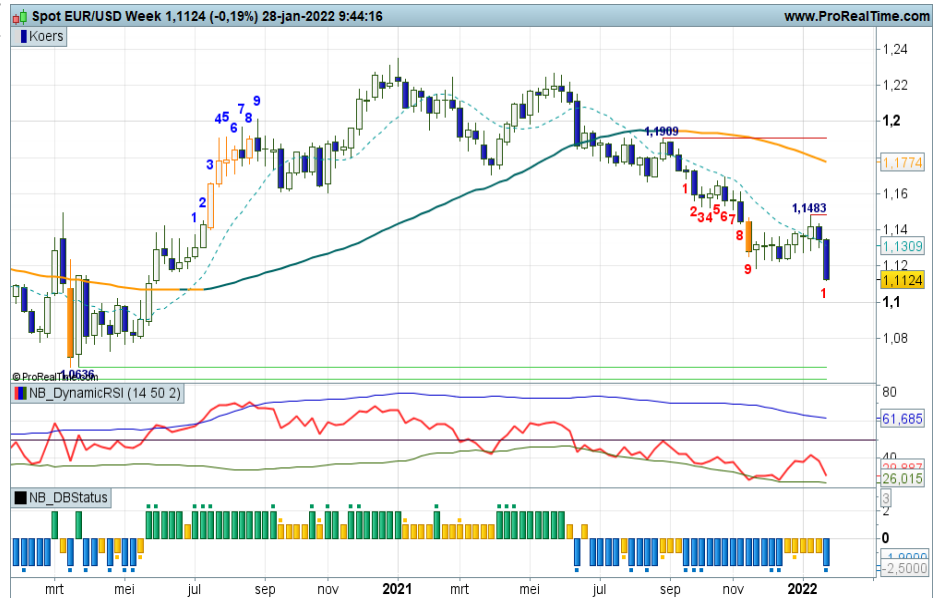

**GBP/USD - Afdaling met bodemkansen**

Voor de GBP/USD geldt al geruime tijd een dalende trend waarbinnen de rebound recent de SMA zone bereikte. Daar werd keurig getopt waarna een afdaling zichtbaar werd. De koers noteert thans rond 1.3400 ter hoogte van de daily SMA zone, een mooi potentieel kantelpunt. Bij lagere niveaus lijkt een afdaling richting de steun op 1.3162 voor de hand te liggen, maar het blijft dus oppassen voor tussentijdse bodenvorming.

*Coaching: shortposities genieten de voorkeur tot er signalen van bodenvorming zichtbaar worden.*

[Bekijk de BNP Paribas Turbo's](#)

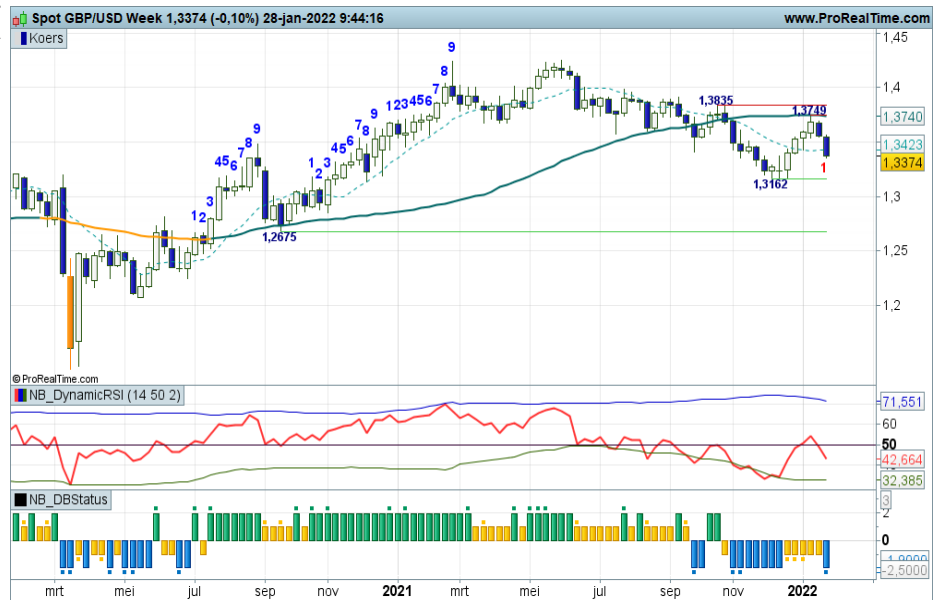

**Euro Bund Future - Scenario vervaagd**

De brede trading range in de Euro Bund is goed zichtbaar tussen grofweg 169 en 177. De afgelopen weken was een stevige afdaling zichtbaar en de koers is nu weer aanbeland net boven de steunzone waar witte candles zichtbaar zijn met een herstel. Ondanks de dreiging van het rentespoek ligt er ruimte tot de topzone 175 met mogelijk wat tussenliggende hobbels. Al met al behoort leek een ritje opwaarts tot de mogelijkheden te behoren, overtuigend is het allerminst.

*Coaching: onder 169 vervagen de opwaartse scenario's aanzienlijk.*

[Bekijk de BNP Paribas Turbo's](#)

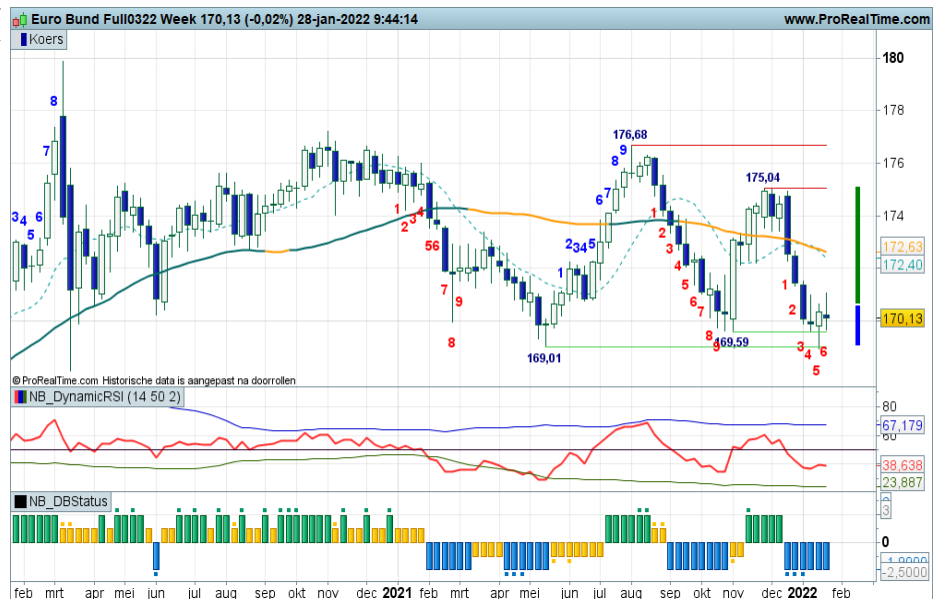



**Goud - Vermoeiend koersverloop**

Grillig en moeizaam, zo zou ik het koersverloop van dit edelmetaal willen noemen. Er is immers nog een heel mager patroon van licht hogere weekly highs te zien binnen de brede range, maar het ziet er allemaal enorm moeizaam uit. De koers is teruggevallen richting de daily en weekly SMA zone en de indicatoren staan in de min. Wellicht is er nog een steunscenario mogelijk rond de zone 1.800. We zullen zien wat dit zigzag veld verder in petto heeft.

*Coaching: voor de liefhebbers van het edelmetaal, wellicht korte rijtes ter overweging. Anders maar links laten liggen.*

Bekijk de BNP Paribas Turbo's

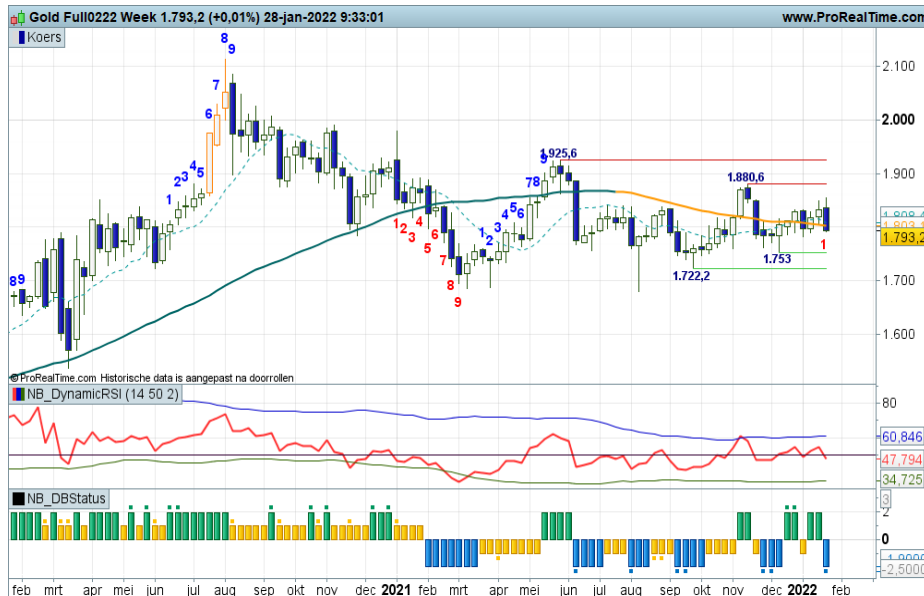

**Zilver - Zwak beeld**

Ook in Zilver zien we een breed speelveld op de weekkaart tussen grofweg 21+ en 30. Daarbij is de koers het laatste half jaar niet verder gekomen dan krap 26 en wordt daarmee tevens geblokkeerd door de weekly SMA die er boven zweeft. Vanaf de weerstandzone is de koers de laatste week teruggevallen richting 22+, de daily SMA zone. Het is even afwachten wat de markt hier van plan is. Onder het niveau ligt immers een afdaling op de loer richting de steunzone 21+. Al met al een wat onrustig beeld.

*Coaching: het beeld is chaotisch, een positie aan de zijlijn ter overweging.*

Bekijk de BNP Paribas Turbo's

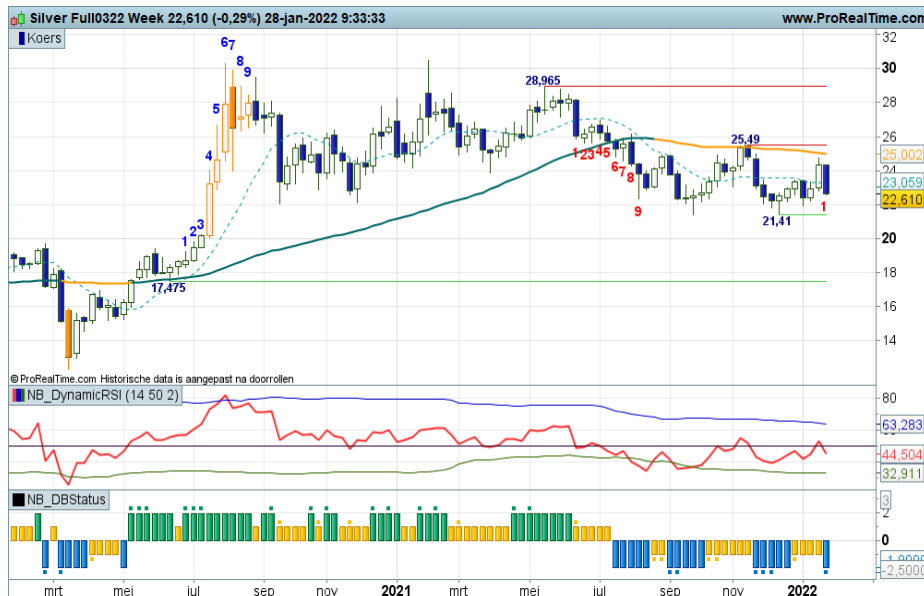

**BrentOil future - Voortzetting uptrend**

Al geruime tijd is in BrentOil een sterke opmars gaande waardoor de UP conditie op de weekgrafiek valide is. De topzone rond 85 is opwaarts doorbroken, witte candles sieren de chart. Ondanks lichte haperingen eerder deze week is er geen paniek. Zolang de koers boven 85 noteert is de opwaartse beweging intact, daarbij noteren alle indicatoren in de plus. Voor nu bezien of de bulls hun weg kunnen vervolgen naar hogere niveaus.

*Coaching: koopposities kunnen worden aangehouden zolang de DBS groen kleurt.*

Bekijk de BNP Paribas Turbo's

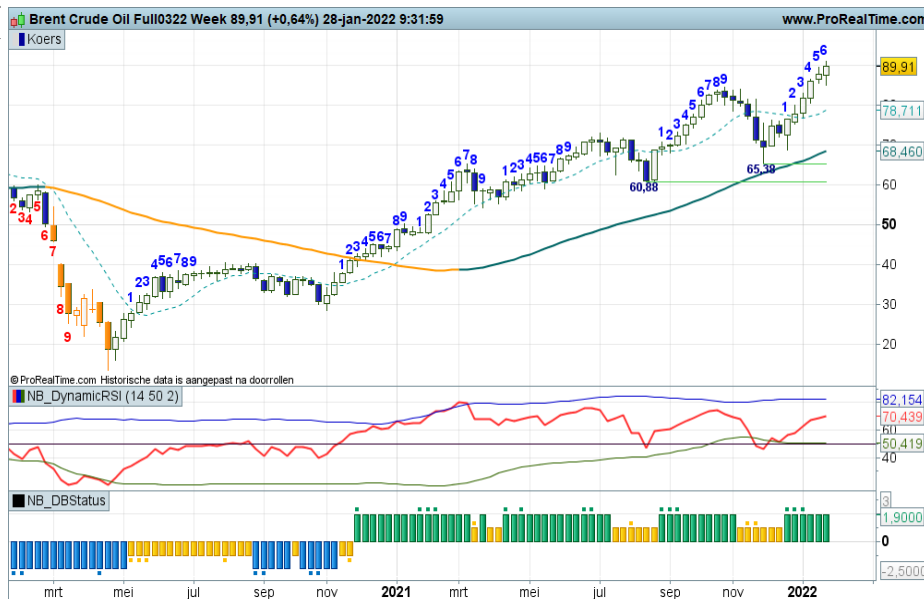

**BNP PARIBAS**

De bank voor een wereld in verandering

# Wie is Nico Bakker?

Ik ben technisch analist met visuele analyse ofwel chart reading als specialisatie, waarbij ik op een eigen specifieke wijze naar markten en koersontwikkelingen kijk. Ik doe veel research op dit gebied, geef trainingen en workshops en besteed veel tijd aan kennisoverdracht. Dit laatste doe ik vooral aan de hand van columns, webinars, commentaren en analyses op bekende beleggings-websites. Daarnaast mag ik regelmatig spreken op seminars en congressen en kunt u mij volgen via Twitter (TheDailyTurbo). Ik benader de technische analyse vanuit een 'visionairs' oogpunt. Ik probeer het beleggingslandschap met mijn Dashboard Beleggen in kaart te brengen en actieve beleggers te wijzen op kansen en bedreigingen. Een belegger bepaalt zelf wat hij met mijn informatie doet. Als er dan een mooi rendement gehaald kan worden, is mijn missie geslaagd. Ik speel daarbij niet een rol als trader, maar als coach. In mijn rol als coach staat denken en handelen in termen van waarschijnlijkheden centraal. Anders gezegd, het definiëren van scenario's is de basis voor een verantwoorde beleggingsbeslissing. Visies herzien als de markt daar aanleiding voor geeft is dan ook een discipline die niet mag ontbreken.

Naast marktbeelden schetsen en routes uitzetten, gaat mijn belangstelling ook uit naar de Behavioral Finance, ofwel allerlei psychologische valkuilen en vaardigheden die bij beleggen een rol spelen. Met diverse uitspraken en beelddspraken geef ik in presentaties en workshops aan hoe emotie en discipline als rode draad tussen de oren van beleggers loopt. Ik heb mee mogen helpen de technische analyse in Nederland een gezicht te geven en dat geeft mij veel voldoening. Ik probeer nog steeds op eigen wijze vernieuwingen en andere inzichten over het voetlicht te brengen, in de veronderstelling dat u daar als actieve belegger uw voordeel mee kan doen.

Kijk op [www.bnpparibasmarkets.nl](http://www.bnpparibasmarkets.nl) voor Technische Conditie's, Turbo Tijd Setups, dagelijkse Coaching Video's, TA aanbevelingen en Breaking News, en op [twitter.com](https://twitter.com/TheDailyTurbo) met naam TheDailyTurbo. Dan verliest u mij geen seconde uit het oog.....

## Chart Navigator.....achter de schermen

Als belegger wilt u weten hoe het beleggingslandschap eruit ziet. U wilt weten, als u het Damrak overziet, hoe de bulls en bears gemutst zijn. U wilt weten waar significante steun- en weerstandpunten liggen, ofwel cruciale navigatieniveaus. Ik noem dit ook wel kantelpunten, potentiële draaipunten in de markt. Vervolgens is het natuurlijk raadzaam om inzicht te hebben in de route die u als belegger kunt afleggen, ofwel wat geeft het Dashboard aan signalen af?

In mijn wekelijkse nieuwsbrief Chart Navigator omschrijf ik van veel financiële titels de technische conditie, afgeleid van subjectieve en objectieve bevindingen die de weekgrafiek en enkele indicatoren prijsgeven. Ik bekijk de markten en fondsen met een min of meer vaste marktlen, om u als belegger door het financiële landschap te coachen. Naast de informatie in deze nieuwsbrief presenteer ik aanvullende technische bevindingen, tips en suggesties op de website [www.bnpparibasmarkets.nl](http://www.bnpparibasmarkets.nl). De Chart Navigator vervult ook een rol als vraagbaak. Interessante onderwerpen, uitspraken, patronen, beelddspraken en indicatoren uit de technische analyse passeren de revue in de TA Coaching Rubriek.



## Chart Navigator gratis abonnement

Wilt u een gratis abonnement op de Chart Navigator? Ga naar [www.bnpparibasmarkets.nl](http://www.bnpparibasmarkets.nl).

Turbo's zijn complexe instrumenten en brengen vanwege het hefboomeffect een hoog risico mee van snel oplopende verliezen. 7 op de 10 retail beleggers verliest geld met de handel in turbo's. Het is belangrijk dat u goed begrijpt hoe turbo's werken en dat u nagaat of u zich het hoge risico op verlies kunt permitteren.

[bnpparibasmarkets.nl](http://bnpparibasmarkets.nl)

Nico Bakker ([www.nicoprakker.nl](http://www.nicoprakker.nl)) is directeur/eigenaar van BTAC Visuele Analyse en als zelfstandig consultant gelieerd aan BNP Paribas S.A. ([www.bnpparibasmarkets.nl](http://www.bnpparibasmarkets.nl)). Wouter de Boer is medewerker van BTAC.

De informatie in deze publicatie is niet bedoeld als individueel beleggingsadvies of als een individuele aanbeveling tot het doen van bepaalde beleggingen. Iedere belegging die u overweegt, dient u te toetsen aan uw persoonlijk beleggersprofiel of te bespreken met uw beleggingsadviseur. De waarde van uw beleggingen kan fluctueren. In het verleden behaalde resultaten bieden geen garantie voor de toekomst. De standpunten en vooruitzichten van Bakker dan wel De Boer geven diens technische mening weer over het betreffende item in de hoedanigheid van technisch analist en consultant. De beloning van BTAC, Bakker of De Boer staat/stand/zal niet direct of indirect in relatie (staan) met zijn specifieke aanbevelingen of standpunten in deze publicatie.

Op het moment van schrijven heeft Nico Bakker en/of Wouter de Boer van BTAC in privé dan wel zakelijk mogelijk een long of short positie in een van de onderliggende waarden zoals beschreven in dit document dan wel financiële instrumenten die hier aan zijn gerelateerd. Er kan tevens sprake zijn van indirecte deelnemingen via beleggingsfondsen, pensioenfondsen en/of kapitaalverzekeringen waarin wordt belegd en waar hij of andere medewerkers van BTAC geen invloed hebben op het beleggingsbeleid. Verder zijn er geen andere potentiële belangenconflicten bekend. Deze aanbevelingen zijn niet opgesteld overeenkomstig de wettelijke voorschriften ter bevordering van de onafhankelijkheid van onderzoek op beleggingsgebied en zijn evenmin onderworpen aan een verbod om al vóór de verspreiding van onderzoek op beleggingsgebied te handelen.



**BNP PARIBAS**

**De bank voor een wereld in verandering**