



**TA: Chart Navigator
MARKETING**

Meer informatie
Ga naar
www.bnpparibasmarkets.nl
of bel 0900 MARKETS
(0900 6275387; lokaal tarief)
Twitter: @TheDailyTurbo

Met nog één maand te gaan, liggen de aandelenvelden er goed gemust bij. Houden de bulls dit vol? Hoe ziet de **“December stemming”** er uit, wat mogen we verwachten? Historisch gezien is maand 12 veruit de beste beleggingsmaand, zou dat dit jaar ook het geval zijn? Als de grafieken niet liegen, dan is her en der nog een leuk eindsprintje te verwachten. Check de charts om de kanshebbers te selecteren.

AEX-Index® - Bulls houden de vaart er goed in

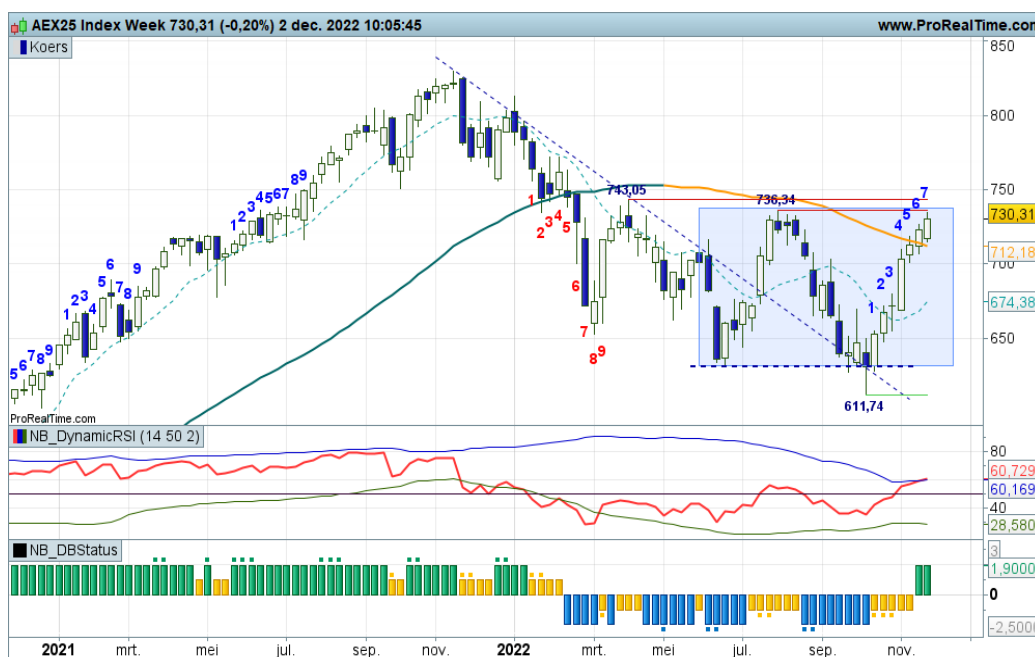

De bulls zijn goed op weg, ze passeren de dalende SMA lijn rond 715. Met de swingteller in de plus als bevestiging van de opmars willen ze ongetwijfeld verder opstomen om te proberen de bovenkant van de trading range op 736+ te halen. De week 48 candle kleurt wit in swing +7. Nog even wat rek-strekbewegingen en dan binnenkort toppen bij 736+ in swing +9?

Inhoud Chart Navigator

| | |
|-------------------------|-------|
| Indices en Sectorkeuze | P. 2 |
| AEX® Hoofdfondsen | P. 4 |
| TA Coaching Rubriek | P. 12 |
| Selectie Midkapfondsen | P. 13 |
| Turbo Titels Buitenland | P. 15 |
| Valuta - Obligaties | P. 16 |
| Grondstoffen | P. 17 |

Wilt u reageren?

Heeft u opmerkingen, vragen, suggesties, aanvullingen, wilt u reageren? Doe dit dan door een email te sturen naar:

markets@bnpparibas.com

De RealTime grafieken in deze editie zijn bijgewerkt op de ochtend van publicatie. De week slotkoers kan de definitieve weekcandle en het bijbehorende scenario wijzigen.

Analyses en coaching:

Nico P.R. Bakker
Wouter de Boer
Twitter: @TheDailyTurbo
www.bnpparibasmarkets.nl

Bekijk de BNP Paribas Turbo's



De bank voor een wereld in verandering

De waarde van uw belegging kan fluctueren. In het verleden behaalde resultaten bieden geen garantie voor de toekomst. Turbo's zijn complexe instrumenten en brengen vanwege het hefboomeffect een hoog risico mee van snel oplopende verliezen. 7 op de 10 retail beleggers verliest geld met de handel in turbo's. Het is belangrijk dat u goed begrijpt hoe turbo's werken en dat u nagaat of u zich het hoge risico op verlies kunt permitteren.

BEL20 Index - Klim krijgt gestaag een vervolg

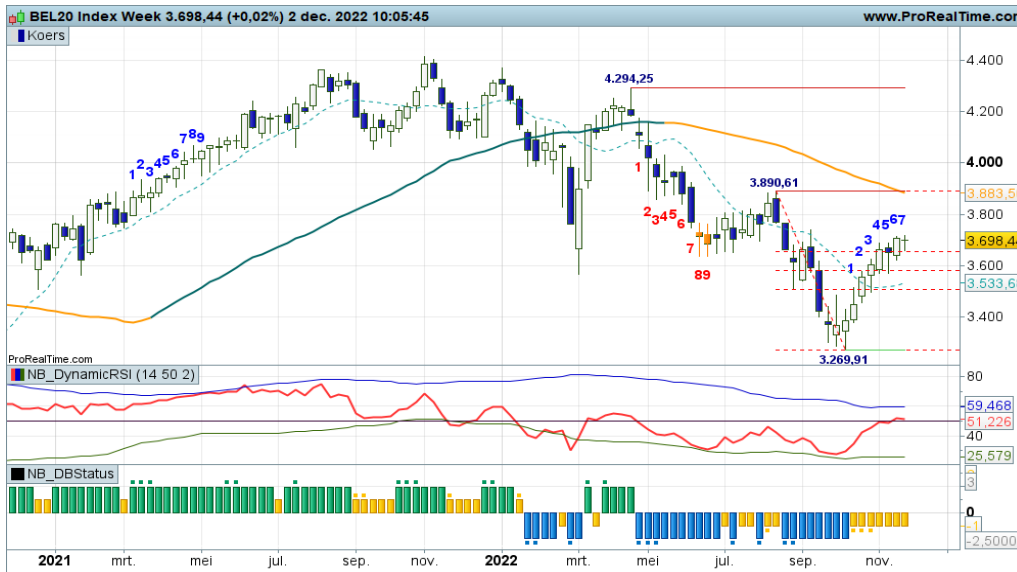

De opmars in de BEL20 toont solide. Na wat haperingen rond de oude bodems en de Fibonacci zone krijgt de klim nu een vervolg waarbij er ruimte ligt voor een stijging naar krap 3.900. Reboundposities blijven dus gerechtvaardigd zolang de koers boven 3.600 noteert, daaronder ligt immers een afdaling op de loer. Bij signalen van topvorming en verkoopdruk is een exit te overwegen.

[Bekijk de BNP Paribas Turbo's](#)

DAX® index - Hogere niveaus ondanks dat momentum wat verzwakt

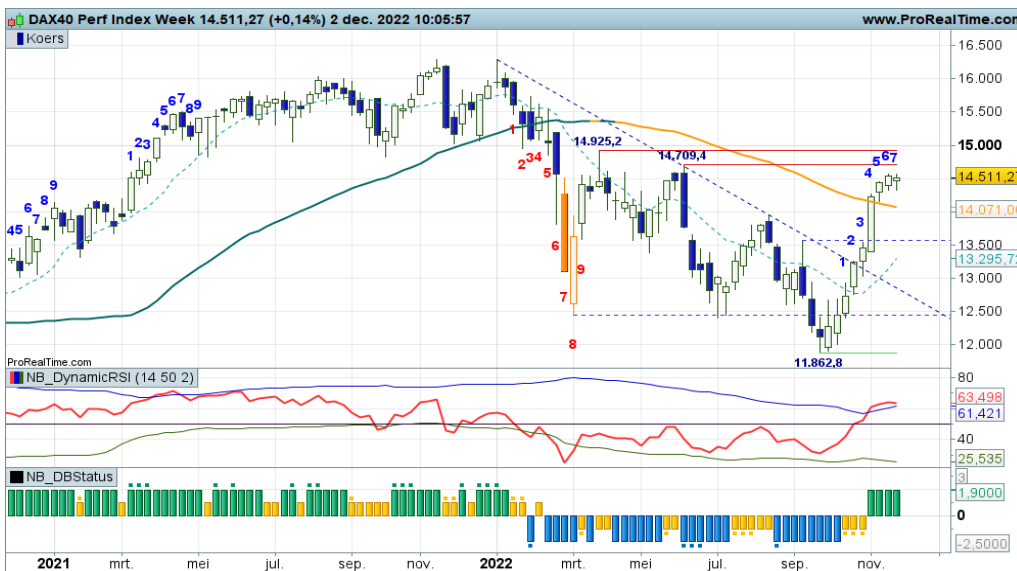

Na wat haperingen lijkt de markt nu door te zetten richting de topzone 14.700+ die binnen bereik ligt. Daarbij zijn er zo nu en dan wel wat signalen van uitputting, maar voorsnóg blijven er hogere niveaus op de bordes staan en witte candles op de chart. De DBS noteert daarbij nog in de plus ter bevestiging van het positieve sentiment. Turbo Long posities blijven derhalve gerechtvaardigd.

[Bekijk de BNP Paribas Turbo's](#)

EUROSTOXX50® index - Zone rond 4.000 bereikt

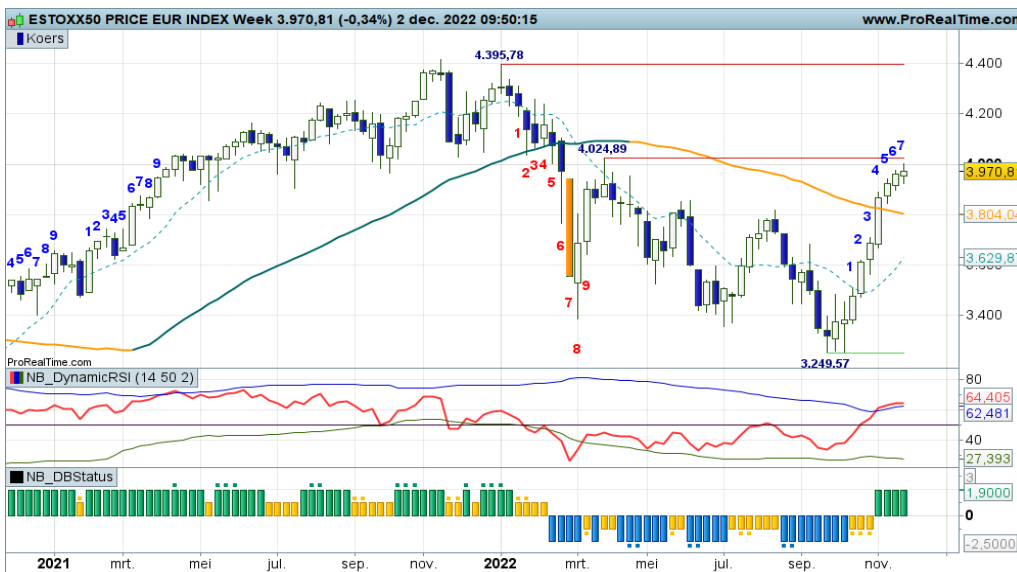

Na het doorbreken van het neerwaartse patroon komt nu de zone in beeld rond de oude bodems en de voorliggende top op 4.000 punten. Het momentum lijkt wat terug te lopen en enige terugval zou niet misstaan, maar de candles blijven voorsnóg wit en hoger genoteerd. Koopposities kunnen dus worden aangehouden. Wellicht een handmatige trailingstop ter overweging als exit management.

[Bekijk de BNP Paribas Turbo's](#)

De waarde van uw belegging kan fluctueren. In het verleden behaalde resultaten bieden geen garantie voor de toekomst. Turbo's zijn complexe instrumenten en brengen vanwege het hefboomeffect een hoog risico mee van snel olopende verliezen. 7 op de 10 retail beleggers verliest geld met de handel in turbo's. Het is belangrijk dat u goed begrijpt hoe turbo's werken en dat u nagaat of u zich het hoge risico op verlies kunt permitteren.

NASDAQ index - 12.000 en hoger

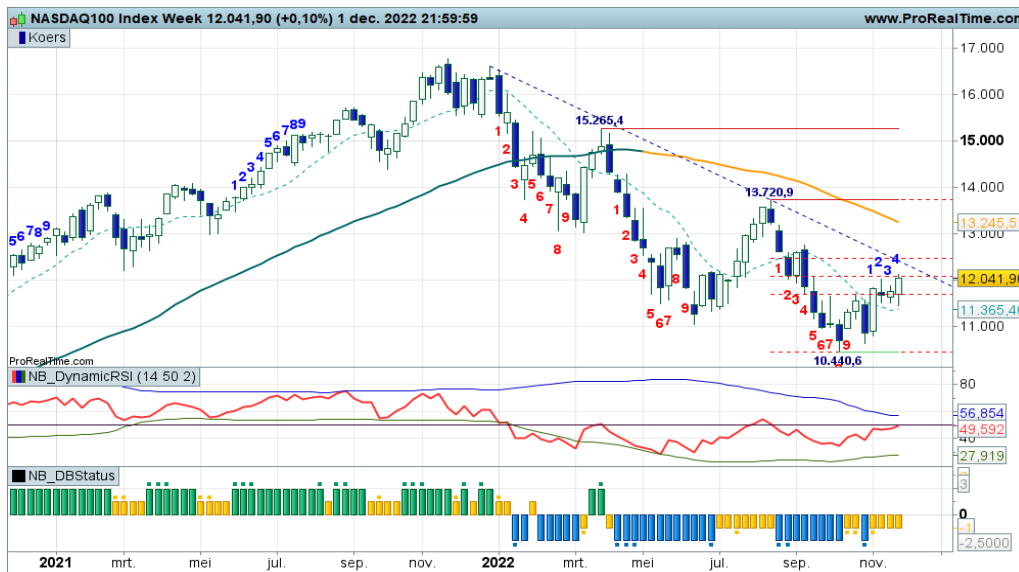

Na een bewegelijke herstelfase vanaf 10.440 is de zone rond 12.000 bereikt. De koers balanceerde even boven 11.500 maar inmiddels staan er weer niveaus boven 12.000+ op de borden. Daarmee komt het dalende koerspatroon onder druk te staan. Logischerwijs blijven Turbo Long (rebound) posities gerechtvaardigd op basis van het Dashboard.

[Bekijk de BNP Paribas Turbo's](#)

S&P500 index - Dalend koerspatroon onder druk

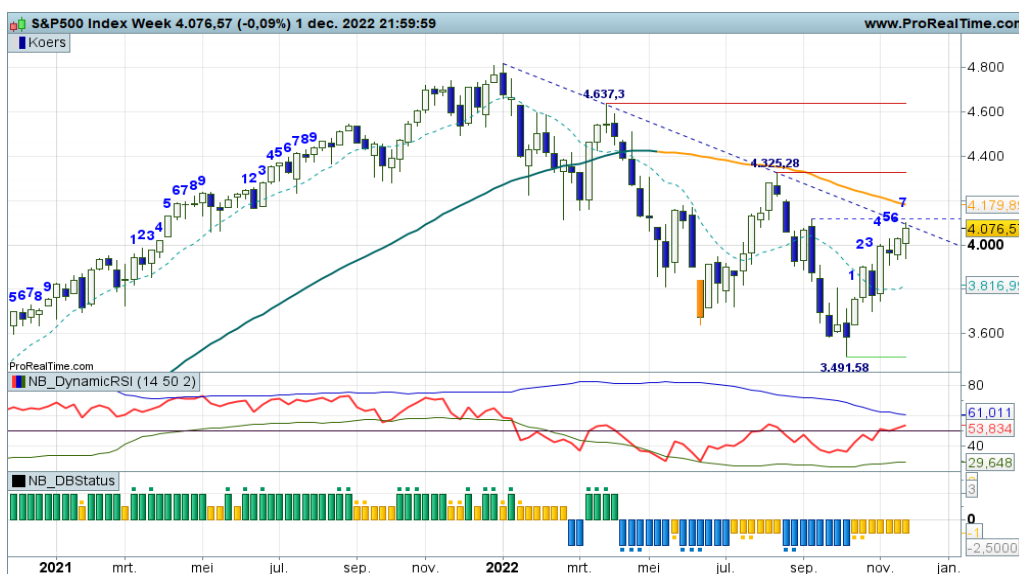

Het patroon met lagere toppen en lagere bodems staat onder druk. De oude tussenliggende topzone rond 4.100+ is bereikt. Daarboven kan de koers door naar de topzone op 4.325+. Er is dan sprake van een overgangsfase en een meer zijwaarts koersbeeld. Zover is het nog niet, eerst maar kijken of de bulls het volhouden. Zolang dat het geval is, blijven Turbo Long posities gerechtvaardigd.

[Bekijk de BNP Paribas Turbo's](#)

Sector Construction & Materials SXOP - Haperingen rond de weerstandzone

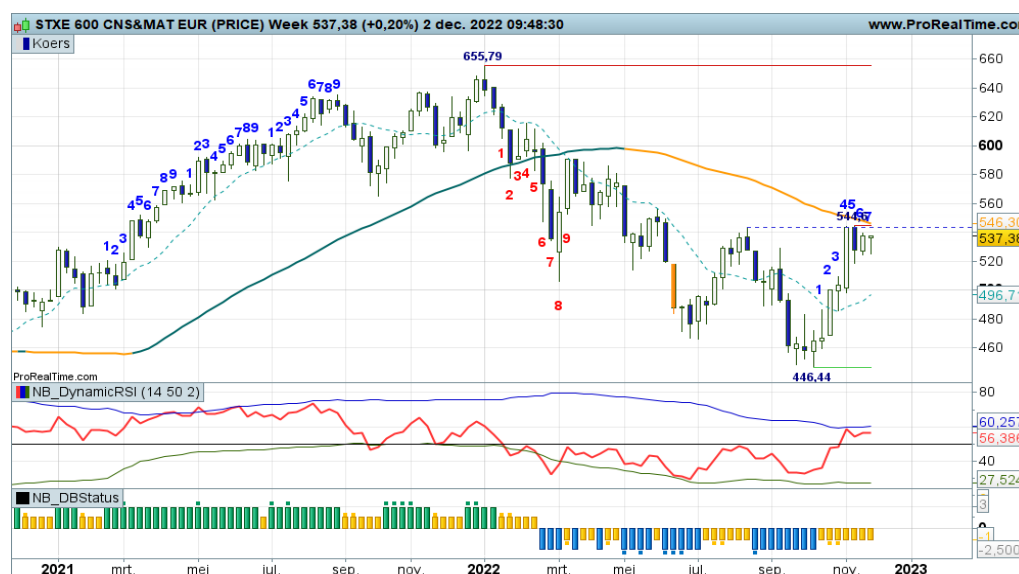

De koers in de sector Construction & Materials heeft de voorliggende topzone rond 540+ bereikt. Het koersgemiddelde ligt daar vlak boven als balanszone. De afgelopen weken zijn er wat haperingen zichtbaar. Onder de lows rond 520 krijgt een afdaling meer vorm. Boven 540 kan de sector wellicht doorstoten naar 600 punten. Voor nu de uitbraak dus even afwachten.

[Bekijk de BNP Paribas Turbo's](#)

Adyen - Traag koersverloop in matige rebound fase



Het wil niet erg vlotten met het koersverloop. Formeel is een rebound status valide, maar de bulls tonen weinig animo. Eerst maar eens boven de SMA lijn prikken, dan verbetert het plaatje aanzienlijk. De recente bodenvorming rond 1200 houdt de bulls wel in de race.

[Bekijk de BNP Paribas Turbo's](#)

AEGON - Zijwaartse koersfase, weinig animo bij de spelers

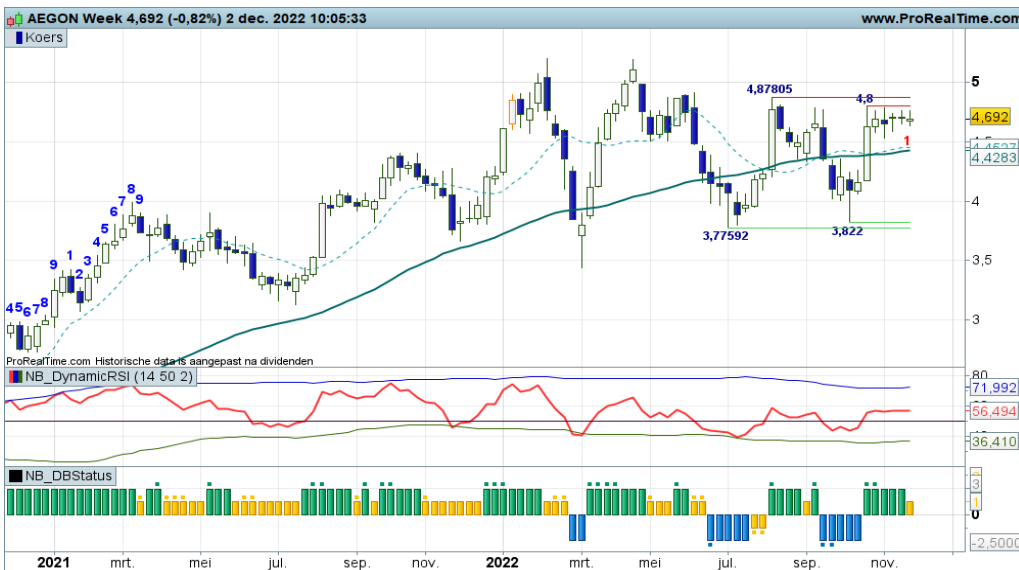

Thans redelijk gespartel boven de SMA lijn, met deze week mogelijk een magere witte candle. Swingteller en DBS springen in een correctie stand, dus de bulls haperen. Al vijf weken een zijwaarts koerspatroon. Laten we maar vanaf de zijlijn toezien wat de spelers van plan zijn.

[Bekijk de BNP Paribas Turbo's](#)

Ahold - Forse koerszwiepers, erg volatiel allemaal, weinig vooruitgang

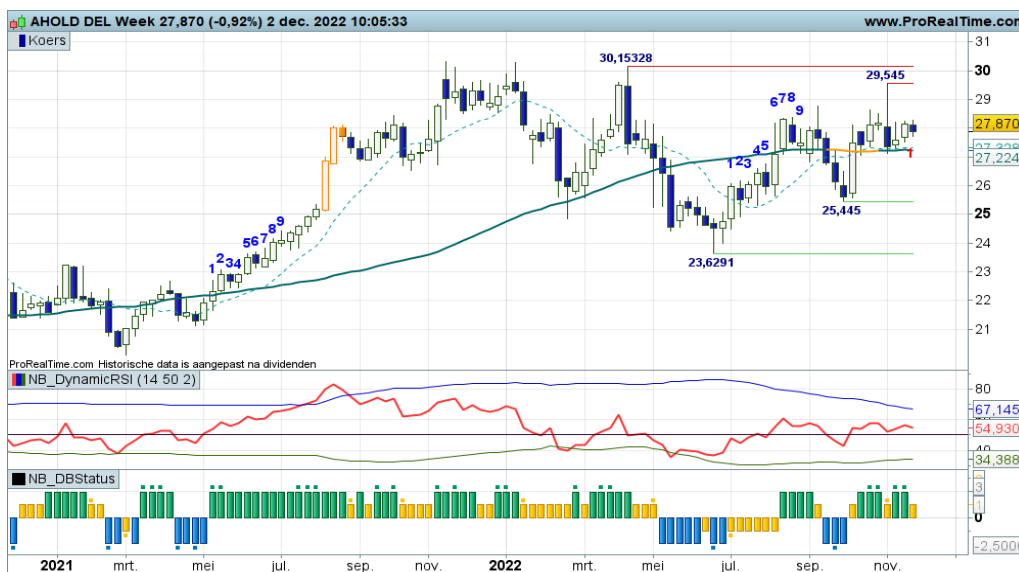

De koers wordt alle kanten opgeslingerd, met deze week mogelijk een Doji candle. Gaat het daarmee lukken om boven de SMA te blijven? Volatiel opstomen naar de krap 30 zone voor het einde van het jaar? Zou mooi zijn, de grafiek herbergt in ieder geval stijgingsruimte. Bescheiden Turbo Long posities ter overweging.

[Bekijk de BNP Paribas Turbo's](#)

De waarde van uw belegging kan fluctueren. In het verleden behaalde resultaten bieden geen garantie voor de toekomst. Turbo's zijn complexe instrumenten en brengen vanwege het hefboomeffect een hoog risico mee van snel olopende verliezen. 7 op de 10 retail beleggers verliest geld met de handel in turbo's. Het is belangrijk dat u goed begrijpt hoe turbo's werken en dat u nagaat of u zich het hoge risico op verlies kunt permitteren.

Akzo Nobel - Pas op voor de beer



Aangestuurd door de RSI met zijn OB-DOWN cross dreigt er topvorming bij 70,00 als afronding van de rebound. Komende week met deze voortgang een -1 stand op de swingteller, terwijl de DBS nu al een Down conditie afgeeft. Al met al voldoende reden om rebound posities af te ronden. Charttechnisch zou een omgekeerd Head&Shoulder patroon geplaatst kunnen worden, dat is wel hoopvol.

[Bekijk de BNP Paribas Turbo's](#)

Arcelor Mittal - Bulls zetten aan voor een uitbraak



Het wordt spannend op dit speelveld. Het lukt de bulls om boven de 24+ streep te prikken en op te stomen naar de SMA lijn op krap 26,00. Een mooie rebound als opmaat voor een uitbraak? Zou goed kunnen, de indicatoren bieden voldoende stijgingsruimte. Koopjesjagers zien hun kansen, trendbeleggers kijken nog even de kat uit de boom.

[Bekijk de BNP Paribas Turbo's](#)

ASMI - Wat een spartelende strijd, de bulls winnen terrein



De grafiek oogt al enkele weken erg nerveus, met deze week de swingteller op +2 met witte candle. Het weerspiegelt de grilligheid op het speelveld, het gespartel tussen 212-193 steunzone en 320-340 weerstandzone met krap 280 als tussen-hobbel. Geen makkelijk speelveld, maar dynamische rebounders zien hun kansen wel, vooral nu de DBS rebound stip verschijnt.

[Bekijk de BNP Paribas Turbo's](#)

De waarde van uw belegging kan fluctueren. In het verleden behaalde resultaten bieden geen garantie voor de toekomst. Turbo's zijn complexe instrumenten en brengen vanwege het hefboomeffect een hoog risico mee van snel olopende verliezen. 7 op de 10 retail beleggers verliest geld met de handel in turbo's. Het is belangrijk dat u goed begrijpt hoe turbo's werken en dat u nagaat of u zich het hoge risico op verlies kunt permitteren.

ASML - Mogelijke trendomkeer

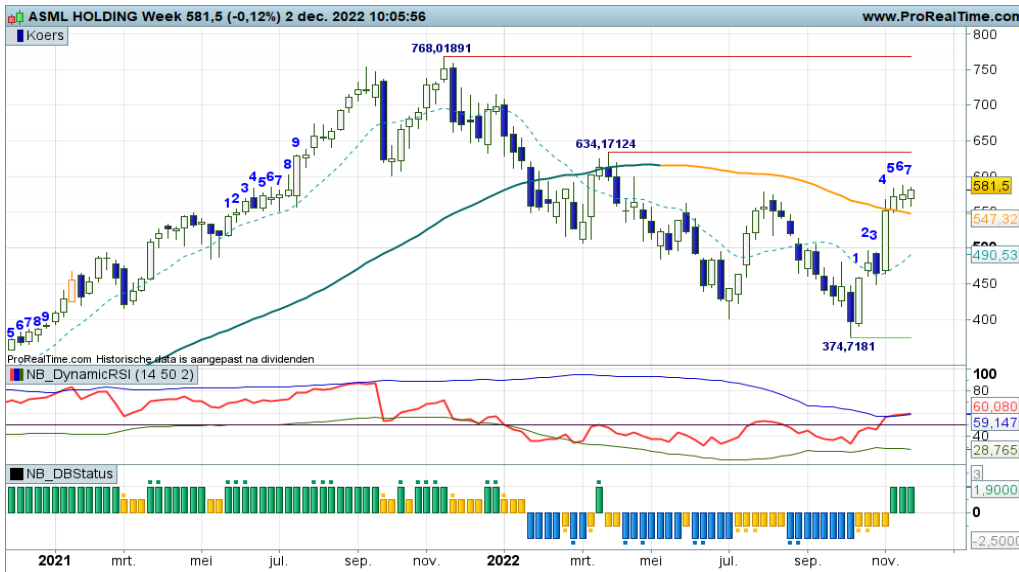

Met een derde witte candle niet boven de SMA lijn proberen de bulls een positieve trendfase te starten. Dit gaat lukken zolang zij boven de SMA op 550+ blijven bewegen. Weinig ruimte dus voor een pullback, terwijl de RSI tegen de OB-lijn drukt. Spannende fase derhalve, even aanzien of de bulls daadwerkelijk doorzetten.

BESI - Stieren razen over het veld, nu ruim boven de SMA lijn

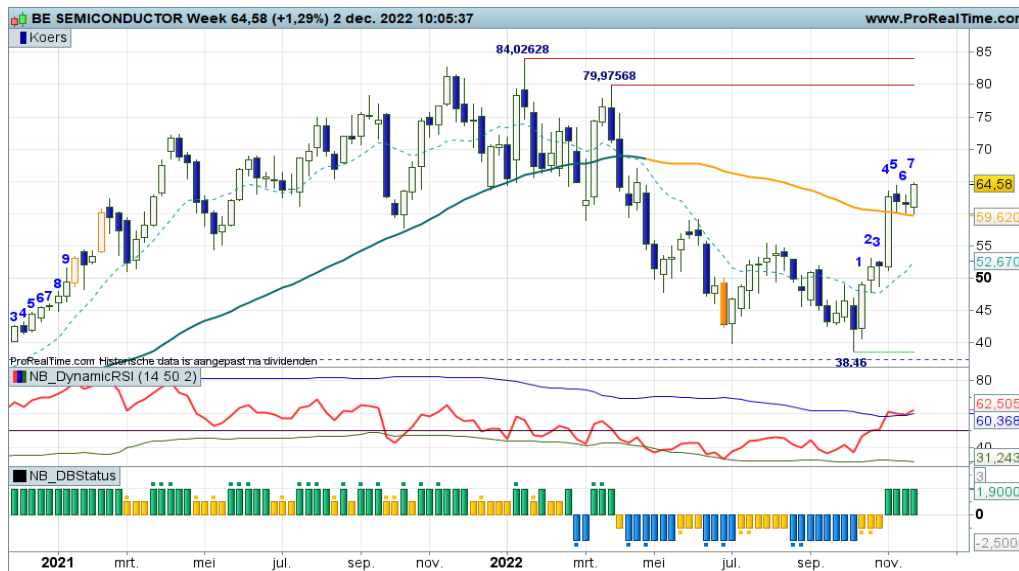

De bulls houden stevig grip op het veld. Ze bewegen boven de SMA lijn, een trendomkeer lijkt aanstaande, maar de RSI kan roet in het eten gooien. Een OB-Downcross met zwarte candle zal een tegenaanval van de beer inluiden, waardoor de koers toch weer onder de SMA gedrukt kan worden. Even aanzien dan maar. Onder 60,00 wordt een trendomkeer afgewend. Boven 64+ wordt de pullback uitgesteld.

DSM - Rebound hapert, er dreigt topvorming



Met veel gevoel voor dramatiek wordt de rebound in stand gehouden, maar het ziet er naar uit dat de bulls bakzeil gaan halen. De rode streep op 132+ bevestigt de lagere top, komende week zal de -1 stand op de swingteller dit ook doen. De beren mogen dan hun trend vervolgen. Eventuele restand reboundposities dan opruimen, zo luidt de coaching overweging.

Heineken - Een V-spike bodem op 78+ zorgt voor veerkracht



Recent is vanaf de 78+ zone een V-spike opleving gestart die deze week enigszins hapert, omdat de SMA lijn rond 90+ is aangetikt. Maar alle indicatoren staan in de plus, dus een vervolg van de bullenparade richting 96+ tot zelfs 102+ is goed mogelijk. Letwel, de trendmatigheid is laag en de volatiliteit zwelt aan. Hou daar rekening mee als u posities overweegt.

[Bekijk de BNP Paribas Turbo's](#)

IMCD - Dapper herstel binnen het ritme van lagere toppen en lagere bodems



Momenteel is een gestage rebound gaande, getuige de oplopende candles met een doortellende swingteller. Nog even en de SMA lijn op krap 150 wordt bereikt met daarboven de 157+ weerstandzone. Daar eerst maar heen bulls! De RSI kronkelt rond de 50-lijn, dus het momentum kan opdrogen, hou daar even rekening mee.

[Bekijk de BNP Paribas Turbo's](#)

ING - Tijd voor een top en een dip



“Nog even en de RSI raakt de OB-band, dan kan de pullback naar 10+ worden ingezet om de uitbraak boven de box te valideren. Vinger aan de pols bij een zwarte candle”, zo schreef ik vorige week. En zie, de bulls laten toe dat er gedipt kan worden naar 10,50, ook nog eens de eerste Fibonaci lijn. Tijd om de winsten op de uitbraakposities te verzilveren of pas Money Management toe, aldus de coach.

[Bekijk de BNP Paribas Turbo's](#)

De waarde van uw belegging kan fluctueren. In het verleden behaalde resultaten bieden geen garantie voor de toekomst. Turbo's zijn complexe instrumenten en brengen vanwege het hefboomeffect een hoog risico mee van snel oplopende verliezen. 7 op de 10 retail beleggers verliest geld met de handel in turbo's. Het is belangrijk dat u goed begrijpt hoe turbo's werken en dat u nagaat of u zich het hoge risico op verlies kunt permitteren.

Just Eat Takeaway - Stierendrang, maar nog geen trendomkeer



De bulls houden de regie in de rebound beweging met opnieuw een witte candle in swing +7. Maar wat gaan ze doen bij 24+, een lastige horde. Bij haperingen aldaar zal de opleving opdrogen, bij een doorbraak kan een nieuwe uptrend van start gaan. Cruciaal kantelpunt dus. Uitstaande Turbo Long posities dan ook strak bewaken.

[Bekijk de BNP Paribas Turbo's](#)

KPN - Mooie pullback zorgt voor prima herstel tot aan de SMA lijn

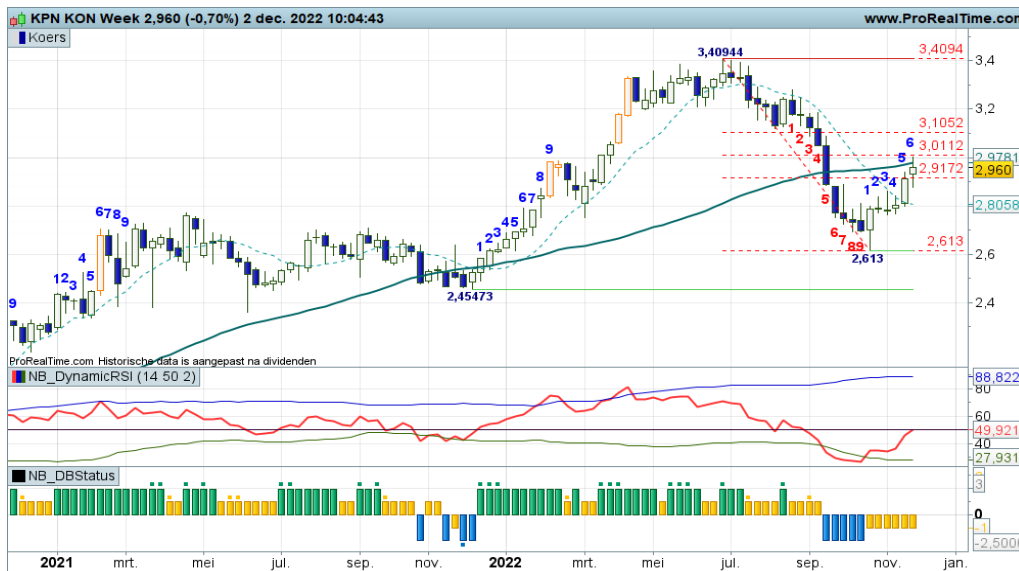

Deze week een prima vervolg van de eerder ingezette rebound, de bulls stomen gestaag door om de SMA rond 2,95 als weerstand te testen. Dat is immers de functie van de huidige pullback. Rebound posities mogen worden aangehouden. Bij een eerstvolgende zwarte candle wel even oppassen voor mogelijke topvorming.

[Bekijk de BNP Paribas Turbo's](#)

NN Group - Berendruk wordt opgevoerd

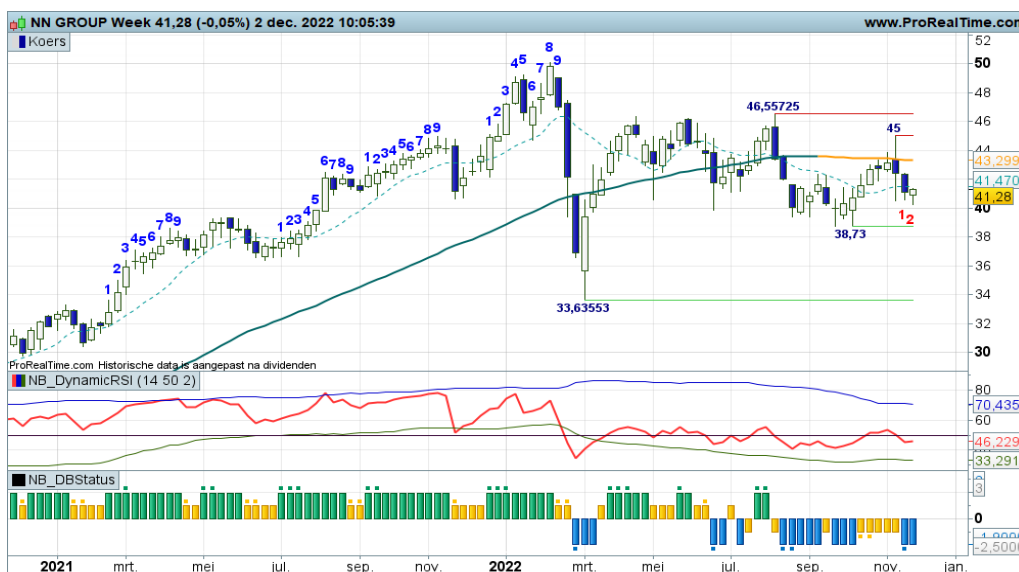

Met een derde zwarte lagere candle op rij vergroten de beren hun grip. Alle indicatoren in een min stand, de Down status is valide op het Dashboard. Wegzakken naar de groene streep op krap 39 is voornamelijk aannemelijk. Daar opnieuw bekijken hoe de charttechnische situatie is. Voor de liefhebbers wellicht bescheiden Turbo Short posities ter overweging.

[Bekijk de BNP Paribas Turbo's](#)

De waarde van uw belegging kan fluctueren. In het verleden behaalde resultaten bieden geen garantie voor de toekomst. Turbo's zijn complexe instrumenten en brengen vanwege het hefboomeffect een hoog risico mee van snel olopende verliezen. 7 op de 10 retail beleggers verliest geld met de handel in turbo's. Het is belangrijk dat u goed begrijpt hoe turbo's werken en dat u nagaat of u zich het hoge risico op verlies kunt permitteren.

Philips - Lichte bodemvorming als opmaat voor meer rebounding?



Er moet heel wat gebeuren om de dalende trend te keren, dat moge duidelijk zijn. Hiertoe zal in eerste instantie een significante rebound gestart moeten worden. De bulls doen hun uiterste best om dit te bewerkstelligen, maar meer wit en een hogere swingteller boven de 14,80 rode streep is gewenst, dan lijkt bodemvorming aannemelijk. De groene streep op 12+ is in ieder geval een mooi vangnetje.

[Bekijk de BNP Paribas Turbo's](#)

Prosus - Door naar de bovenkant van de box



“Worden de bulls geremd, of is dit slechts een adempauze om daarna door te stomen naar de bovenkant van de trading range op 69? De indicatoren sturen hier wel op aan. De candle van komende week moet uitsluitel geven”, zo schreef ik vorige week. En zie, de bulls stomen door, ze willen de 69 tot 70 zone bereiken. Koopposities mogen dan ook worden aangehouden totdat een zwarte candle verschijnt.

[Bekijk de BNP Paribas Turbo's](#)

Randstad - Bulls willen de upswing afmaken

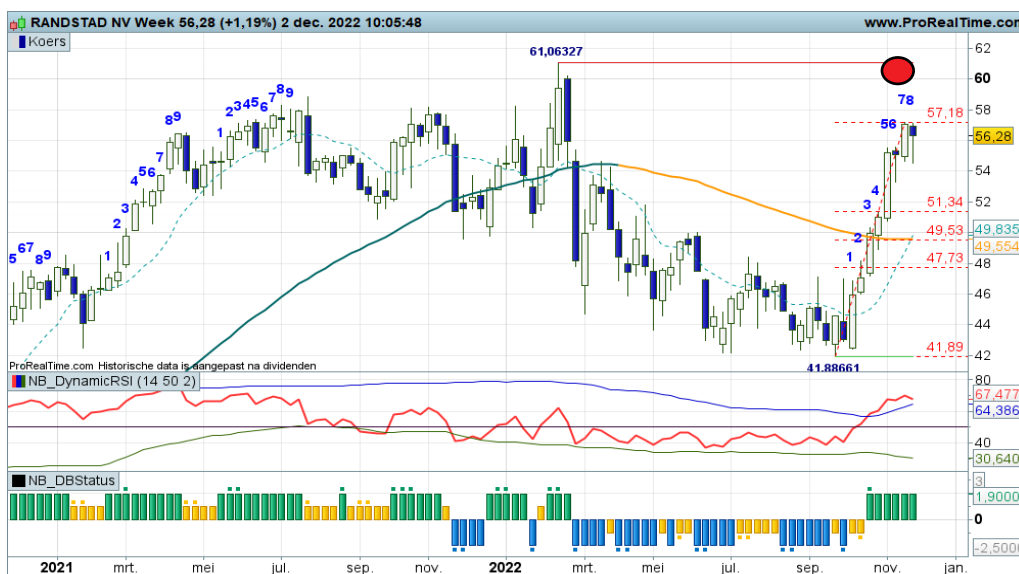

Met horten en stoten wordt de bullenparade vervolgd. Deze week swing +8 met zwarte candle, dus de bulls raken vermoeid. De RSI dreigt met een OB-Down cross als startschot voor een correctie richting de Fibogrid op 51+ tot mogelijk 49+. Anders gezegd, nu een pullback, straks weer een upswing. Voor nu overwegen om deels Turbo Long winsten te verzilveren.

[Bekijk de BNP Paribas Turbo's](#)

RELX - Stieren omhoog in de box

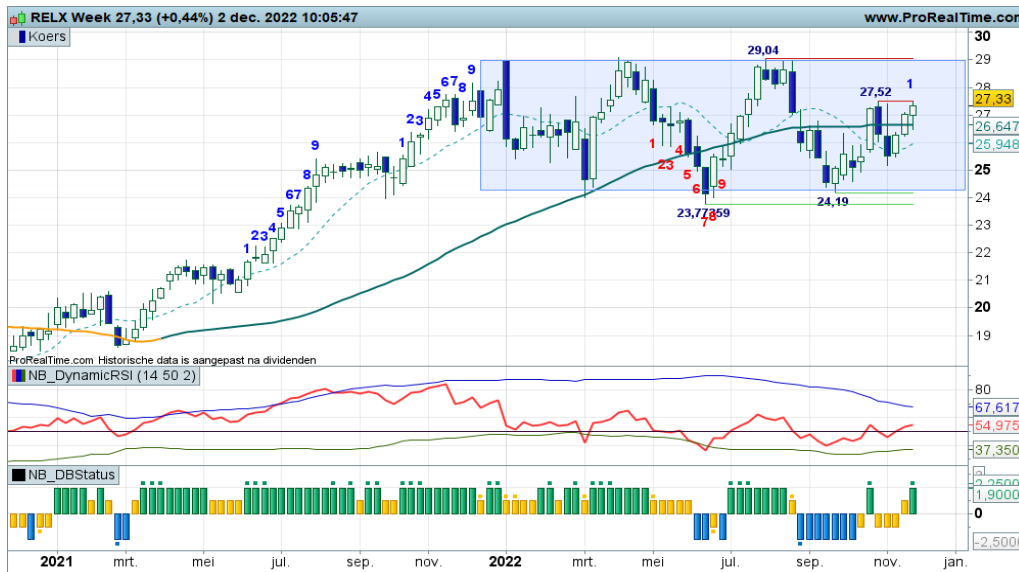

Al geruime tijd beweegt de koers in een trading box met afgerond 24+ als onderlijn en krap 29 als bovenlijn. De bulls proberen de bovenkant van de box op te zoeken, met 27,50 als eerste te nemen hobbel. De indicatoren ondersteunen de bulls met positieve rangen en standen. Maar eens bezien of de opmars een vervolg krijgt. Turbo Long posities zijn gerechtvaardigd.

[Bekijk de BNP Paribas Turbo's](#)

Shell PLC - Stroperig vervolg van de uptrend

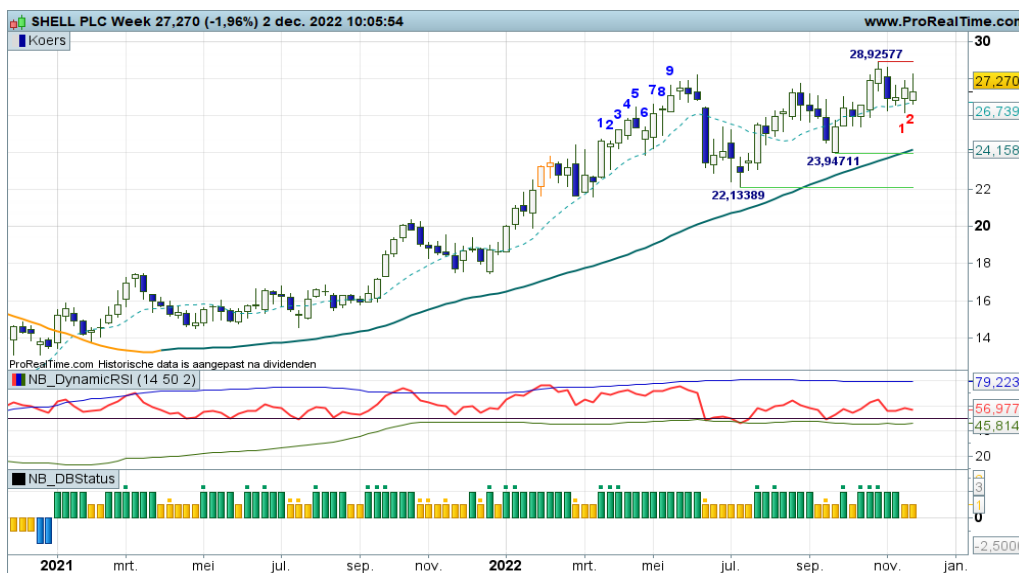

De ondertoon is positief, hetgeen niet wordt bevestigd door de indicatoren. Het koersverloop ziet er dan ook wat stroperig uit, niet overdreven veel animo bij de bulls. Deze week wel weer een witte candle, dus de wil is er om noordwaarts op te stomen. Turbo Long posities dan ook maar even aanhouden, de DBS staat in correctie stand zonder XL stip.

[Bekijk de BNP Paribas Turbo's](#)

Signify - Bulls stomen op naar de SMA lijn



Er is een mooie opleving gaande binnen de downtrend, teneinde de afstand met de SMA te verkleinen. De Fibonaci grid indiceert een opleving naar 33+ tot 35+. Turbo Long posities mogen worden aangehouden. In de buurt van 35,00 bezien of winstnemen aantrekkelijk is.

[Bekijk de BNP Paribas Turbo's](#)

UMG - Bulls vervolgen hun parade



Deze week weer een forse witte candle, de bulls vervolgen hun pad. Wellicht is 24+ haalbaar binnenkort in swing +9. Als dat lukt, dan is een trading range 17+ tot 24+ valide. Voor nu de bulls volgen, Turbo Long posities mogen worden aangehouden.

[Bekijk de BNP Paribas Turbo's](#)

Unibail Rodamco - Rebound komt tot stilstand



Volgens de Dashboard spelregels is een opleving in de downtrend gaande. Maar er dreigt al weer topvorming, dus het ritme van lagere toppen en lagere bodems wordt niet verstoord. Voor nu bezien of de beren hun grip gaan vergroten. Rebound posities deels verzilveren is een overweging.

[Bekijk de BNP Paribas Turbo's](#)

Unilever - Bulls houden het trend scenario goed in stand

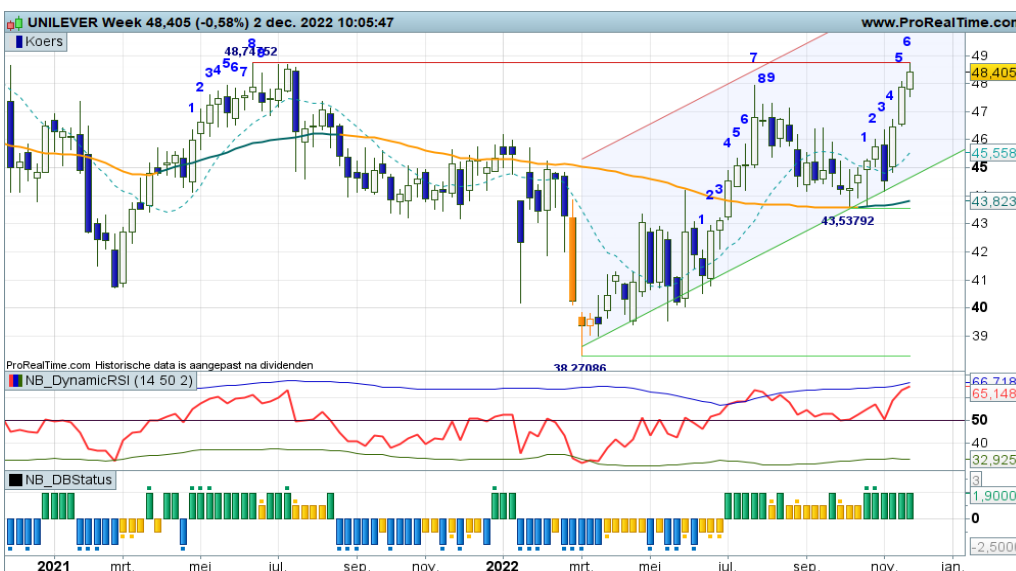

Een stijgende trendfase richting de 48 tot 49 zone is valide zolang de koers boven de 44+ zone blijft bewegen, zo luidt het scenario, keurig ondersteund door de indicatoren. Deze week een mooie witte candle die tegen de rode streep op krap 49,00 botst. Zou de opmars hier haperen? Zo ja, dan moet er komende week een zwarte candle verschijnen. Dan ook deels Turbo Long winsten verzilveren.

[Bekijk de BNP Paribas Turbo's](#)

Wolters Kluwer - Flinke zwiepers boven de SMA lijn



Het koersbeeld oogt erg onrustig en volatiel, maar wel met een positieve ondertoon. Koersvorming boven een opkullende SMA lijn met wisselende standen bij de indicatoren. Zolang de koers boven 95+ noteert, krijgen de bulls de gelegenheid de uptrend nieuw leven in te blazen richting de 105+ zone of hoger. De TT Long setup staat reeds uit.

[Bekijk de BNP Paribas Turbo's](#)

Chart Navigator - TA Coaching Rubriek

Visie en Tips 2023

Dé 9 concrete kooptips voor beleggers die richting zoeken

Had u verwacht dat de AEX na zo'n turbulent jaar op koers ligt om ruim boven de 700 punten het jaar af te sluiten? Nico Bakker, Jim Tehupuring en Koen Bender wel: zij gaven in de uitzending van juli 2022 precies deze verwachting. Maar wat brengt het nieuwe beleggingsjaar 2023? Recessie, inflatie, renteverhogingen, valuta en natuurlijk energieprijzen zijn dé thema's die u bezig zullen houden als actieve belegger. Onder leiding van Janneke Willemse zullen onze drie experts hun duiding geven van deze thema's en actuele financiële markten. En, zoals elke 6 maanden, sluiten zij af met in totaal 9 concrete kansrijke beurstips inclusief enkele voorbeelden van producten van BNP Paribas Markets.

Op maandag 12 december 2022 om 20:00 uur kunt u de uitzending live volgen.

Schrijf nu direct in om dit waardevolle en interessante webinar te kunnen volgen om als zodanig goed voorbereid het nieuwe beleggingsjaar in te gaan.

Op maandag 12 december het webinar **Visie en Tips 2023** met Janneke, Jim, Koen en Nico. Via onderstaande button kunt u zich aanmelden.

Klik hier om u aan te melden voor het webinar **Visie en Tips 2023** maandag 12 december, 20:00 uur

Webinar met het bekende panel....

GRATIS WEBINAR
Visie en tips 2023
Maandag 12 December 20:00 uur

Afbeelding 1

Op maandag 19 december staat het **BB&B WEBINAR** gepland, de TA coaching sessie voor actieve trendbeleggers die op zoek zijn naar tips en inspiratie. Via onderstaande button kunt u zich aanmelden.

Bakker's Bull/Bear Webinar
19:30 Maandag

Klik hier om u aan te melden

De waarde van uw belegging kan fluctueren. In het verleden behaalde resultaten bieden geen garantie voor de toekomst. Turbo's zijn complexe instrumenten en brengen vanwege het hefboomeffect een hoog risico mee van snel olopende verliezen. 7 op de 10 retail beleggers verliest geld met de handel in turbo's. Het is belangrijk dat u goed begrijpt hoe turbo's werken en dat u nagaat of u zich het hoge risico op verlies kunt permitteren.

ABN AMRO Bank - Bulls lekker op dreef



Vier weken terug passeerden de bulls de SMA lijn. Daarna een paar mooie witte candles, de breakout beweging in volle gang. Vraag is uiteraard waar de breakout opdroegt en een pullback van start zal gaan. Wacht maar op de eerstvolgende zwarte candle, dat kan topvorming inluiden. Vooralsnog mogen Turbo Long posities worden aangehouden.

[Bekijk de BNP Paribas Turbo's](#)

Arcadis - Positieve overgangsfase



De bulls zijn druk doende met hun uitbraakpoging, ofwel de eerste stap in een mogelijk nieuwe stijgende trend. We noemen dat een positieve overgangsfase. Volgende week swing +9, dan een pullback naar 36+ om daarna de trend echt te starten. Dat is het gewenste scenario. Kopen op zwakte dus. Voor nu uitstaande breakout posities strak bewaken.

[Bekijk de BNP Paribas Turbo's](#)

Corbion - Uitstekende december stemming



Vanaf het recente dieptepunt op 23+ werd een V-spike achtige rebound ingezet die deze week een extra impuls krijgt. De bulls prikken zelfs boven de SMA lijn. Maar let op de RSI, die prijkt boven de OB-lijn, dus het is niet zeker of de bulls dit tempo volhouden. Even de kat uit de boom kijken. Staan er posities uit, dan oppassen als een zwarte candle verschijnt.

[Bekijk de BNP Paribas Turbo's](#)

Fugro - Stieren vervolgen hun rit



Binnen de stijgende trendfase zijn de bulls uitstekend op dreef met hun mooie bullenparade. Inmiddels swing +7 met de achtste groene DBS staaf op rij. Nog even en het wordt tijd voor een top en een correctie. Er is geen overspannenheid, dus volg gewoon de swingteller en let op als er een zwarte candle verschijnt. Dan uitstaande koopposities verkleinen.

[Bekijk de BNP Paribas Turbo's](#)

OCI - Bulls voeren de regie, de trend blijft positief



Een uitstekend technisch plaatje, de bulls voeren de regie met een mooie serie hogere toppen en hogere bodems met 40+ als eerste hobbel in het veld. Het is wel jammer dat een brede negatieve divergentie gaande is op de RSI. Extra waakzaamheid geboden als er koopposities uitstaan. Bij een zwarte candle dan ook niet aarzelen om winsten te verzilveren.

[Bekijk de BNP Paribas Turbo's](#)

Pharming - Wat een V-spike stierensprong!

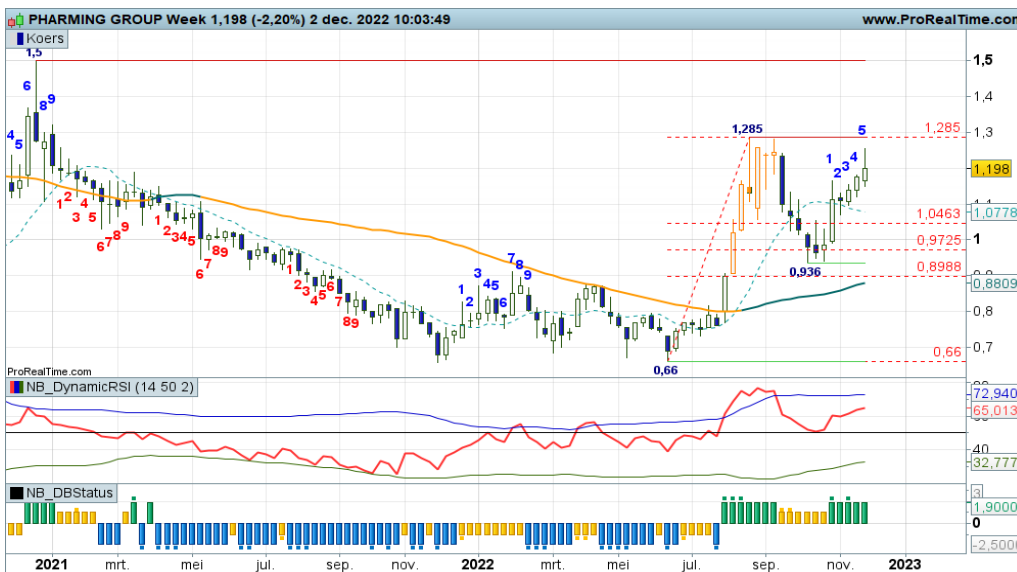

Aan volatiliteit geen gebrek op dit speelveld. Met een flinke V-spike stierensprong zijn de bulls rap op weg naar de 1,285 passage, gelijk aan een top eerder dit jaar. Daar dan opnieuw de charttechnische situatie beoordelen. Voor nu de koopposities laten staan en genieten van de opmars.

[Bekijk de BNP Paribas Turbo's](#)

De waarde van uw belegging kan fluctueren. In het verleden behaalde resultaten bieden geen garantie voor de toekomst. Turbo's zijn complexe instrumenten en brengen vanwege het hefboomeffect een hoog risico mee van snel olopende verliezen. 7 op de 10 retail beleggers verliest geld met de handel in turbo's. Het is belangrijk dat u goed begrijpt hoe turbo's werken en dat u nagaat of u zich het hoge risico op verlies kunt permitteren.

Barco - Voorzichtig hogere niveaus

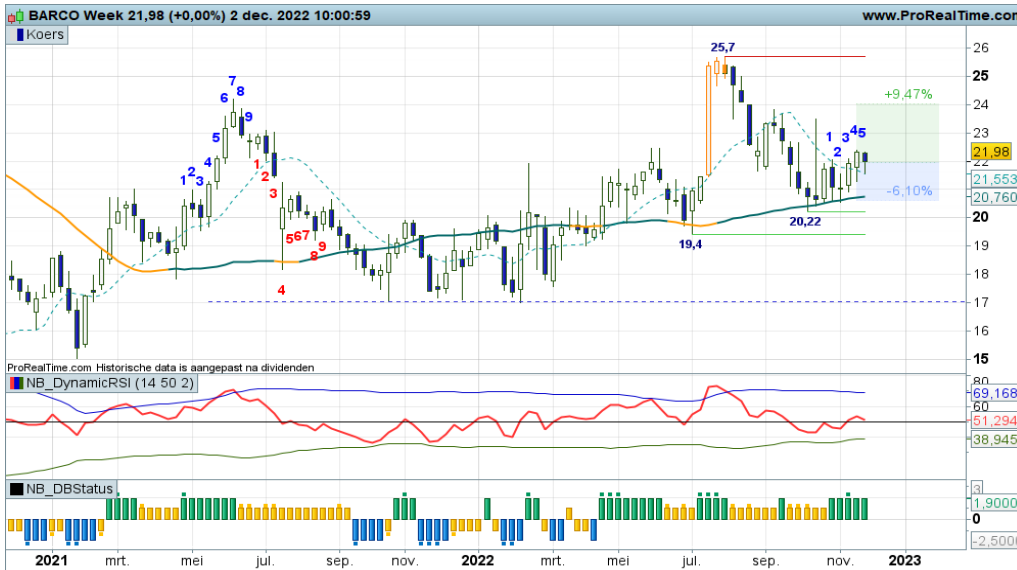

Na de recente top op 25,70 volgde een terugval richting de SMA zone. Daar is inmiddels al geruime tijd een bodemproces aan de gang. De markt laat nu hogere niveaus zien, maar het gaat nog niet heel erg enthousiast. Desalniettemin kan het vizier nog altijd op 24+ zolang er maar hogere weekly highs en lows worden neergezet. Turbo Long posities blijven dus gerechtvaardigd.

[Bekijk de BNP Paribas Turbo's](#)

Euronav - Keurige uptrend



Een prima uptrend, dat is de snelle conclusie bij een blik op de grafiek van Euronav. Recent een top rond 20+ en thans een correctie die bevestigd wordt door de swingteller met een -1 stand. Toch zien we in de candle van deze week alweer een spike ontstaan met een dip door de daily SMA. Volgende week weer een vervolg van de uptrend? De liefhebber wacht op witte candles voor nieuwe Turbo Long posities.

[Bekijk de BNP Paribas Turbo's](#)

Sofina - Hoofd Schouder patroon in de maak?



Er lijkt een HS patroon in de maak voor Sofina. Rond 230+ is immers een high ter hoogte van de voorliggende top neergezet. Inmiddels is een terugval zichtbaar richting 200, de zone van de oude bodems van halverwege het jaar. We zien uit naar signalen van bodemvorming als teken dat de trend wellicht gekeerd kan worden en een opmars richting 250 van start kan. "Wachten op witte candles" dus.

[Bekijk de BNP Paribas Turbo's](#)

EUR/USD - Sterk herstel Euro



Op de chart is de dalende trend structuur gebroken, er is inmiddels immers sprake van een flinke opmars met hogere toppen en hogere bodems. De SMA lag echter ver weg, waardoor op het Dashboard nog een rebound staat genoteerd. Desalniettemin is de Euro duidelijk het sterkst, er ligt ruimte voor een verdere opmars richting 1.0787. Turbo Long posities kunnen dus worden aangehouden.

[Bekijk de BNP Paribas Turbo's](#)

GBP/USD - Zone rond 1.2300 bereikt

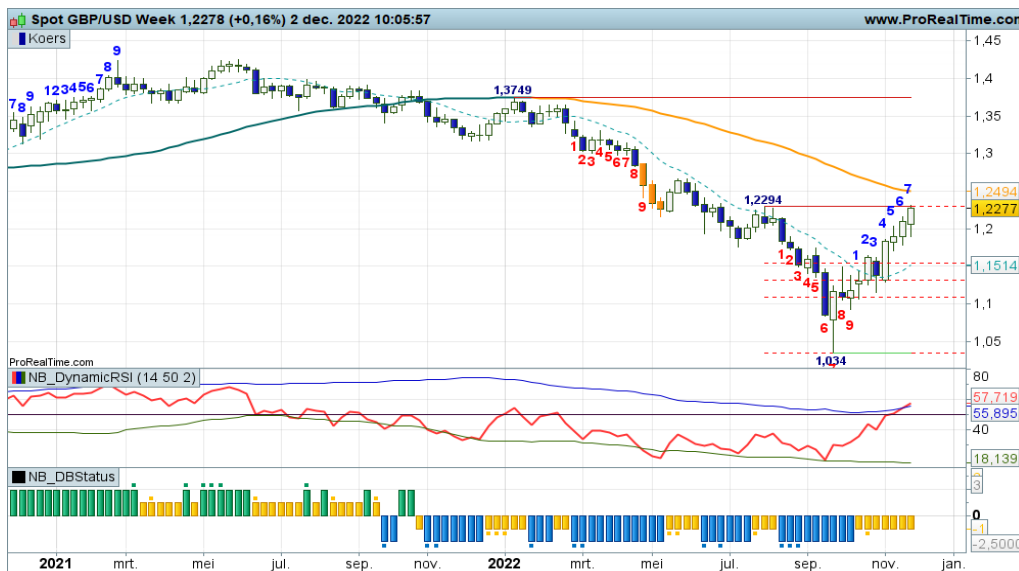

Een opwaarts patroon kenmerkt het herstel in het Pond. De zone rond 1.2300 is bereikt, daarboven ligt het nog dalende koersgemiddelde. Enige reactie rond de 1.23 zone is te verwachten, maar vooralsnog staat alles nog in de plus. Turbo Long posities kunnen worden aangehouden tot er signalen van topvorming ontstaan. Pas bij lagere niveaus wellicht afscheid nemen.

[Bekijk de BNP Paribas Turbo's](#)

Euro Bund Future - Herstelfase heeft flink wat ruimte

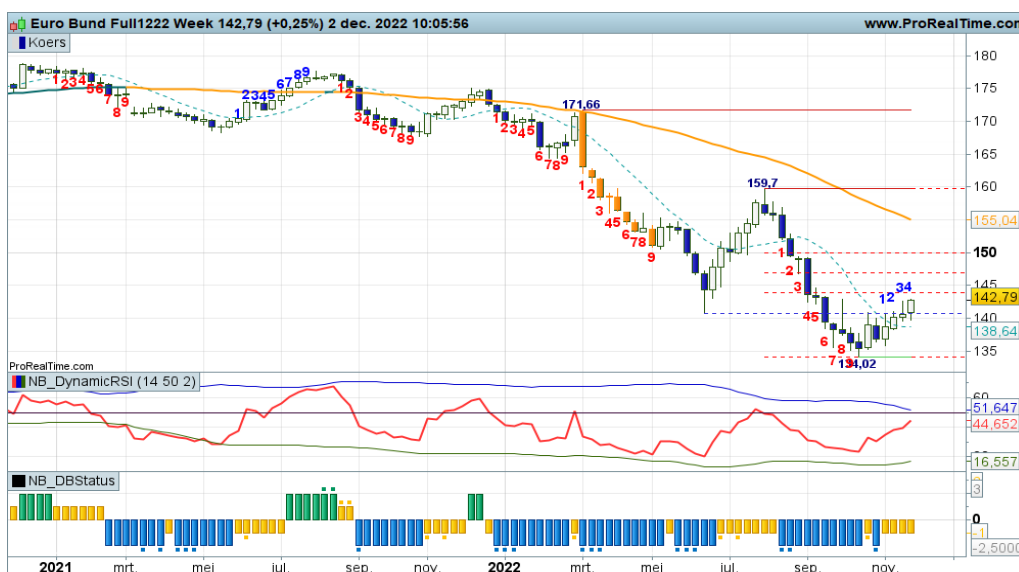

De herstelfase in de Bund krijgt meer vorm nu de zone rond het oude swinglow opwaarts wordt doorbroken. Er ligt charttechnisch dan ook flink wat ruimte voor een verdere opmars. De indicatoren bevestigen daarbij met positieve rangen en standen. Vooralsnog blijven reboundposities dus gerechtvaardigd zolang er witte candles en hogere niveaus worden neergezet.

[Bekijk de BNP Paribas Turbo's](#)

Goud - Klim richting rode streep

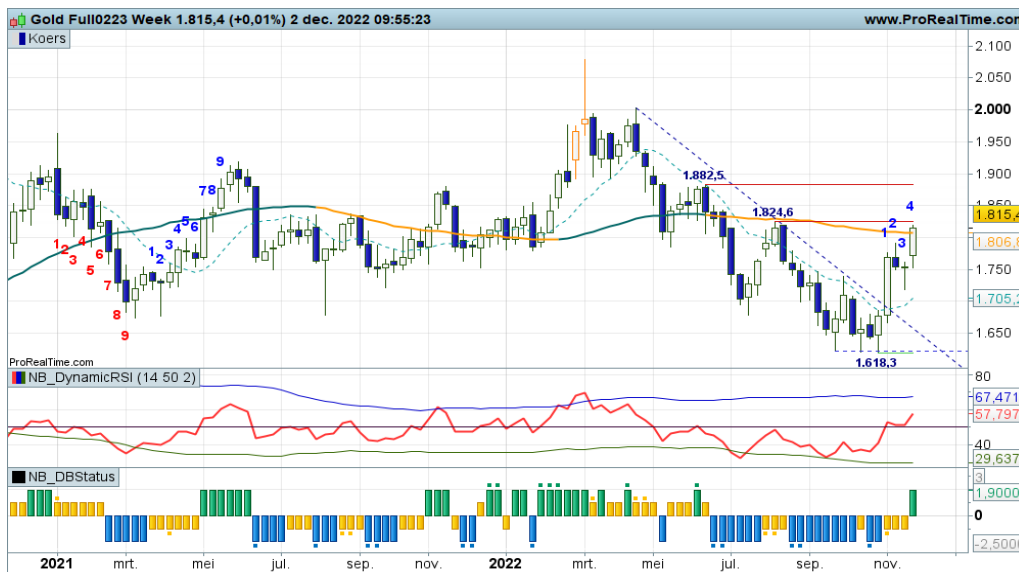

Na de driedubbele bodem rond 1.620 en is de koers flink omhooggeschoten richting 1.800. Op de weekchart is dan ook sprake van een trendbreuk van het dalende koerspatroon. Inmiddels is een correctie gevormd en krijgt de klim een vervolg richting 1.824. Turbo Long posities zijn dan ook gerechtvaardigd voor de liefhebber. Bij signalen van verkoopdruk rond de rode streep wellicht wat winst nemen.

[Bekijk de BNP Paribas Turbo's](#)

Zilver - Mooie opmars met keurige retest

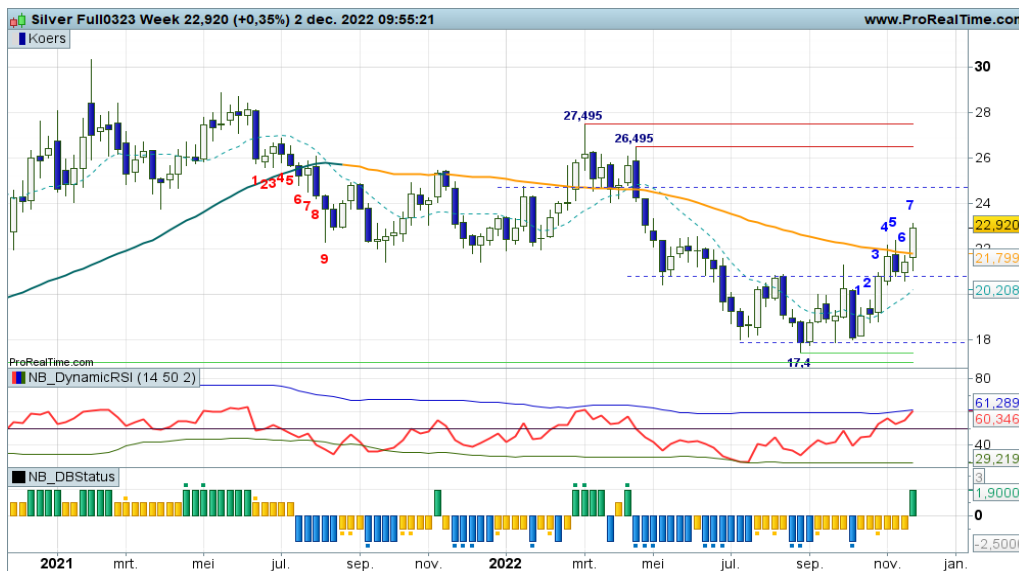

Wat een mooi bodemproces in de koersontwikkeling van Zilver. Na de zijwaartse fase van de afgelopen maanden werd een positieve impuls zichtbaar met daarbij een keurige retest van de topzone. Inmiddels worden er hogere niveaus opgezocht en ligt het vizier op de tussenliggende horde rond 24. De indicatoren bevestigen in de plus. Long posities kunnen worden aangehouden.

[Bekijk de BNP Paribas Turbo's](#)

BrentOil future - Steunzone blijft overeind

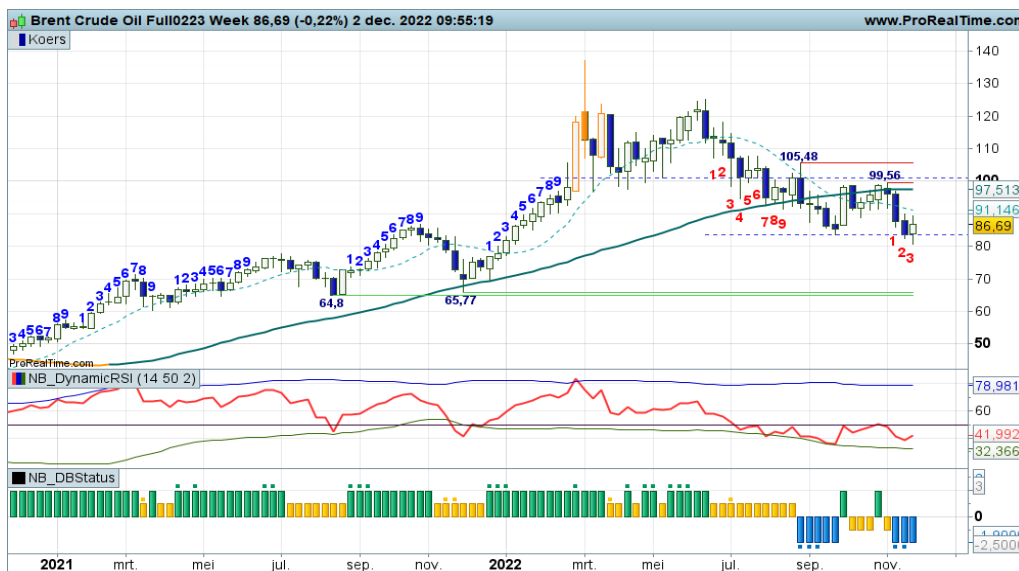

Het koersbeeld van BrentOil is nog altijd verzwakt. Er is immers sprake van een patroon met lagere topzones, waarbij de koers onder de weekly SMA lijn noteert die inmiddels afvlakt. Inmiddels noteert de koers rond de steun op 83, maar deze blijft voornamelijk overeind, er is immers een witte candle in de maak. Voorzichtig dus met lopende Short posities.

[Bekijk de BNP Paribas Turbo's](#)

Risicowaarschuwing

Turbo's zijn complexe instrumenten en brengen vanwege het hefboomeffect een hoog risico mee van snel oplopende verliezen. 7 op de 10 retail beleggers verliest geld met de handel in turbo's. Het is belangrijk dat u goed begrijpt hoe turbo's werken en dat u nagaat of u zich het hoge risico op verlies kunt permitteren.

Disclaimer

Nico Bakker is directeur/eigenaar van BTAC Visuele Analyse en als zelfstandig consultant gelieerd aan BNP Paribas S.A. (www.bnpparibasmarkets.nl). Wouter de Boer is medewerker van BTAC. De informatie in deze publicatie is niet bedoeld als individueel beleggingsadvies of als een individuele aanbeveling tot het doen van bepaalde beleggingen. Iedere belegging die u overweegt, dient u te toetsen aan uw persoonlijk beleggersprofiel of te bespreken met uw beleggingsadviseur. De waarde van uw beleggingen kan fluctueren. In het verleden behaalde resultaten bieden geen garantie voor de toekomst. De standpunten en vooruitzichten van Bakker dan wel De Boer geven diens technische mening weer over het betreffende item in de hoedanigheid van technisch analist en consultant. De beloning van BTAC, Bakker of De Boer staat/stond/zal niet direct of indirect in relatie (staan) met zijn specifieke aanbevelingen of standpunten in deze publicatie.

Op het moment van schrijven heeft Nico Bakker en/of Wouter de Boer van BTAC in privé dan wel zakelijk mogelijk een long of short positie in een van de onderliggende waarden zoals beschreven in dit document dan wel financiële instrumenten die hier aan zijn gerelateerd. Er kan tevens sprake zijn van indirecte deelnemingen via beleggingsfondsen, pensioenfondsen en/of kapitaalverzekeringen waarin wordt belegd en waar hij of andere medewerkers van BTAC geen invloed hebben op het beleggingsbeleid. Verder zijn er geen andere potentiële belangenconflicten bekend.

Lees hier de disclaimer ten aanzien van beleggingsaanbevelingen die op dit document van toepassing is: <https://www.bnpparibasmarkets.nl/disclaimerbeleggingsaanbevelingen>.



BNP PARIBAS

De bank voor een wereld in verandering