



**TA: Chart Navigator
MARKETING**

Meer informatie
Ga naar
www.bnpparibasmarkets.nl
of bel 0900 MARKETS
(0900 6275387; lokaal tarief)
Twitter: @TheDailyTurbo

Na enkele zware berenweken zien we deze week op vele aandelenvelden dappere stierensprongen. Vooralsnog zijn dit **“Turbulente herstelpogingen”** vanuit het bullenkamp. Oplevingen met de intentie het vierde kwartaal wat glans mee te geven. Maar zetten de bulls door? Of is het een eenmalige actie? Blijf alert en check de charts waar thans de cruciale routepaaltjes staan. En uiteraard twee handen aan het stuur, succes!

AEX-Index® - Stevige stierensprong vanaf de onderkant van de trading box

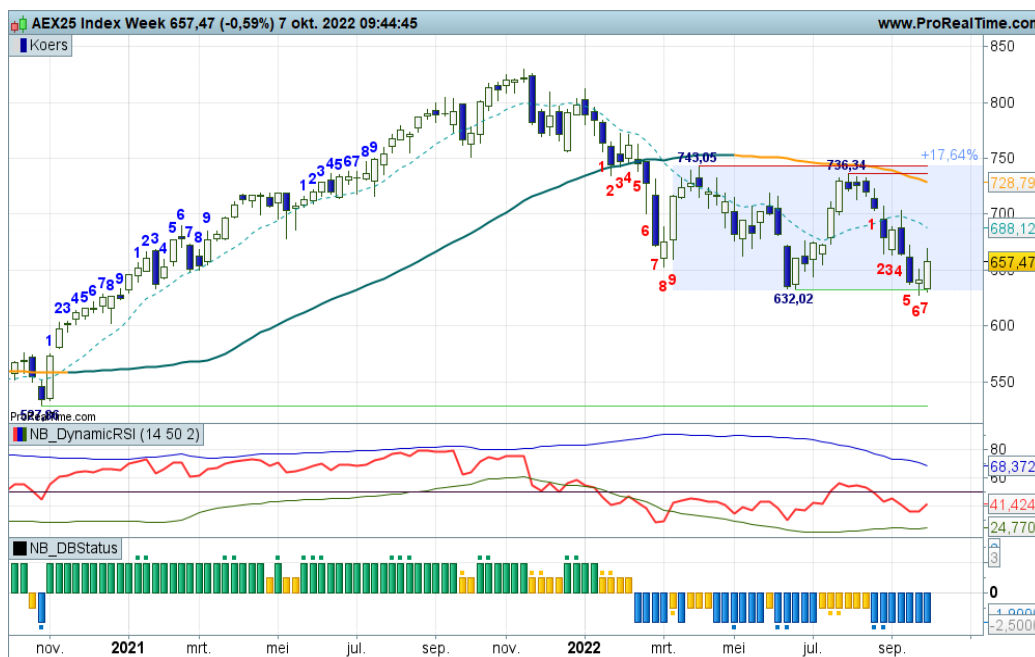

Vorige week reeds een kleine witte candle nipt boven de 632+ cruciale steunstreep, deze week een prima vervolg met een flinke stierensprong. Wat een euforie, wat een spanning en sensatie onder in de trading box. Met deze voortgang kunnen de bulls opstomen naar de 735+ zone, maar hou rekening met tussentijdse berentikken, de beren laten zich niet makkelijk verjagen.

Bekijk de BNP Paribas Turbo's



De bank voor een wereld in verandering

De waarde van uw belegging kan fluctueren. In het verleden behaalde resultaten bieden geen garantie voor de toekomst. Turbo's zijn complexe instrumenten en brengen vanwege het hefboomeffect een hoog risico mee van snel oplopende verliezen. 7 op de 10 retail beleggers verliest geld met de handel in turbo's. Het is belangrijk dat u goed begrijpt hoe turbo's werken en dat u nagaat of u zich het hoge risico op verlies kunt permitteren.

Inhoud Chart Navigator

Indices en Sectorkeuze	P. 2
AEX® Hoofdfondsen	P. 4
TA Coaching Rubriek	P. 12
Selectie Midkapfondsen	P. 13
Turbo Titels Buitenland	P. 15
Valuta - Obligaties	P. 16
Grondstoffen	P. 17

Wilt u reageren?

Heeft u opmerkingen, vragen, suggesties, aanvullingen, wilt u reageren? Doe dit dan door een email te sturen naar:

markets@bnpparibas.com

De RealTime grafieken in deze editie zijn bijgewerkt op de ochtend van publicatie. De week slotkoers kan de definitieve weekcandle en het bijbehorende scenario wijzigen.

Analyses en coaching:

Nico P.R. Bakker
Wouter de Boer
Twitter: @TheDailyTurbo
www.bnpparibasmarkets.nl

BEL20 Index - Opleving binnen dalende trend

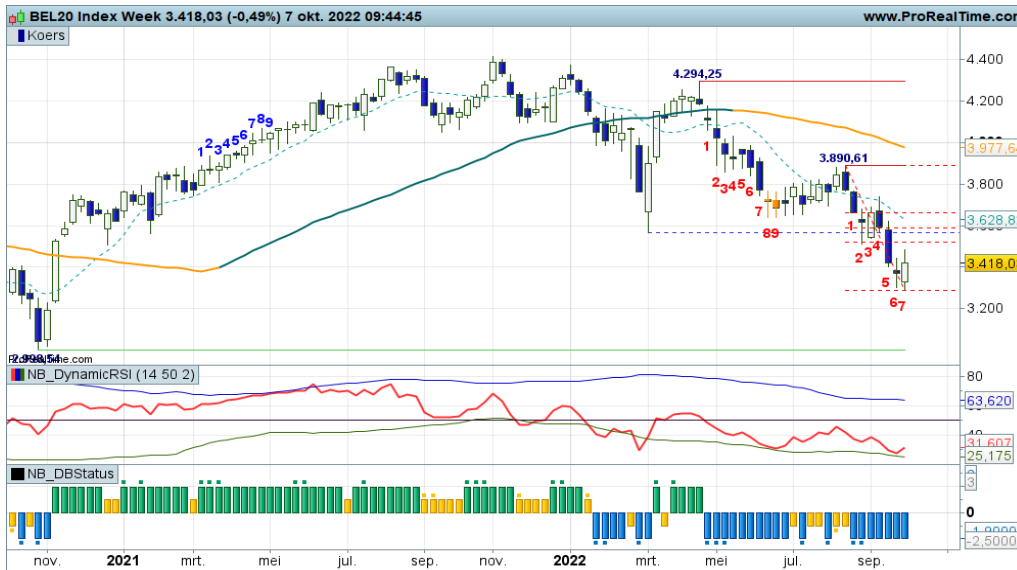

Binnen het patroon van lagere toppen en lagere bodems is een Bullish Engulfing candle patroon in de maak. Een herstelfase dus binnen de dalende trend. Inmiddels is er wel spikevorming aan de bovenkant van de candle, als teken van lichte topvorming. Een vervolg van de downtrend behoort dan ook zomaar tot de mogelijkheden. Alle indicatoren noteren daarbij in de min.

[Bekijk de BNP Paribas Turbo's](#)

DAX® index - Neerwaartse tendens neemt adempauze

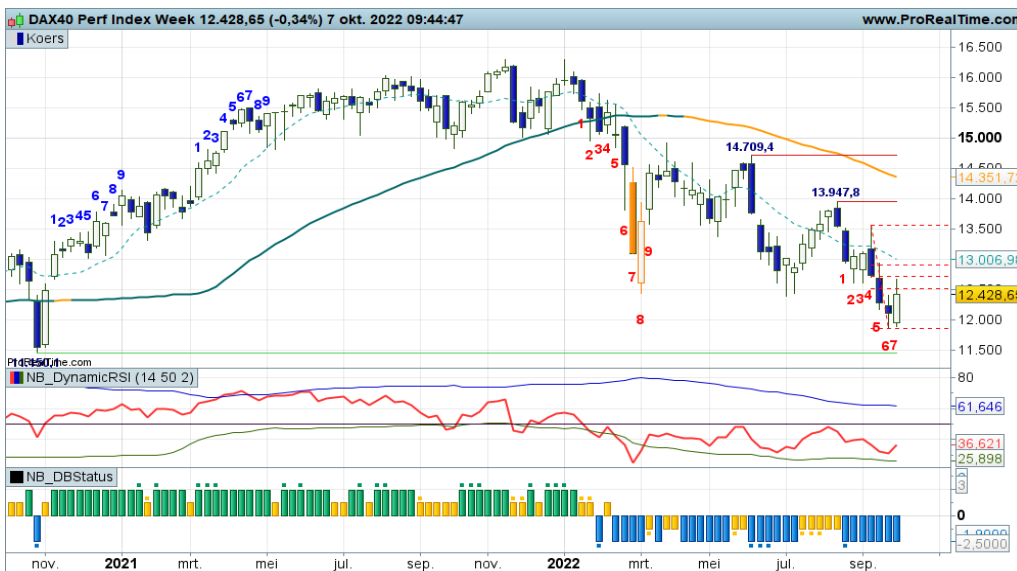

De candle spriet van deze week tikt de oude bodemzone aan. Er is sprake van een opleving binnen de dalende trend, volgende week moet blijken of die een vervolg krijgt. De indicatoren staan logischerwijs in de min. Wellicht nieuwe Shortposities ter overweging als de candle volgende week weer zwart kleurt.

[Bekijk de BNP Paribas Turbo's](#)

EUROSTOXX50® index - Bullish Engulfing binnen dalende trend

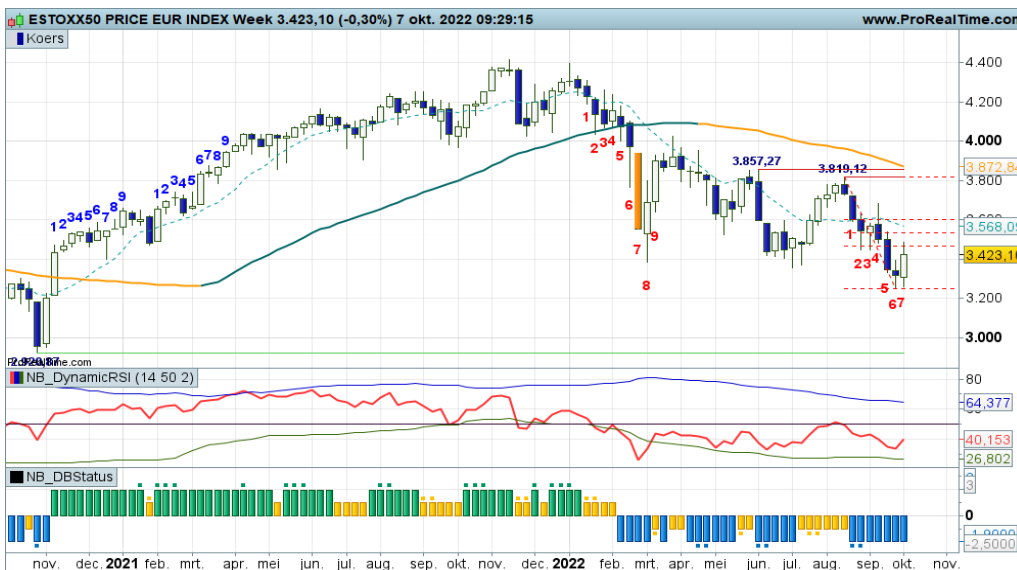

Vanaf de lagere top op 3.800+ ging een afdaling van start waarbij de recente bodems op krap 3.400 neerwaarts doorbroken zijn. Er is nu herstel zichtbaar middels een Bullish Engulfing candle die tot in de Fibonacci zone reikt. Alle indicatoren staan nog in de min. Eerst maar kijken of de beer het stokje volgende week weer overneemt.

[Bekijk de BNP Paribas Turbo's](#)

De waarde van uw belegging kan fluctueren. In het verleden behaalde resultaten bieden geen garantie voor de toekomst. Turbo's zijn complexe instrumenten en brengen vanwege het hefboomeffect een hoog risico mee van snel olopende verliezen. 7 op de 10 retail beleggers verliest geld met de handel in turbo's. Het is belangrijk dat u goed begrijpt hoe turbo's werken en dat u nagaat of u zich het hoge risico op verlies kunt permitteren.

NASDAQ index - Dubbele bodem of steunstress?

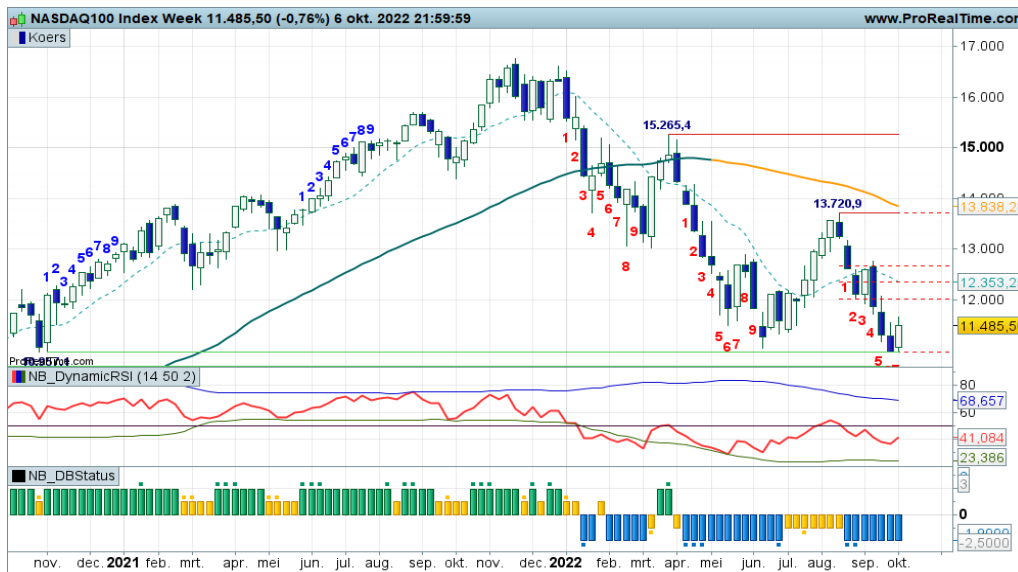

Vanaf de steunzone rond 11.000 is een herstelfase gestart waarbij er ruimte ligt richting grofweg 12.000 punten. Het is nu dus even aanzien hoelang de herstelfase duurt, wellicht dat er na topvorming weer wat nieuwe turbo short posities te overwegen zijn voor een vervolg van de downtrend. Nu eerst de opmars verder volgen.

[Bekijk de BNP Paribas Turbo's](#)

S&P500 index - Droogt het herstel alweer op?

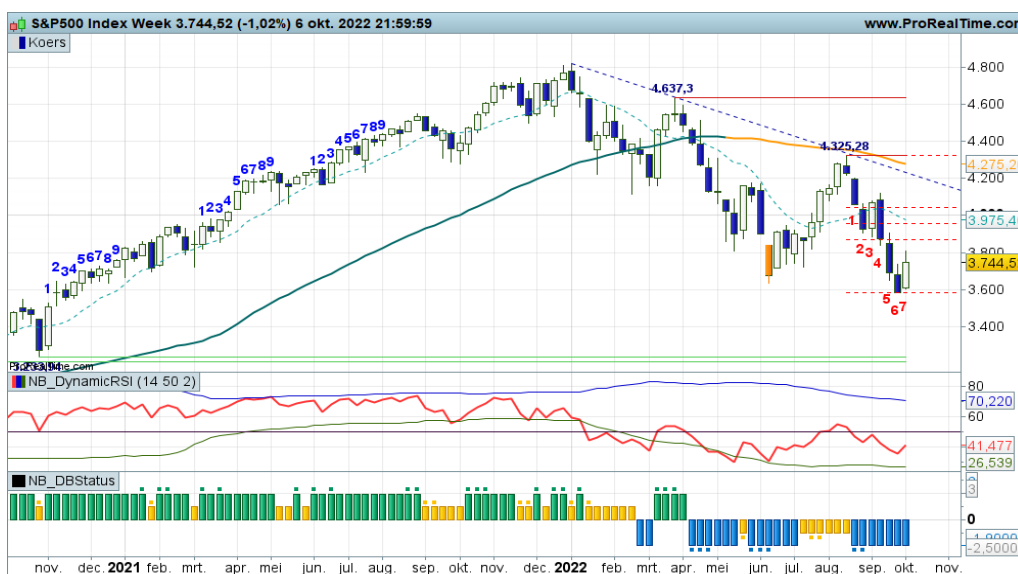

Lagere toppen en lagere bodems kenmerken de grafiek van de S&P500 vanaf de recente top 4.325. De steunzone, het swinglow rond 3.600+, tevens het laagste punt van dit jaar is kortstondig neerwaarts doorbroken waarna een herstelfase van start ging die de zone rond 3.800 bereikt heeft. Na het opdrogen van de herstelfase is het wellicht weer tijd voor nieuwe short posities. De trend blijft immers dalend.

[Bekijk de BNP Paribas Turbo's](#)

Sector Healthcare SXP - Berenbarrière rond 950



Een interessant koersgebied voor de Sector Healthcare. Het patroon is wat verzwakt, er staat immers een lagere top 1.071+ en de recente bodemzone 950 is neerwaarts doorbroken. De oude handelszone rond 900+ reikt wat steun aan, vorige week waren er reeds wat signalen van bodemvorming. Na de opleving mogelijk weer nieuwe short posities ter overweging. De oude bodemzone vormt een flinke barrière.

[Bekijk de BNP Paribas Turbo's](#)

Adyen - Bodemvorming bij 1200, contouren van een dubbele bodem

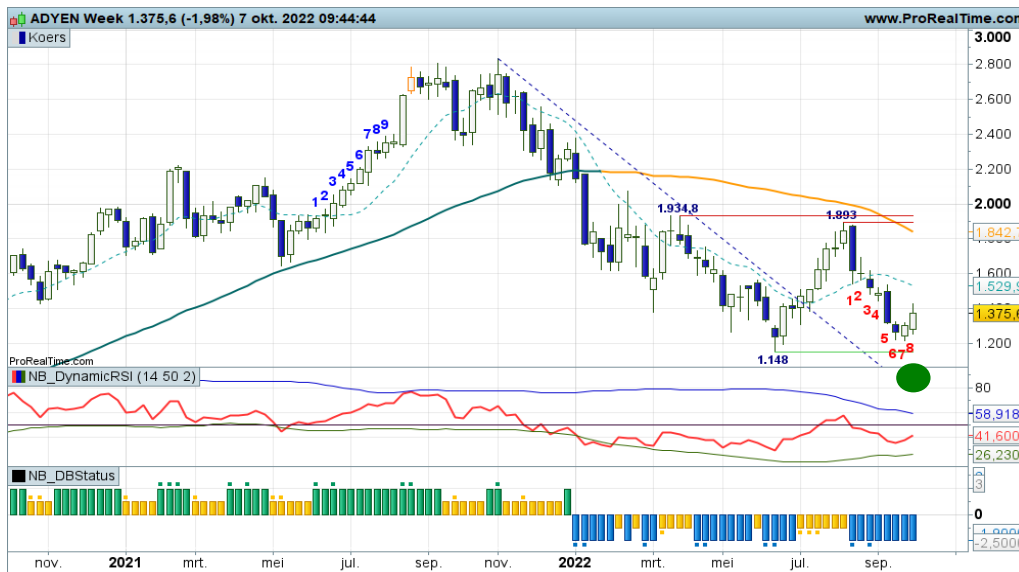

Vorige week al een kleine witte candle, deze week mogelijk een tweede langere witte candle met de swingteller op -8 en een opkrukkende RSI. Kortom, indicaties van bodemvorming en wie weet de contouren van een trading range. Zo ja, dan mogen we een opleving naar ruim 1800 tegemoet zien. Alvast wat anticiperende koopposities overwegen?

[Bekijk de BNP Paribas Turbo's](#)

AEGON - Veel gespartel in een negatieve overgangsfase

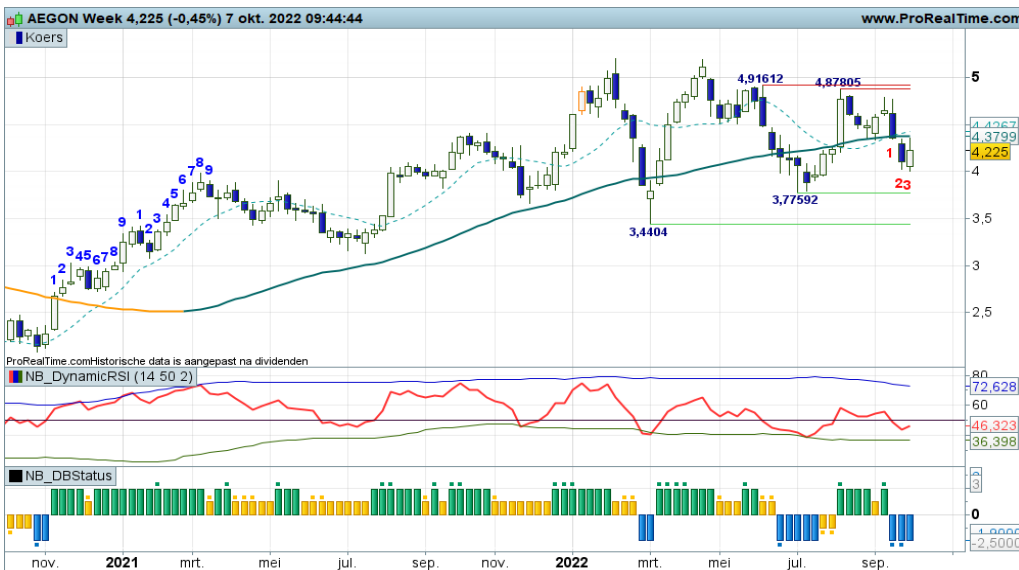

Veel beweging, weinig trend, dat is het huidige koersbeeld. Thans heftig gespartel nipt onder de SMA lijn, maar wel met een witte candle. Wisselende standen bij de indicatoren, wat willen de spelers nu eigenlijk? Maar even vanaf de zijlijn toekijken en wachten op een overtuigend signaal.

[Bekijk de BNP Paribas Turbo's](#)

Ahold - Dalingskanaal zorgt voor berendruk



De beren vergroten verder hun grip, zij houden een breed dalingskanaal intact met ruimte tot wellicht de 24 zone. De indicatoren rechtvaardigen het aanhouden van Turbo Short posities. Hou wel rekening met mogelijk aanzwellende turbulentie. Maar eens bezien wanneer het tijd wordt voor een bodem.

[Bekijk de BNP Paribas Turbo's](#)

De waarde van uw belegging kan fluctueren. In het verleden behaalde resultaten bieden geen garantie voor de toekomst. Turbo's zijn complexe instrumenten en brengen vanwege het hefboomeffect een hoog risico mee van snel olopende verliezen. 7 op de 10 retail beleggers verliest geld met de handel in turbo's. Het is belangrijk dat u goed begrijpt hoe turbo's werken en dat u nagaat of u zich het hoge risico op verlies kunt permitteren.

Akzo Nobel - Beren houden zich even in, tijd voor wat herstel

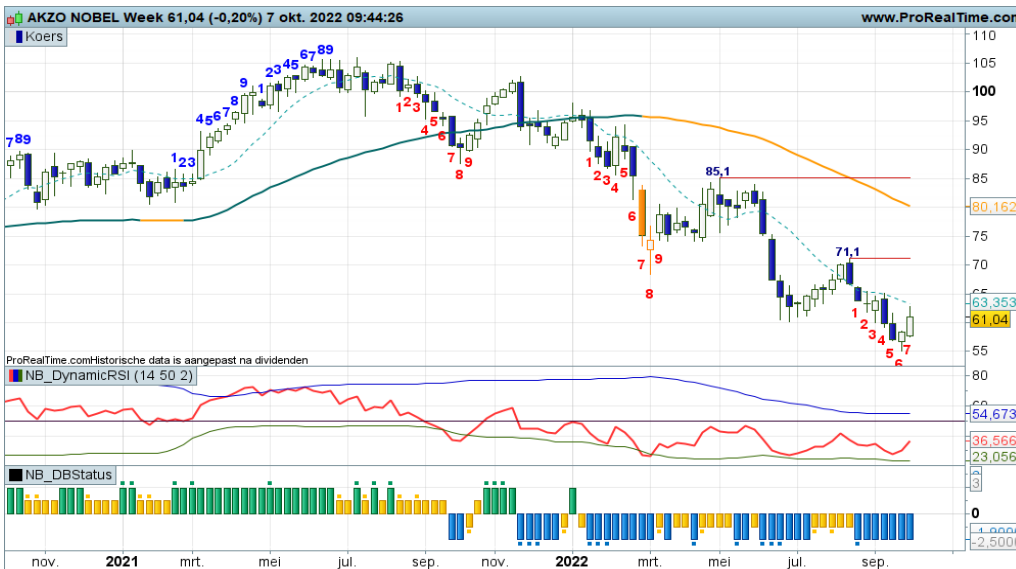

Tijd om de winsten op Turbo short posities te verzilveren. Zo luidt de coaching aanbeveling, gevoed door het charttechnische beeld. We zien witte candles als indicatie van bodemvorming en een opleving naar de 70 zone. Het koersritme wordt nog niet onderbroken, dus niet te snel aan Turbo long posities denken.

[Bekijk de BNP Paribas Turbo's](#)

Arcelor Mittal - Negatief sentiment is heftig, binnenkort een pullback?



“Welnu, de beren vervolgen hun pad met wel de RSI onder de OS-lijn, dus bodemvorming lijkt aanstaande. Dit zou een opleving naar 22+ kunnen inluiden. Vinger aan de pols als er Turbo Short posities uitstaan”, zo meldde ik vorige week. En zie, deze week mogelijk een Bullish Engulfing patroon als opmaat voor een rebound naar de 24+ zone. Turbulente herstel poging, interessant voor koopjesjagers.

[Bekijk de BNP Paribas Turbo's](#)

ASMI - Felle tegenaanval van de stier



Deze week komen de stieren sterk terug met een stevig Bullish Engulfing patroon. De beren worden geremd, een rebound naar 300+ lijkt aanstaande. Bij deze voortgang mogelijk de swingteller naar +1. Voldoende reden om Turbo short posities te neutraliseren en wellicht al wat koopposities te overwegen.

[Bekijk de BNP Paribas Turbo's](#)

De waarde van uw belegging kan fluctueren. In het verleden behaalde resultaten bieden geen garantie voor de toekomst. Turbo's zijn complexe instrumenten en brengen vanwege het hefboomeffect een hoog risico mee van snel olopende verliezen. 7 op de 10 retail beleggers verliest geld met de handel in turbo's. Het is belangrijk dat u goed begrijpt hoe turbo's werken en dat u nagaat of u zich het hoge risico op verlies kunt permitteren.

ASML - Veel vola, dubbele bodem in de maak

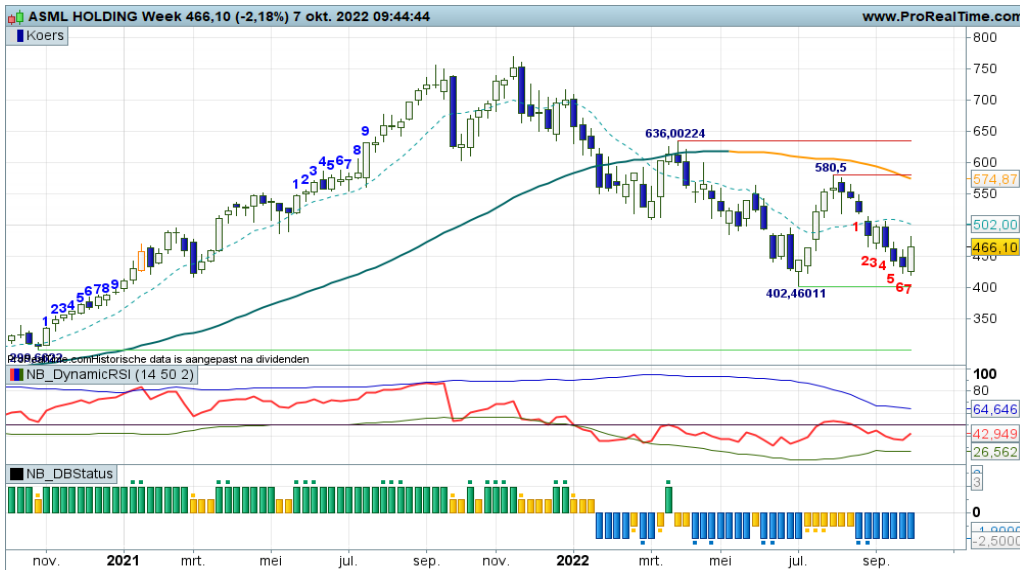

Plotsklaps een tegenaanval van de stier met een Bullish Engulfing patroon, waardoor een dubbele bodem rond 425 zichtbaar wordt. Dit kan de opmaat zijn voor een rally naar de tussenliggende top op 580. Toch een leuk ritje. Koopjesjagers kunnen overwegen Turbo Long posities te openen. Onder 425 wel meteen wegdoen.

[Bekijk de BNP Paribas Turbo's](#)

BESI - Ook dit techfonds toont de contouren van een trading range

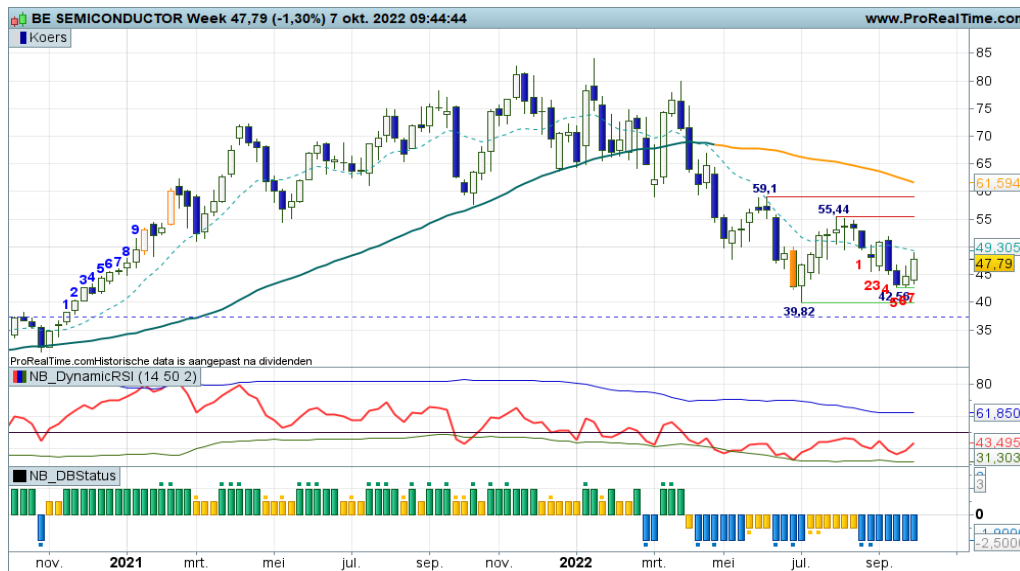

De techfondsen lijken wel hetzelfde charttechnische beeld te tonen. Bodemvorming bij de onderkant van een mogelijke trading box. In dit geval rond 42,00. Een opmars van de bulls richting de 55+ zou dan een logisch vervolg moeten zijn. De indicatoren blijven achter, dus blijf wel alert. De beer zou zomaar terug kunnen komen.

[Bekijk de BNP Paribas Turbo's](#)

DSM - Rebound in de maak



Vorige week een klein bodempatroontje, deze week een witte candle op een iets hoger niveau. Poging tot bodemvorming met aansluitend een opleving naar de 140 zone, zo luidt het meest waarschijnlijke scenario. Komende week de swingteller naar +1? Zou mooi passen in het plaatje. Dan zijn rebound long posities te overwegen.

[Bekijk de BNP Paribas Turbo's](#)

De waarde van uw belegging kan fluctueren. In het verleden behaalde resultaten bieden geen garantie voor de toekomst. Turbo's zijn complexe instrumenten en brengen vanwege het hefboomeffect een hoog risico mee van snel olopende verliezen. 7 op de 10 retail beleggers verliest geld met de handel in turbo's. Het is belangrijk dat u goed begrijpt hoe turbo's werken en dat u nagaat of u zich het hoge risico op verlies kunt permitteren.

Heineken - Wat een gezwiep tussen rood en groen



Veel beweging, weinig trend, dat is het koersbeeld van Heineken. Heen en weer zwiepen tussen 87+ steun en 96+ weerstand, waardoor de indicatoren rap van stand wisselen. Daar heb je nu dus niets aan, voorlopig het koersbeeld charttechnisch beoordelen en daar zo mogelijk Turbo posities aan koppelen. Of is een zijlijn positie thans de slimste oplossing?

[Bekijk de BNP Paribas Turbo's](#)

IMCD - Heftige strijd bij de 120 zone, bulls komen terug

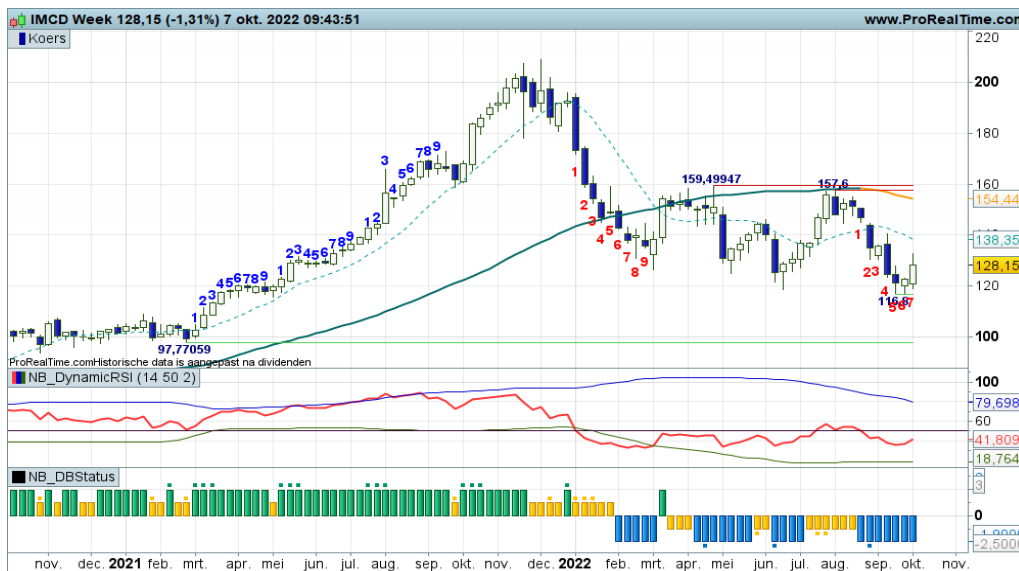

Met een tweede witte candle in de maak geven de stieren te kennen een rebound in te willen zetten richting zo mogelijk de 159 zone. Nog geen bevestiging vanuit de indicatoren, dus een mogelijke opleving wordt puur charttechnisch gevoed. Hou daar even rekening mee als u Turbo Long posities overweegt.

[Bekijk de BNP Paribas Turbo's](#)

ING - Dappere overlevingsstrijd van de bulls, onderkant trading range weer in zicht

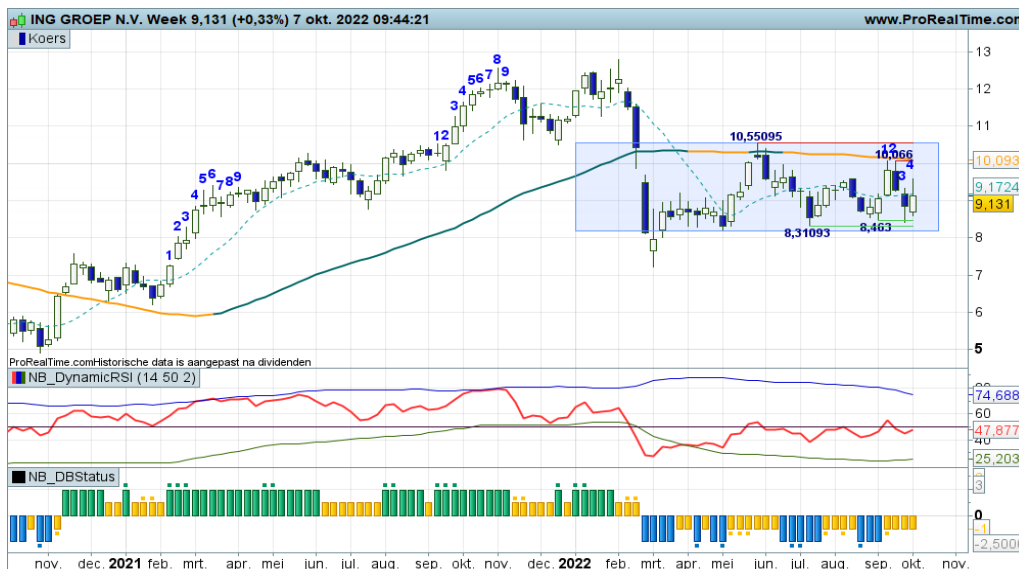

Weinig trend, veel beweging binnen een beperkte bandbreedte, dat is het koersbeeld bij ING. Momenteel staat de koers onder in de box met de indicatoren in een min stand. Dus druk op de 8,30 zone, komen de bulls daar in actie? Deze week een witte candle herbergt een uitnodiging voor koopjesjagers om Turbo Long posities te overwegen. Wel twee handen aan het stuur.

[Bekijk de BNP Paribas Turbo's](#)

De waarde van uw belegging kan fluctueren. In het verleden behaalde resultaten bieden geen garantie voor de toekomst. Turbo's zijn complexe instrumenten en brengen vanwege het hefboomeffect een hoog risico mee van snel olopende verliezen. 7 op de 10 retail beleggers verliest geld met de handel in turbo's. Het is belangrijk dat u goed begrijpt hoe turbo's werken en dat u nagaat of u zich het hoge risico op verlies kunt permitteren.

Just Eat Takeaway - Nog geen significante verandering in het koerspatroon



De krijtstrepen zijn duidelijk waarbinnen de strijd zich momenteel afspeelt. Boven 24+ kunnen de bulls echt een vuist maken, dan zijn er interessante kansen voor beleggers. Onder 13,10 zullen de beren zich weer laten horen. Al met al nog geen omkeer in het koerspatroon. Een zijlijn positie op dit tijdvenster is dan ook te rechtvaardigen.

[Bekijk de BNP Paribas Turbo's](#)

KPN - Stieren door het ijs, binnenkort een pullback?

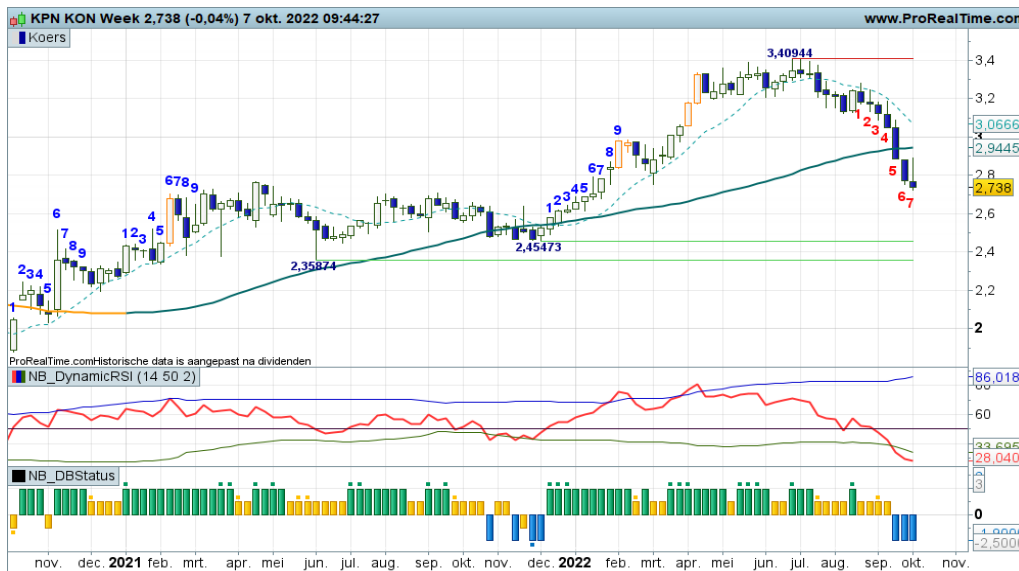

Met veel gevoel voor dramatiek wordt de koers onderuit gehaald. Een felle negatieve overgangsfase is thans gaande, waarbij binnenkort een pullback van start kan gaan richting de SMA op 2,95 teneinde de trendbreuk te valideren. Het is uitzien naar de eerstvolgende witte candle, mogelijk in combinatie met een OS-UP cross bij de RSI om de pullback te starten.

[Bekijk de BNP Paribas Turbo's](#)

NN Group - De bulls willen terugkomen op het licht negatief getinte speelveld

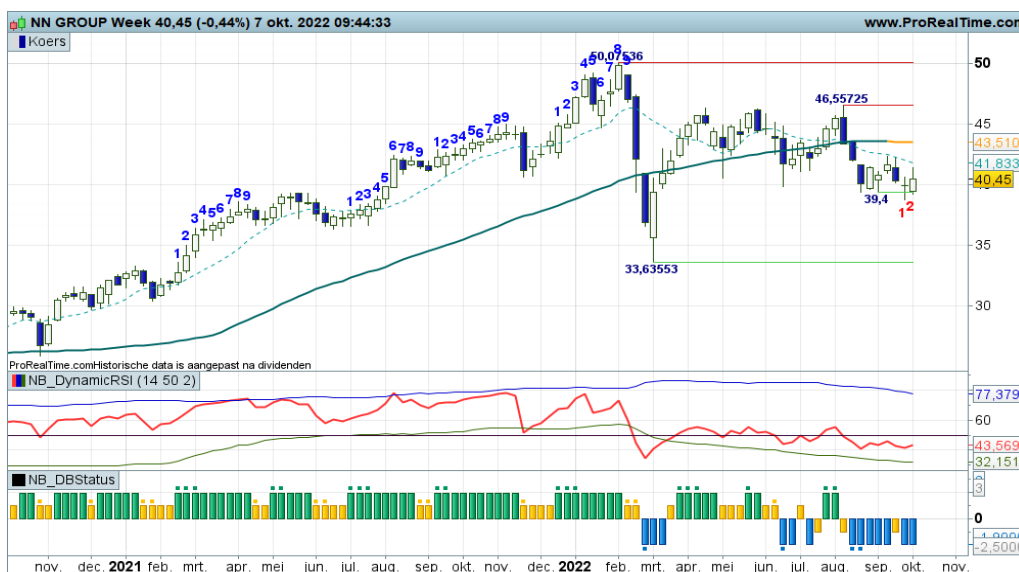

Het gaat moeizaam met het koersverloop. De beer drukt niet echt goed door, de bull weet ook niet te overtuigen in de licht negatieve overgangsfase met mogelijk al bodemvorming rond 39+. Boven 43+ kan een positieve trend starten, dus er is werk aan de winkel voor de bulls. Deze week proberen ze een Bullish Engulfing patroon te plaatsen, een goeie stap in de juiste richting. Koopjesjagers zien hun kansen.

[Bekijk de BNP Paribas Turbo's](#)

De waarde van uw belegging kan fluctueren. In het verleden behaalde resultaten bieden geen garantie voor de toekomst. Turbo's zijn complexe instrumenten en brengen vanwege het hefboomeffect een hoog risico mee van snel olopende verliezen. 7 op de 10 retail beleggers verliest geld met de handel in turbo's. Het is belangrijk dat u goed begrijpt hoe turbo's werken en dat u nagaat of u zich het hoge risico op verlies kunt permitteren.

Philips - Het is en blijft hangen en wurgen voor de bulls



Lagere toppen, lagere bodems, alle indicatoren in de min, de downtrend is valide. DBS blijft blauw, dus de beren houden grip tot in de 15-16 zone. Als er daar met een overtuigende witte candle wordt gebodemd, zijn er anticiperende rebound kansen. U ziet dat het uiterst moeizaam gaat om boven de groene zone te blijven. Meer overtuiging bij de bulls om rebound posities te overwegen.

[Bekijk de BNP Paribas Turbo's](#)

Prosus - Beren worden geremd, wie neemt nu initiatief?

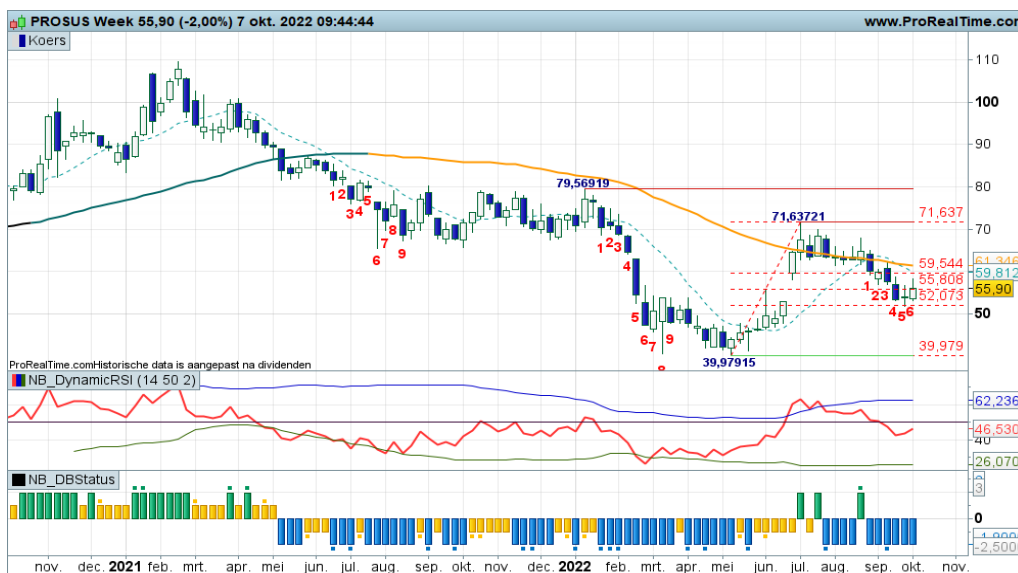

Deze week een duidelijke poging vanuit het stierenkamp om de beren te remmen op de onderste Fibo grid. Maar hoe nu verder? Komen de beren weer terug of drukken de bulls verder door? De chart is momenteel niet duidelijk in zijn duiding, laten we volgende week opnieuw de situatie beoordelen.

[Bekijk de BNP Paribas Turbo's](#)

Randstad - De bulls houden goed stand in de 42+ steunzone

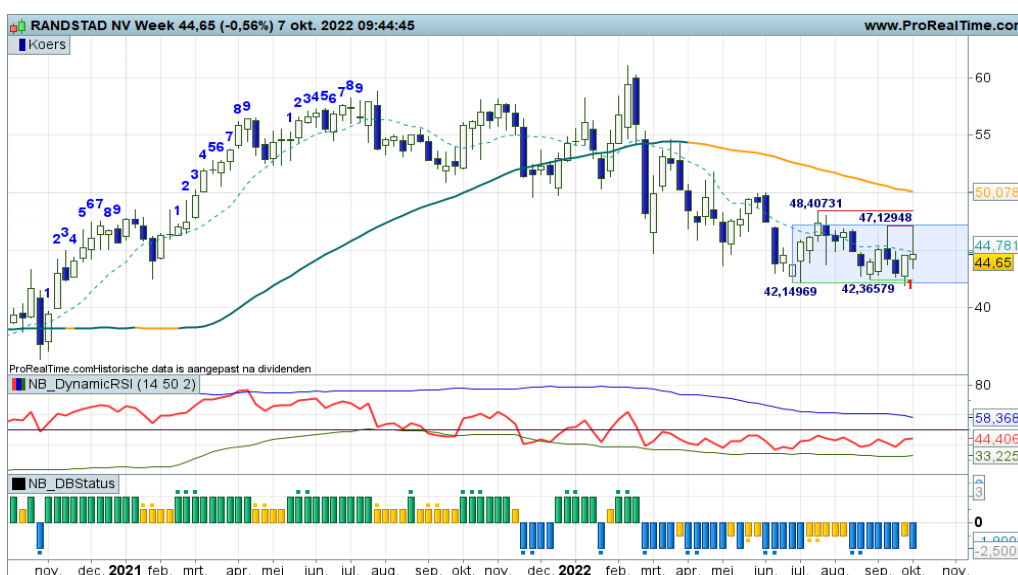

De bulls moeten een zware strijd voeren om de 42+ steunzone te verdedigen. Voornamelijk lukt dat, waardoor de contouren van een trading range opdoemen met 42+ als onderlijn en 47-48+ als bovenlijn. Als de spelers het hier mee eens zijn, dan mag komende week de opleving naar de bovenkant van de box worden vervolgd. Dan zijn dus opnieuw anticiperende Turbo Long posities te overwegen.

[Bekijk de BNP Paribas Turbo's](#)

RELX - Negatieve overgangsfase, maar de bulls komen terug

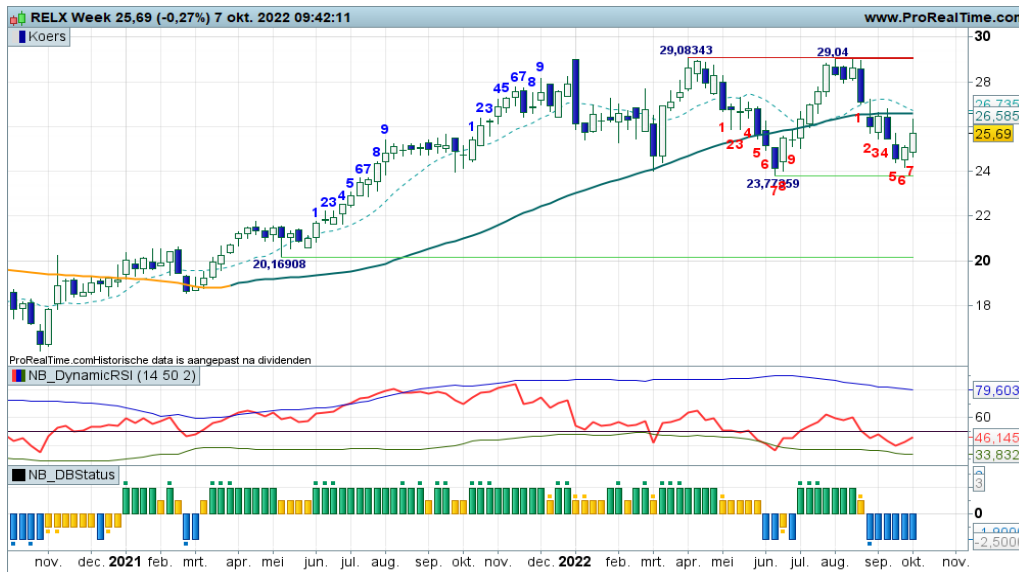

Met koersvorming onder de SMA lijn is er sprake van een negatieve overgangsfase, waarin de bulls thans proberen terug te keren naar de SMA lijn om een trendbreuk af te wenden. Een dapper herstel binnen een langer volatiel speelveld. De rode zone rond 29+ is hierbij een uitdagend koersgebied. Zou het lukken richting de jaartultimo daar heen op te stomen?

[Bekijk de BNP Paribas Turbo's](#)

Shell PLC - Milde correctie binnen een afzwakkende trendfase



Binnen de positieve trendfase is een milde correctie gaande die er voor zorgt dat de trend aan kracht verliest. Ik zie immers lagere toppen en mogelijk hogere bodems, het koersritme valt stil. De indicatoren geven wisselende standen, kortom, een afnemend momentum. Zigzaggen tussen 22+ steun en 28+ weerstand, dat lijkt thans een aannemelijk scenario.

[Bekijk de BNP Paribas Turbo's](#)

Signify - Rebound aanstaande? Wat een afdaling!



In een rap tempo wordt de koers onderuit gehaald, de beer gaat flink tekeer. Maar voor hoe lang nog? Een volledige downswing neergezet, de RSI nadert de OS lijn en de afstand met de SMA lijn is best wel groot. Tijd voor een herstelbeweging. Maar wacht op wit om anticiperende Turbo Long posities te overwegen. Deze week wellicht?

[Bekijk de BNP Paribas Turbo's](#)

De waarde van uw belegging kan fluctueren. In het verleden behaalde resultaten bieden geen garantie voor de toekomst. Turbo's zijn complexe instrumenten en brengen vanwege het hefboomeffect een hoog risico mee van snel olopende verliezen. 7 op de 10 retail beleggers verliest geld met de handel in turbo's. Het is belangrijk dat u goed begrijpt hoe turbo's werken en dat u nagaat of u zich het hoge risico op verlies kunt permitteren.

UMG - Bulls in strijd met de stippelijijn

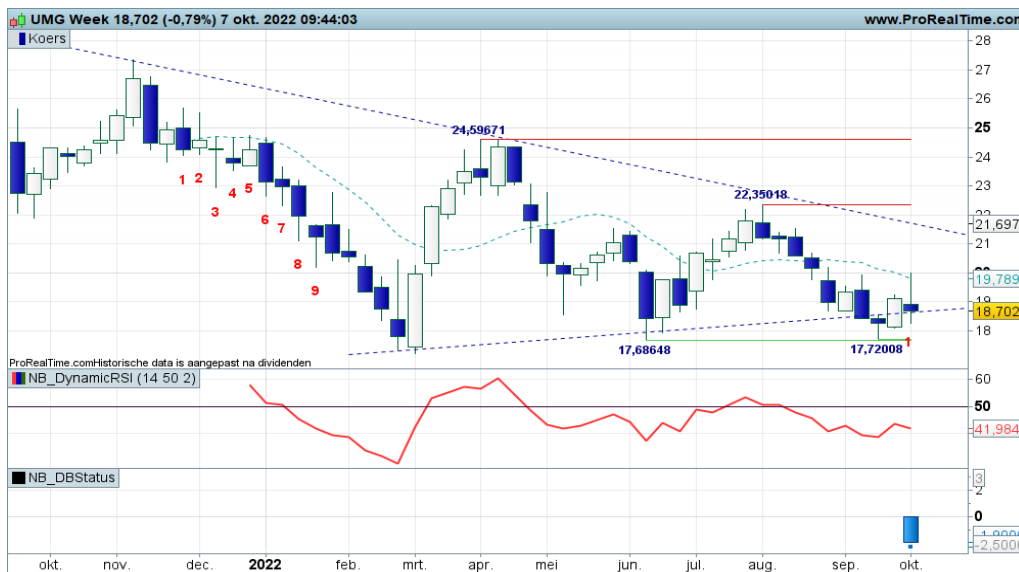

Met een mooie witte candle vorige week, zelfs als Bullish Engulfing patroon, willen de bulls terugkeren in de arena, zo lijkt het. Steun op de stippelijijn als extra windje in de rug, de bulls mogen opstomen naar ruim 21, de bovenste stippelijijn. Charttechnisch zijn Turbo Long posities te overwegen, ook al hebben de bulls het deze week wel moeilijk. Kijk eens wat een sprieten aan de kleinne body!

[Bekijk de BNP Paribas Turbo's](#)

Unibail Rodamco - Volatiel berenpad



Met deze week opnieuw een lagere candle wordt de daling voortgezet. Koersvorming in een stij dalingskanaal, dus veel volatiliteit tot mogelijk de 35,00 zone aan toe. Daar bodemen zal een rebound naar 50 inluiden. Maar zover is het nog niet. Eerst bezien of het berenpad wordt vervolgd. Turbo Short posities mogen worden aangehouden.

[Bekijk de BNP Paribas Turbo's](#)

Unilever - Bulls houden het trend scenario ternauwernood in leven

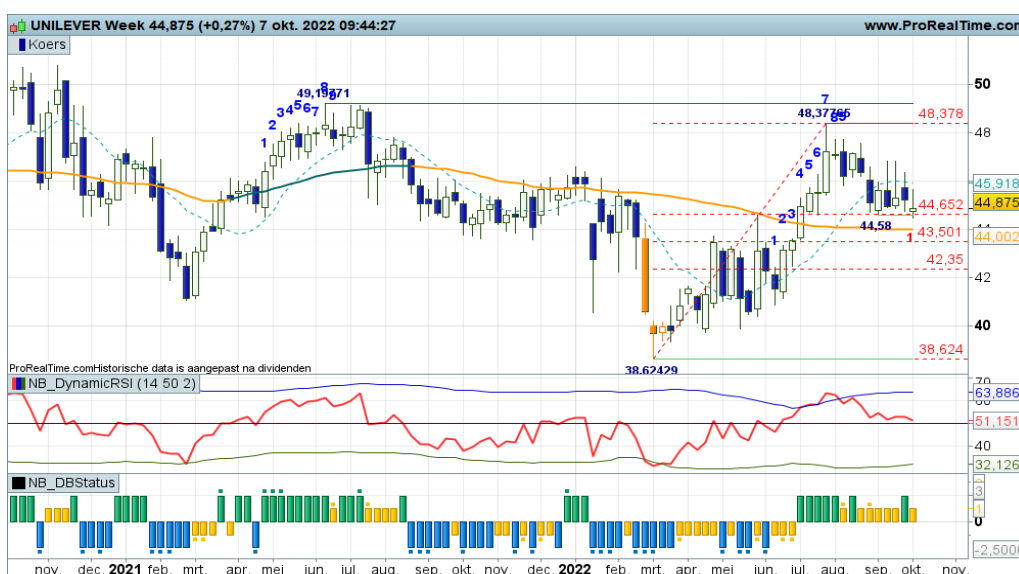

Het koersverloop vertoont een van mijn favoriete scenario's, te weten een trend scenario waarbij er steunvorming plaatsvindt op de 1e Fibu lijn. Maar de bulls hebben het moeilijk, de zebra chart werkt niet echt mee. Hoe het ook zij, een stijgende trendfase kan worden ingezet richting de 48 tot 49 zone zolang de koers boven de 44+ zone blijft bewegen.

[Bekijk de BNP Paribas Turbo's](#)

Wolters Kluwer - Bulls steviger in het zadel



Vorige week een witte candle, swingteller naar +1 en de DBS met een EL coaching stip. Deze week wordt dit spelletje herhaald, de bulls steviger in het zadel, de wispelturige trend kan worden vervolgd. Spartelend omhoog naar de 105+ zone, dat is de opdracht voor de bulls. Voor trendbeleggers aanleiding om bescheiden Turbo Long posities te openen.

Bekijk de BNP Paribas Turbo's

Chart Navigator - TA Coaching Rubriek

Marktconsensus

“Als de marktspelers het teveel met elkaar eens zijn, gebeurt het tegenovergestelde....”

Bovenstaande one-liner heeft te maken met de zogenaamde marktconsensus. Hoe groot is de unanimiteit ofwel overeenstemming wat betreft verwacht koersverloop? Als de meningen redelijk zijn verdeeld, dan is de consensus in balans, dus daar heb je als belegger niet zoveel aan. Het wordt pas interessant als er een min of meer 100% overeenstemming is, alle spelers zijn het met elkaar eens. Alle berichtgevingen, rapportages, metingen wijzen dezelfde kant op. Maar dan gebeurt er iets merkwaardigs. Lees maar verder.

“Overwhelmingly one-sided”

Stel de markt is behoorlijk negatief gestemd. Wie je er over hoort, wat je er over leest, alleen maar negativiteit. De markt kan maar één kant op, zwaar onderuit, heftige bearmarket etc. Iedereen lijkt al short te zitten, dus wie of wat kan de markt nog verder onderuit halen? Is alle ellende al ingeprijsd? Veelal is een veel te hoge consensus de opmaat voor een draai in het sentiment. Letop, dit geldt ook bij een veel te grote positieve consensus. Weet u nog, AEX op 830?

Gauss kromme

U heeft vast wel eens gehoord van de Kromme van Gauss, ofwel de curve die aangeeft hoe waarnemingen afwijken van hun gemiddelde, uitgedrukt in standaard deviaties. Dan is het toch ook gebruikelijk dat bij een te forse afwijking de komende waarnemingen terugkruipen naar hun gemiddelde? De beroemde Mean Reversion beweging. Ik ben van mening dat dit bij beleggen ook het geval is.

Dashboard metingen

Tot slot de opmerking dat wij in onze dagelijkse Dashboard metingen trend en sentiment in beeld brengen met drie kleuren. Dan blijkt dat bij veel te veel blauw (meer dan 80 of 90%) de markt veel te negatief is. Prompt verschuiven de metingen naar groen. Consensus metingen dus.

Marktconsensus



Afbeelding 1

Consensus meten met het Dashboard

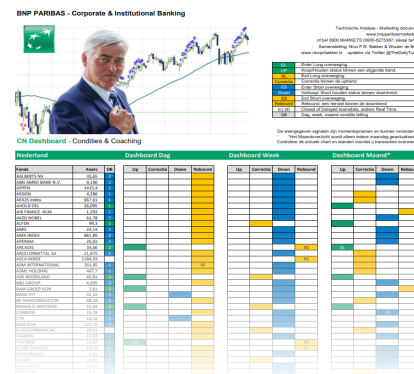

Afbeelding 2

De waarde van uw belegging kan fluctueren. In het verleden behaalde resultaten bieden geen garantie voor de toekomst. Turbo's zijn complexe instrumenten en brengen vanwege het hefboomeffect een hoog risico mee van snel olopende verliezen. 7 op de 10 retail beleggers verliest geld met de handel in turbo's. Het is belangrijk dat u goed begrijpt hoe turbo's werken en dat u nagaat of u zich het hoge risico op verlies kunt permitteren.

Aalberts - Hoog tijd voor een rebound

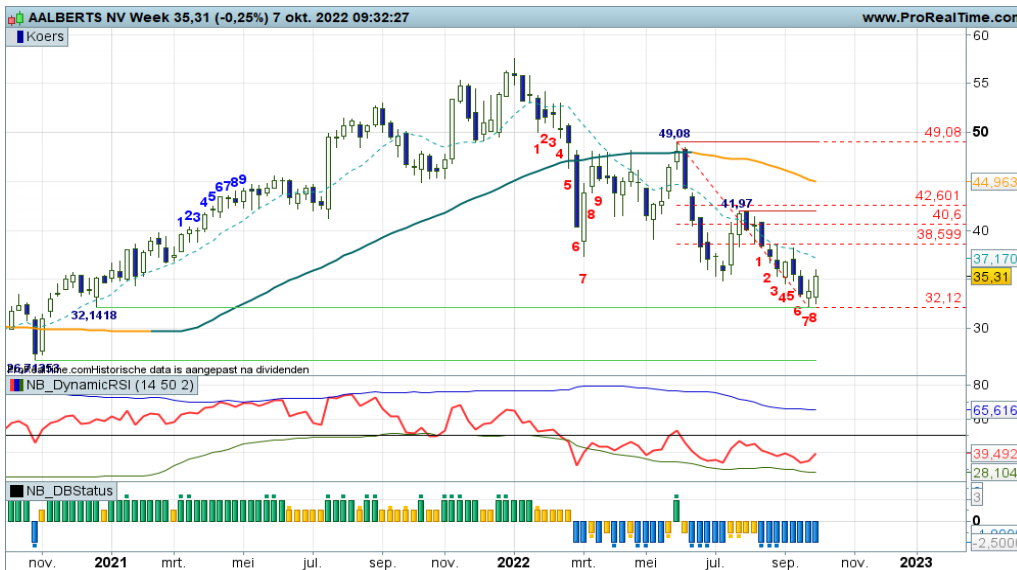

Binnen de dalende trend gaan de beren flink tekeer, maar bodemstempers zijn actief om hen te remmen. Twee witte candles op rij vanaf de 32+ steunstreep en de swingteller reeds op -8 luiden bodemvorming in als opmaat voor een rebound naar de Fibo grid rond uiterlijk 42,00. Voor anticiperende koopjesjagers wellicht interessant.

[Bekijk de BNP Paribas Turbo's](#)

AMG - Rebound naar de SMA in gang gezet

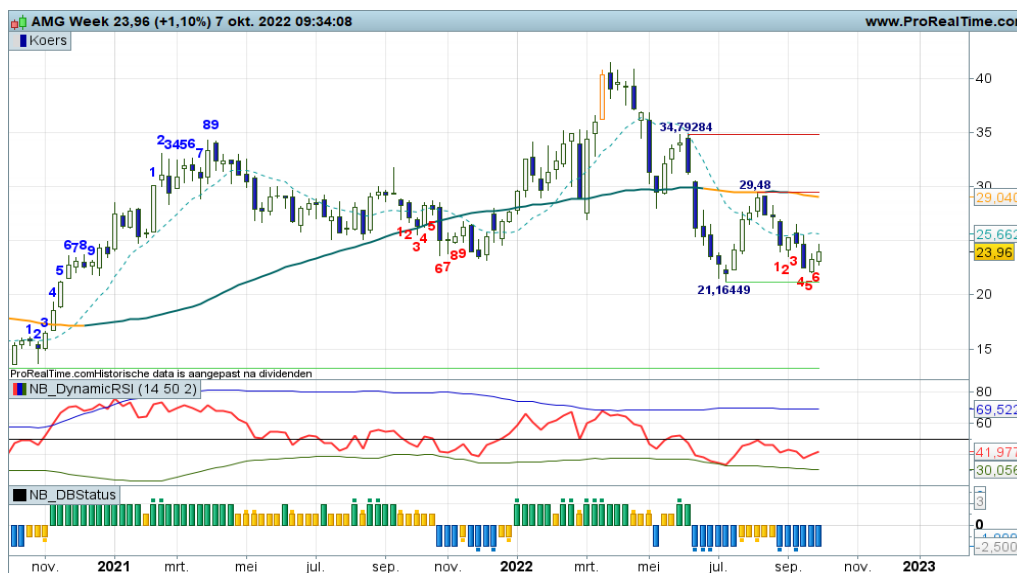

De contouren van een trading range lijken op te doemen nu wordt geprobeerd vanaf de 22 zone op te veren. De bovenkant van de range zou dan op 29+ moeten liggen. Slechts en alleen charttechnisch gezien, nog geen bevestiging door de indicatoren, zijn er dus rebound kansen voor koopgrage actieve beleggers.

[Bekijk de BNP Paribas Turbo's](#)

Aperam - Beetje herstel binnen de dalende trend

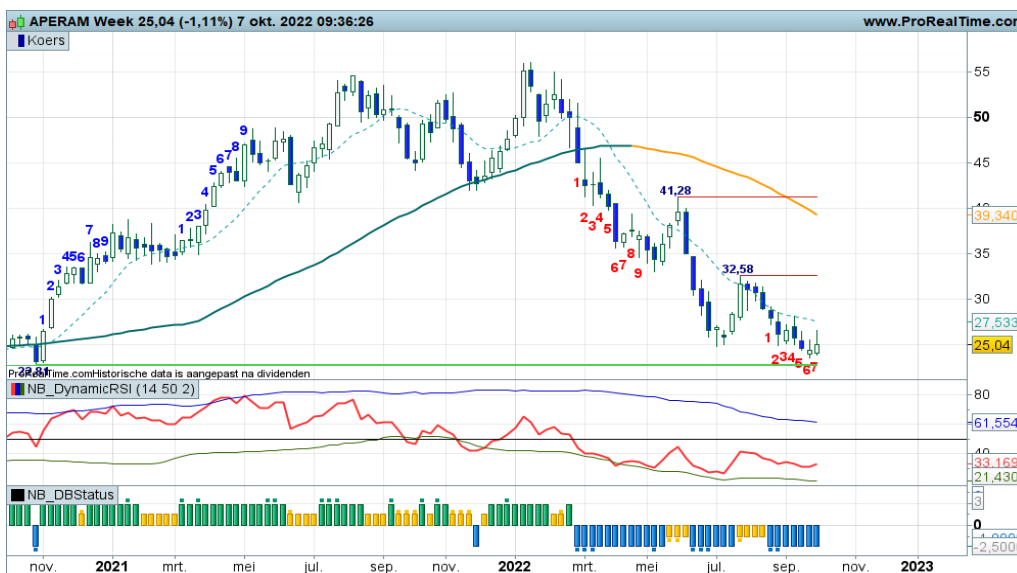

Lagere toppen en lagere bodems onder een rap dalende SMA lijn, kortom, een dalende trendfase, dat moge duidelijk zijn. Maar er is zicht op een beetje herstel, een rebound naar de 30+ zone, zo lijkt het. Een adem Pauze voor de beer, meer is het vooralsnog niet. Maar eens bezien tot hoever de opleving zal reiken. Volg de witte candles.

[Bekijk de BNP Paribas Turbo's](#)

Basic-Fit - Nu eerst een korte opleving



Met veel gevoel voor dramatiek wordt de koers in elkaar gedrukt tot aan de 30 zone aan toe. Na wat MRI candles nu een witte candle in de maak met een dreigende OS-UP cross bij de RSI. Bodemvorming aanstaande als opmaat voor een rebound naar 34 tot mogelijk krap 40. Dit mag aanleiding zijn voor wat anticiperende Turbo Long posities. Wie weet wordt het een V-spike recovery?

[Bekijk de BNP Paribas Turbo's](#)

Flow Traders - Mooie rebound aanstaande



Als de spelers de chart respecteren, dan zullen zij er voor zorgen dat de koers aantrekt naar de Fibo grid rond 22,90 tot 26+. De afstand met de SMA lijn mag worden verkleind, de eerste stap wordt deze week mogelijk gezet met een witte candle, swingteller naar +1 en de DBS in rebound stand. Met een stop op 17+ zijn rebound Turbo Long posities te overwegen.

[Bekijk de BNP Paribas Turbo's](#)

PostNL - Bodemstampers mogen in actie komen, tijd voor een climax scenario

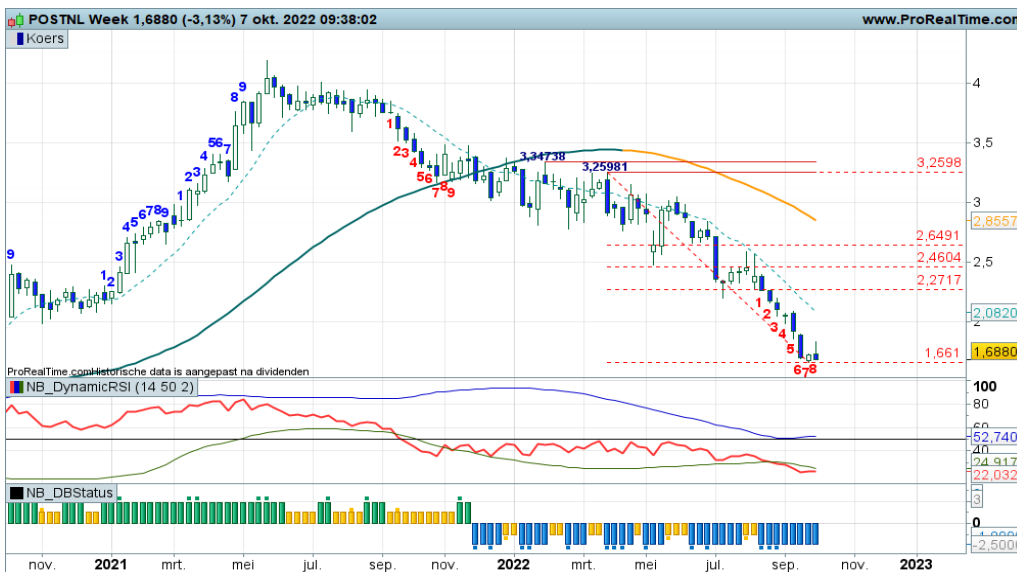

De trend is neerwaarts, dat verandert niet zomaar. Echter, er lijkt een bodem geplaatst te worden rond 1,70 als opmaat voor een rebound naar mogelijk de Fibo grid op 2,27 tot 2,65. Swingteller en RSI zijn hiervoor verantwoordelijk. Wacht op een witte candle en de OS-UP cross met swing +8 of +9 om Turbo Long posities te overwegen.

[Bekijk de BNP Paribas Turbo's](#)

De waarde van uw belegging kan fluctueren. In het verleden behaalde resultaten bieden geen garantie voor de toekomst. Turbo's zijn complexe instrumenten en brengen vanwege het hefboomeffect een hoog risico mee van snel olopende verliezen. 7 op de 10 retail beleggers verliest geld met de handel in turbo's. Het is belangrijk dat u goed begrijpt hoe turbo's werken en dat u nagaat of u zich het hoge risico op verlies kunt permitteren.

Apple - Brede range na langdurige uptrend



Per saldo wordt een brede range zichtbaar tussen 130 en 180 na de langdurige uptrend. De koerszone rond 150 leek interessant, er is daar immers al eerder steun aangereikt, maar de beer heeft lagere niveaus afgedwongen. Voor nu staat alles dan ook in de min en is het zoeken naar signalen van bodenvorming. Pas dan wellicht exit short en rebounds ter overweging.

[Bekijk de BNP Paribas Turbo's](#)

Autozone - Uptrend blijft valide



Hogere toppen en hogere bodems kenmerken de chart met enkele grote uitschieters. De afgelopen weken is er wat stabilisatie zichtbaar, in de huidige markt eigenlijk een positief teken, de beer is op veel charts immers aardig tekeer gegaan. Nu de koers boven 2.200 klimt lijken additionele Long posities weer mogelijk al maant het sprietje tot voorzichtigheid.

[Bekijk de BNP Paribas Turbo's](#)

Tesla - Kantelpunt 250 neerwaarts doorbroken



De zone rond 250 is neerwaarts doorbroken, een afdaling richting 200 ligt op de loer. De potentiële verbetering is daarmee van tafel. Het is immers niet gelukt om de hogere bodemzone in stand te houden. Wellicht dat er rond de steunzone weer kansen liggen, maar op dit moment noteert alles negatief. De DBS kleurt dan ook blauw als teken dat de Down conditie valide is.

[Bekijk de BNP Paribas Turbo's](#)

EUR/USD - Dollar sterkte wordt nieuw leven ingeblazen

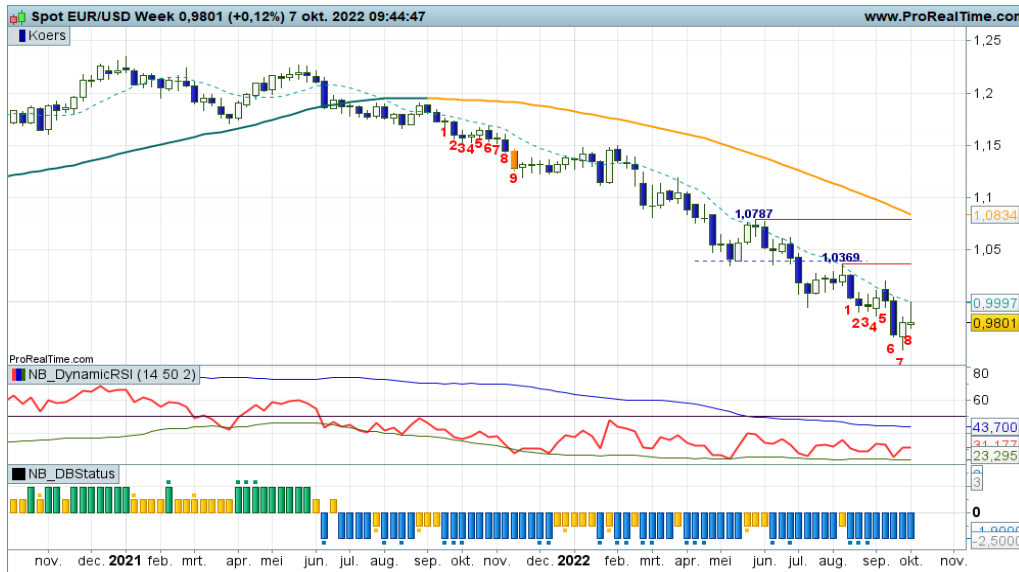

Vanaf het low op 0.9552 is een herstel van start gegaan dat inmiddels de zone rond pariteit weer heeft aangetikt. Net daarboven ligt tevens het koersgemiddelde dat al lange tijd de neerwaartse trend keurig begeleidt. Nu er topvorming zichtbaar is, zijn nieuwe short posities te overwegen.

Bekijk de BNP Paribas Turbo's

GBP/USD - Afdaling krijgt nieuwe impuls



Recent werd kortstondig het All time Low rond 1.0345 neerwaarts gebroken, maar inmiddels noteert de koers al weer een stuk hoger. Enorm grote bewegingen dus voor het Pond, dat al lange tijd in een dalende trend noteert, getuige de afdaling vanaf de top op 1.42+ in 2021. Inmiddels is een oude bodemzone bereikt net onder de daily SMA, daar is topvorming zichtbaar en dat betekent nieuwe shortkansen.

Bekijk de BNP Paribas Turbo's

Euro Bund Future - Vervolg downtrend



De steunzone stond vorige week onder druk en was reeds neerwaarts gepasseerd. Deze week een kortstondige opleving die inmiddels alweer de kop is ingedrukt. De koers noteert weer rond de oude steun. Een vervolg van de downtrend ligt voor de hand. Short posities zijn derhalve de overweging voor de Euro Bund Future.

Bekijk de BNP Paribas Turbo's

Goud - Herstelfase binnen de dalende trend



Vanaf het hoogste punt van 2022 rond 2.113, tevens een dubbele meerjarige top, is een afdaling gaande die recent de zone rond 1.600 bereikte. Binnen het patroon van lagere toppen en lagere bodems is nu een herstel zichtbaar, maar per saldo heeft de beer de overhand op het speelveld en enige topvorming is dus ook niet uit te sluiten. Voor nu bezien hoelang de opmars blijft aanhouden.

[Bekijk de BNP Paribas Turbo's](#)

Zilver - Topzone zorgt toch voor weerstand



Na een flinke afdaling vanaf krap 28 die gestart werd begin 2022, werd vorige week de bodemzone rond 18+ verder aangestampt. Er is sprake van flinke bewegelijkheid, getuige de bewegingen tussen 18 en 20. Ondanks wat herstel is het dalende patroon nog redelijk intact op de weekgrafiek. Pas bij koersen boven grofweg 21/22 lijkt het beeld verder te verbeteren. Bij verkoopdruk wellicht weer nieuwe Short posities ter overweging.

[Bekijk de BNP Paribas Turbo's](#)

BrentOil future - Koersbeeld blijft wat chaotisch



Een dalingstendens is zichtbaar vanaf de top op krap 113 richting 80 waarbij er deze week sprake is van een flinke verbetering. Er staat immers een stevige witte candle met de swingteller op +1. Toch blijft het koersbeeld wel wat chaotisch, er is geen mooie structuur zichtbaar. Een positie aan de zijlijn ter overweging.

[Bekijk de BNP Paribas Turbo's](#)

Risicowaarschuwing

Turbo's zijn complexe instrumenten en brengen vanwege het hefboomeffect een hoog risico mee van snel oplopende verliezen. 7 op de 10 retail beleggers verliest geld met de handel in turbo's. Het is belangrijk dat u goed begrijpt hoe turbo's werken en dat u nagaat of u zich het hoge risico op verlies kunt permitteren.

Disclaimer

Nico Bakker is directeur/eigenaar van BTAC Visuele Analyse en als zelfstandig consultant gelieerd aan BNP Paribas S.A. (www.bnpparibasmarkets.nl). Wouter de Boer is medewerker van BTAC. De informatie in deze publicatie is niet bedoeld als individueel beleggingsadvies of als een individuele aanbeveling tot het doen van bepaalde beleggingen. Iedere belegging die u overweegt, dient u te toetsen aan uw persoonlijk beleggersprofiel of te bespreken met uw beleggingsadviseur. De waarde van uw beleggingen kan fluctueren. In het verleden behaalde resultaten bieden geen garantie voor de toekomst. De standpunten en vooruitzichten van Bakker dan wel De Boer geven diens technische mening weer over het betreffende item in de hoedanigheid van technisch analist en consultant. De beloning van BTAC, Bakker of De Boer staat/stond/zal niet direct of indirect in relatie (staan) met zijn specifieke aanbevelingen of standpunten in deze publicatie.

Op het moment van schrijven heeft Nico Bakker en/of Wouter de Boer van BTAC in privé dan wel zakelijk mogelijk een long of short positie in een van de onderliggende waarden zoals beschreven in dit document dan wel financiële instrumenten die hier aan zijn gerelateerd. Er kan tevens sprake zijn van indirecte deelnemingen via beleggingsfondsen, pensioenfondsen en/of kapitaalverzekeringen waarin wordt belegd en waar hij of andere medewerkers van BTAC geen invloed hebben op het beleggingsbeleid. Verder zijn er geen andere potentiële belangenconflicten bekend.

Lees hier de disclaimer ten aanzien van beleggingsaanbevelingen die op dit document van toepassing is: <https://www.bnpparibasmarkets.nl/disclaimerbeleggingsaanbevelingen>.



BNP PARIBAS

De bank voor een wereld in verandering