



**TA: Chart Navigator
MARKETING**

Meer informatie

Ga naar

www.bnpparibasmarkets.nl

of bel 0900 MARKETS

(0900 6275387; lokaal tarief)

Twitter: @TheDailyTurbo

Wispelturige taferelen, felle berentikken en dappere stierenprikken, her en der flinke turbulentie maar ook saaie speelvelden, wat dat betreft is er van alles gaande. Maar per saldo schiet het allemaal niet op, de spelers “**Wiebelen en waggelen**” en moeten alle zeilen bijzetten om overeind te blijven. Wanneer komt er een einde aan dit gerommel? Wanneer zien we weer significante trendmatige bewegingen? De Chart Navigator zal het op tijd signaleren.

Wanneer weer actie?

Het blijft hangen en wurgen, piepen en kraken rond de gemiddelde lijn. Beer en stier strijden om de hegemonie op het veld. Check goed de charts van uw favoriete indices en hoofdfondsen welke conditie thans valide is en welke actie interessant kan zijn om in overweging te nemen.

Traditiegetrouw zal ik van zes Midkappers of Small-cappers de grafiek duiden. Deze week kies ik voor Aalberts, Arcadis, BESI, OCI, SBM Offshore en TomTom. Deze charts tonen elk hun eigen charttechnische kenmerken met kansen en bedreigingen. Bestudeer de grafiek, lees het commentaar en oordeel zelf.

Ik heb drie titels uit het BNP Paribas buitenland Turbo universum gekozen die min of meer aansluiten op het thema van deze week. Amazon, BASF en CocaCola gaan op de analysetafel en worden aan een grondige analyse onderworpen. Resultaat is zoals altijd een kristalhelder scenario.

Op de intermarkt speelvelden is er van alles gaande. EuroDollar zit in een volatiële correctie, bij Goud en Zilver zie ik actieve bodemstampers om de uptrend te vervolgen, de beren overheersen op het BrentOil speelveld en de EuroBundFuture stabiliseert in zijn matige uptrendfase.

In de TA Coaching Rubriek van deze week schrijft Wouter voor u over ‘Het betere leidingwerk’ waarin het draait om zelf de regie te pakken aangaande uw eigen handelsgedrag. Met wat eenvoudige tools zijn daarin al verbluffende resultaten te boeken. Veel beleggers laten dat liggen en hangen graag lui achterover. Huiswerk is al snel te veel werk. Uiteindelijk betekent dat echter vaak dat ze op de blaren moeten zitten. Kortom, doe uw voordeel met het aardige stukje proza van Wouter.

Hollandse Aandelenavond 6 okt 19:30 uur

Door bekende oorzaken moest de Hollandse Aandelenavond worden uitgesteld. Maar nu is het zover. Weliswaar in aangepaste vorm, het wordt een webinar zonder publiek, maar daarom niet minder interessant. Een zestal experts zullen hun visie geven en u uiteraard tracteren op mooie tips. De fundamentele en technische analisten zullen hun degens kruisen, dat zal extra vuurwerk opleveren. U wilt deze traditionele beleggingsavond natuurlijk niet missen. Schrijf in op [HAA 2020, 6 okt. 19:30 uur](#), zodat u verzekerd bent van een plek in het digitale theater.

Nico P.R. Bakker

Inhoud Chart Navigator

Indices	P. 2
AEX® Hoofdfondsen	P. 4
TA Coaching Rubriek	P. 12
Midkapfondsen	P. 13
Turbo Titels Buitenland	P. 15
Valuta - Obligaties	P. 16
Grondstoffen	P. 17
Info	P. 18

Wilt u reageren?

Heeft u opmerkingen, vragen, suggesties, aanvullingen, wilt u reageren? Doe dit dan door een email te sturen naar:

markets@bnpparibas.com

De RealTime grafieken in deze editie zijn bijgewerkt op vrijdagochtend. De slotkoers kan de definitieve weekcandle en het bijbehorende scenario wijzigen.

Analyses en coaching:

Nico P.R. Bakker

Wouter de Boer

Twitter: @TheDailyTurbo

www.nicoprakker.nl



AEX-Index® - Gematigde afdaling

Bekijk de BNP Paribas Turbo's

Er is een gematigde afdaling zichtbaar rond een vlakke SMA lijn. Onder in het veld liggen bij 530 en 490 mogelijk wat rustpunten. Boven in het veld is dat bij 560 en 580 het geval. Dit zijn mogelijk de routepaaltes waar een draai in het sentiment mogelijk is. De indicatoren tonen wisselend een kleine plus- of minstand, hetgeen de magere voortgang van het AEX koersverloop weerspiegelt. Voor nu dus bezien wie uiteindelijk overtuigend richting kiest. Een solide witte of zwarte candle moet hiertoe de eerste aanwijzing zijn.

Conditie: Down of Support.

Coaching: een plek aan de zijlijn is op het Damrak wel toegestaan.....

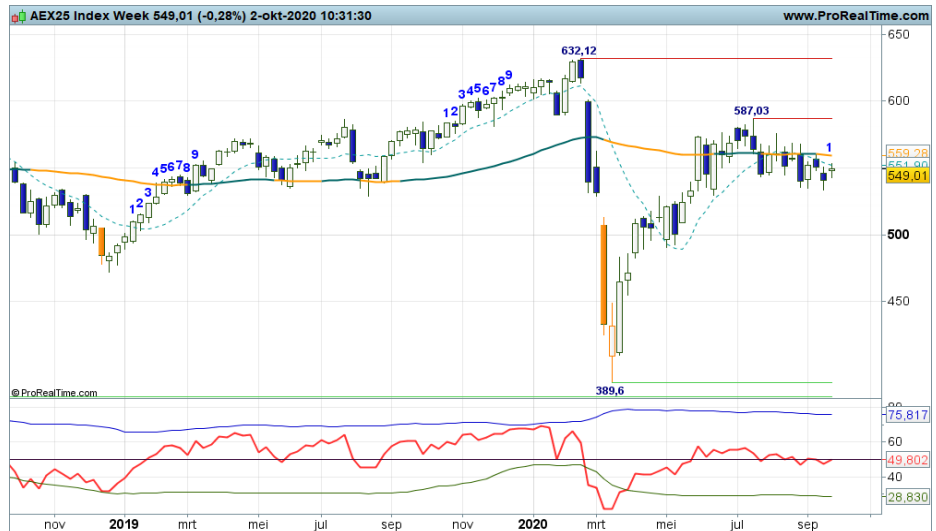

DAX® index - Inside candle

Bekijk de BNP Paribas Turbo's

De koers brak vorige week rap neerwaarts en daalde af richting de recente bodem op 12.250 waar tevens de vlakke SMA ligt. De indicatoren draaiden daarbij in de min, waardoor op het Dashboard de Correctiefase valide is. Een meer zijwaarts patroon behoort tot de mogelijkheden, mits de zone daadwerkelijk steun geeft en de bulls terugkeren. Het is dus zoeken naar signalen van bodemvorming. Onder 12.000 gaat een negatieve overgangsfase van start. De inside candle die nu in de maak is, duidt op twijfel in de markt. Eerst maar kijken hoe dat verder uitpakt.

Conditie: Correctie.

Coaching: een positie aan de zijlijn is gerechtvaardigd.

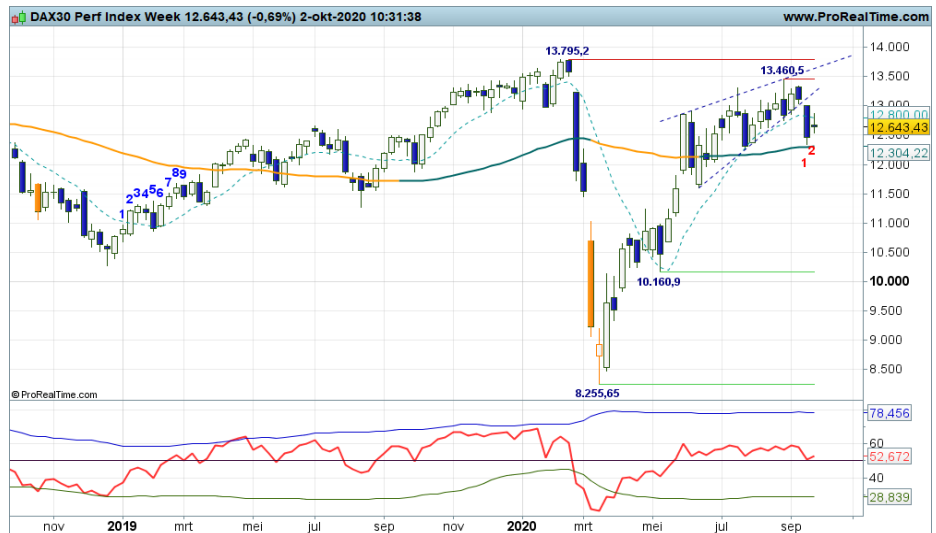

Bel20 Index - Bulls hebben grip verloren

Bekijk de BNP Paribas Turbo's

Op het Dashboard staat de Down status nu een dalende trend van start is gegaan door de forse afdaling van vorige week. Daarbij is de zone rond 3.300 neerwaarts doorbroken. Deze week is een inside candle in de maak. Een herstel richting 3.300 punten is nog mogelijk, ter validatie van de neerwaartse uitbraak. Met de huidige ontwikkeling is dat nog niet heel duidelijk, maar gezien het patroon lijkt een afdaling op dit moment een realistisch scenario.

Conditie: Down.

Coaching: de bulls hebben hun grip verloren. De uitbraak boven of onder de inside candle van deze week, geeft mogelijk de nieuwe richting aan.

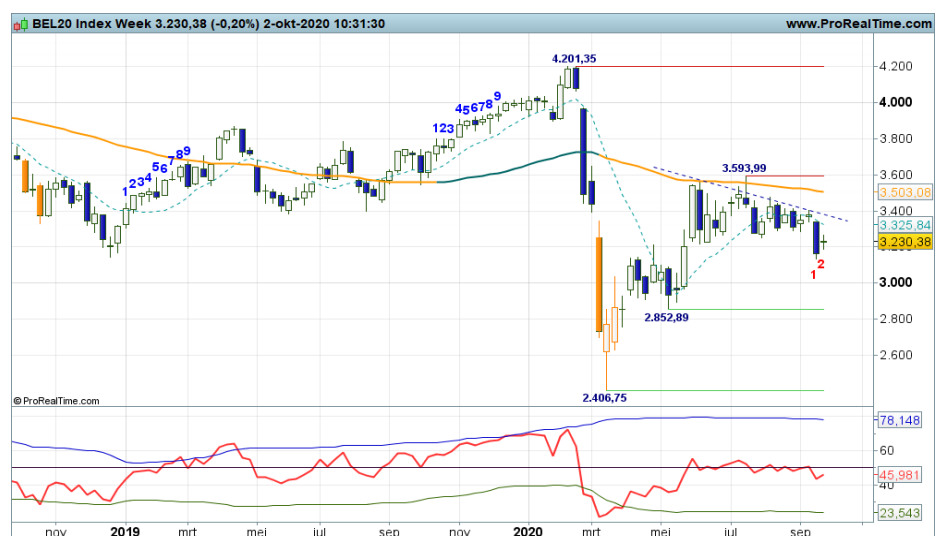

EUROSTOXX50® index - Wikken en wegen

Bekijk de BNP Paribas Turbo's

Een dalende trend is recent gestart op het Dashboard. De swingteller op -2, de koers onder de daily en weekly SMA lijn en vorige week een forse neerwaartse uitbraak. Op dit moment is wat stabilisatie zichtbaar met een magere candle. De vraag is of de markt terugkeert in de range van de afgelopen weken of afdaalt richting de voorliggende top rond 3.000+ waar tevens de Fibonacci zone ligt. Even geduld nog, volgende week volgen waarschijnlijk meer aanwijzingen voor de lange termijn.

Conditie: Down.

Coaching: nog even aankijken, er is nog sprake van enige balans tussen bearish en bullish sentiment.

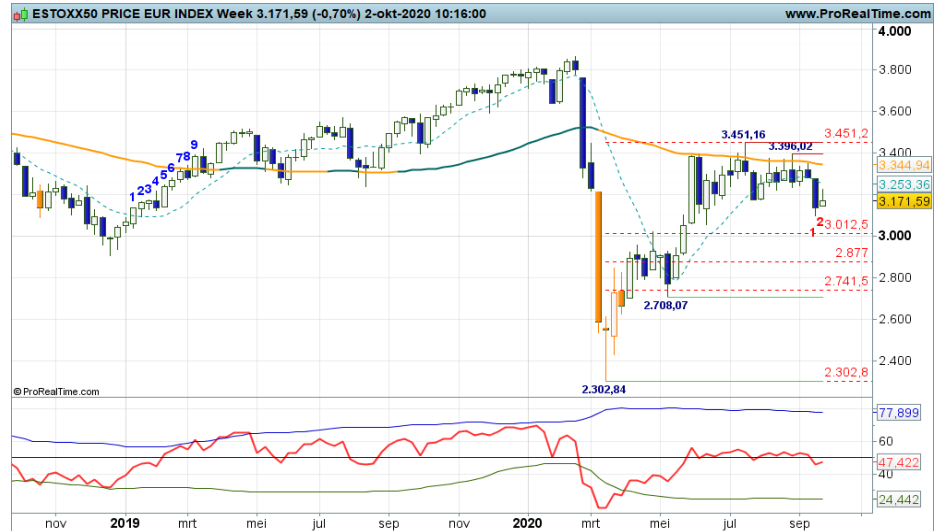

S&P 500® index - Milde correctie

Bekijk de BNP Paribas Turbo's

De bullenparade bereikte recent een top op 3588+, waarna een rappe afdaling van start ging. Op 3.200 punten is al weer een bodem gevormd, maar of dit voldoende is om de trend te vervolgen, is de vraag. De swingteller staat nog in de min, terwijl de RSI wel opkruilt. Dus de intentie is er, hetgeen komende week met een witte candle bevestigd moet worden. Al met al een spannendefase.

Conditie: Correctie

Coaching: enige terughoudendheid is op zijn plaats op het onstuimige speelveld. Even aanzien of de bulls doorpakken.

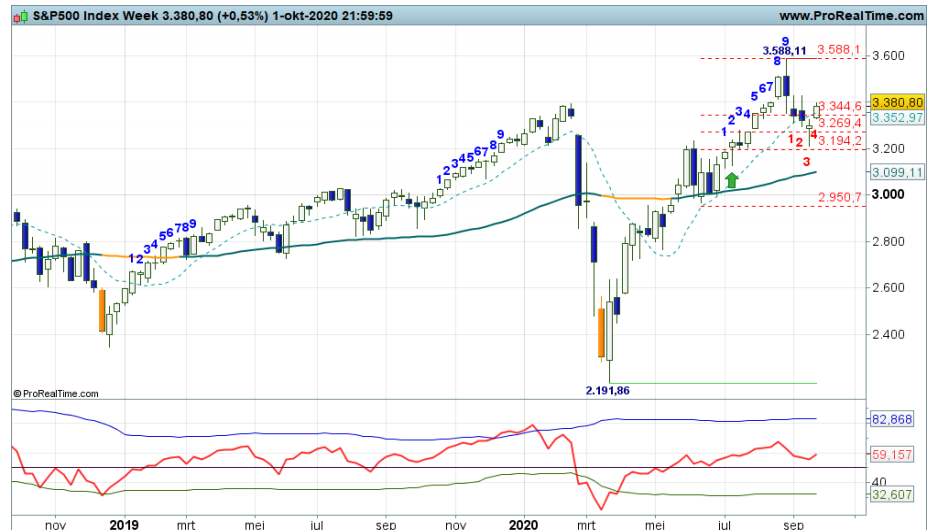

DOW JONES index - Goede stierenpoging

Bekijk de BNP Paribas Turbo's

Een patroon van hogere toppen en hogere bodems is zichtbaar. Na het bijna bereiken van de topzone rond 29.568 werd een correctie ingezet die is opgedroogd net boven de weekly SMA en de voorliggende topzone rond 27.500. Een mooi punt voor een bodem, en de bulls lieten zich dan ook zien. Er is een witte candle in de maak, de swingteller draait nog niet in de plus. Al met al een hoopvolle poging. Eerst maar kijken of de markt doorzet om de uptrend een nieuwe impuls te geven.

Conditie: Correctie.

Coaching: bij een witte candle op basis van de slotstand zijn er wellicht weer aankansen.

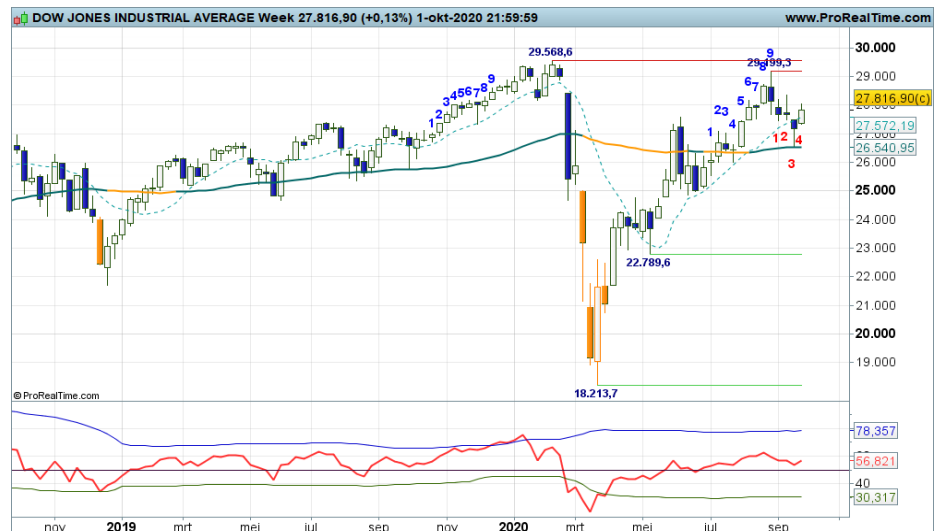

Ahold - Stabilisatie in een driehoek

Bekijk de BNP Paribas Turbo's

In de afgelopen weken zwabbert de koers wat heen en weer tussen 24,50 Fibolijn en 26,50 rode lijn, zichtbaar als driehoek. Dit noemen wij een consolidatie patroon, in afwachting van een nieuwe significante beweging. De indicatoren staan er verdeeld bij, dus die bieden geen soelaas. Dan maar wachten op een duidelijke indicatie wat de spelers van plan zijn, waarbij een uitbraak uit de driehoek uiteraard gewenst is.

Conditie: Correctie of Up.

Coaching: winsten verder afroten en wachten op nieuwe aankoopkansen, zo luidt de coaching overweging. De trend blijft immers opwaarts.

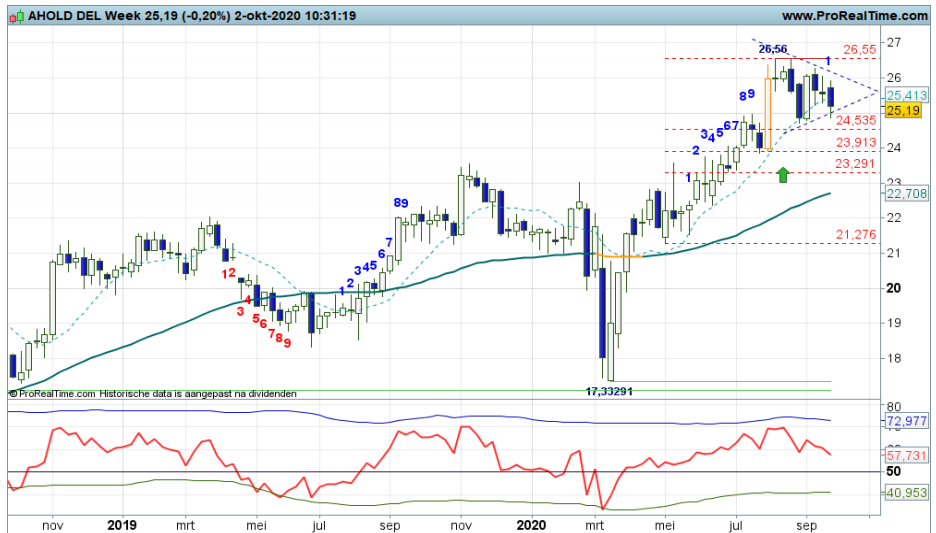

Akzo Nobel - Bulls aan de leiding

Bekijk de BNP Paribas Turbo's

Het gaat moeizaam, maar de bulls houden stand en schuiven toch gestaag op richting de 90-zone. Met ondersteuning vanuit de indicatoren lijkt het een kwestie van tijd wanneer de 9 weer op het bord verschijnt. Maar hoe dan verder? Dat is voor nu de hamvraag. Keren of passeren bij 90 zal dan het motto worden. Onder in het veld is er ruimte tot 78+ als mogelijke correctie, zonder dat de trend in gevaar komt. Al met al een positief beeld met de bulls vooralsnog aan de leiding.

Conditie: Up.

Coaching: strak navigeren met uitstaande koopposities, vooral als er zwarte candles verschijnen bij de 90.

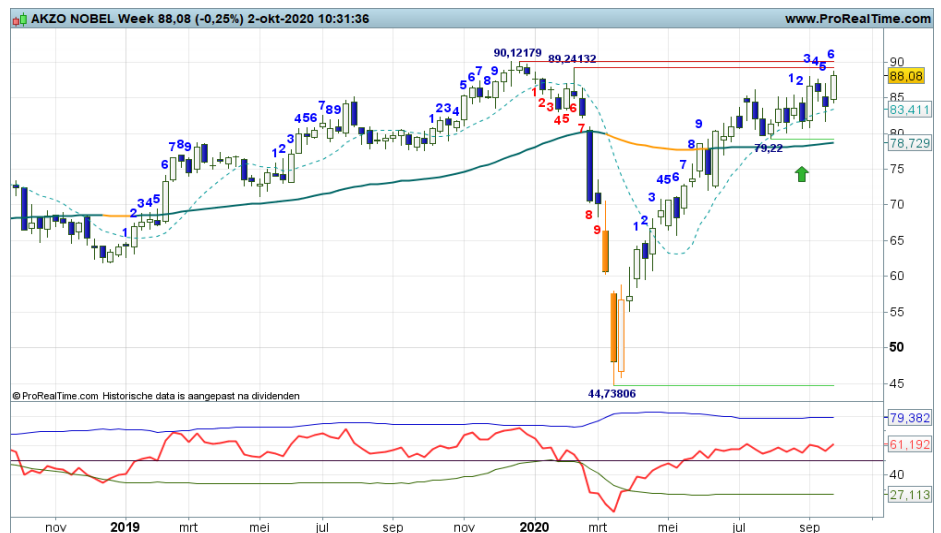

Arcelor Mittal - Keren of passeren

Bekijk de BNP Paribas Turbo's

In de afgelopen weken was het hangen en wurgen, nauwelijks vooruitgang, wellicht een stilte voor de storm? Er is nu wel sprake van hogere niveaus op het veld, maar de zone rond 12 moet worden doorbroken om te spreken van een echte positieve overgangsfase. Onder in het veld liggen de steunstrepen op ruime afstand, te weten 6,98 en 5,98. Voor nu bezien wat de spelers verder van plan zijn rond de SMA zone.

Conditie: Support.

Coaching: rebound posities mogen worden aangehouden, maar hou de vinger aan de pols bij de 12 passage. Bij signalen van topvorming overwegen om winsten te verzilveren.

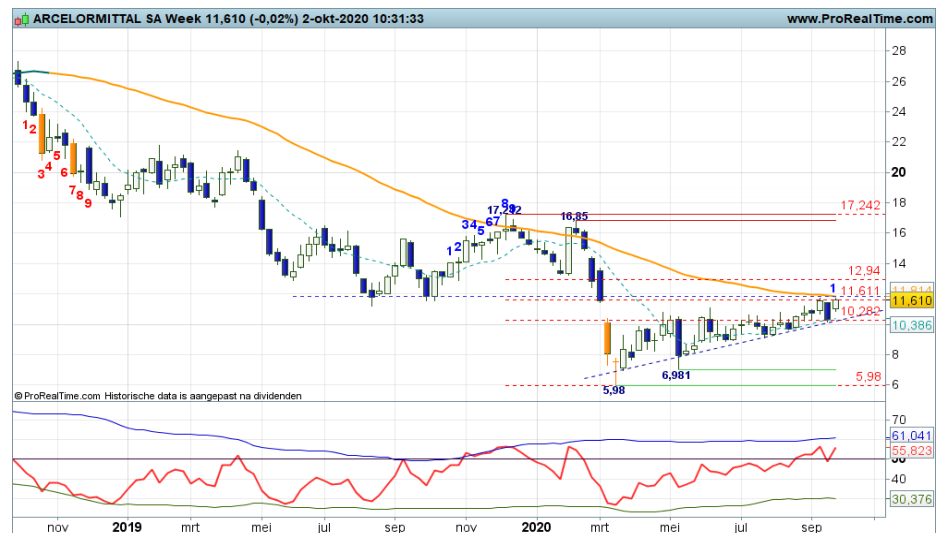

ASMI - Stieren weer aan zet

Bekijk de BNP Paribas Turbo's

In de afgelopen weken waren bodemstampers actief nipt boven de Fibonaci grid rond 115/113. Deze week krijgt dat een prima vervolg met een solide witte candle met de swingteller op +1. Een opkrukkende RSI completeert de Up status op het Dashboard, de stieren zijn weer aan zet. De uptrend kan worden vervolgd richting de rode strepen op 137+ en 150+. Corrigerende berentikken tot 115 zijn daarbij toegestaan.

Conditie: Up.

Coaching: voor trendbeleggers ziet de chart er aantrekkelijk uit, zij kunnen overwegen koopposities in te nemen.



ASML - Vervolg uptrend

Bekijk de BNP Paribas Turbo's

In de afgelopen weken waren bodemstampers actief nipt boven de Fibonaci grid rond 290. Deze week krijgt dat een prima vervolg met een solide witte candle met de swingteller op +1. Een opkrukkende RSI completeert de Up status op het Dashboard, de stieren zijn weer aan zet. De uptrend kan worden vervolgd richting de rode strepen op 339+ en 355+. Corrigerende berentikken tot 300 of uiterlijk 290 zijn daarbij toegestaan.

Conditie: Up.

Coaching: voor trendbeleggers ziet de chart er aantrekkelijk uit, zij kunnen overwegen koopposities in te nemen.

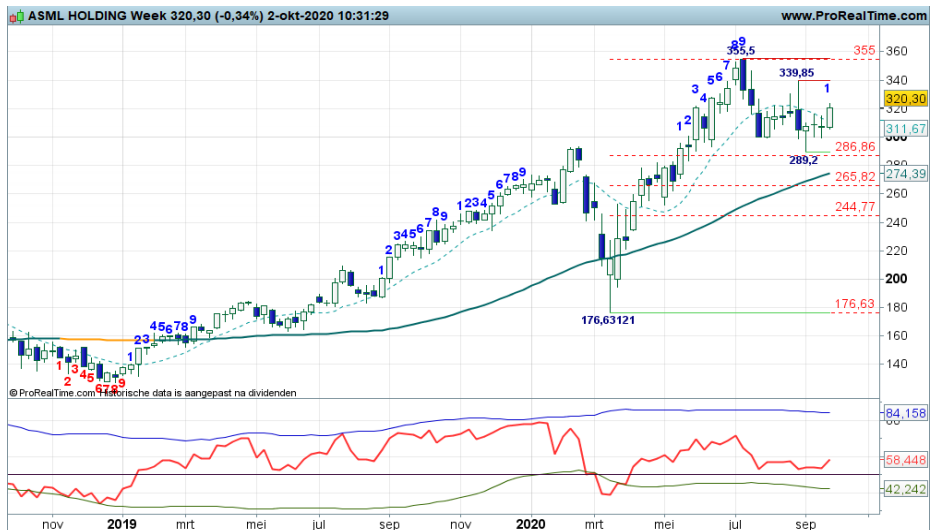

ASR Nederland - Steun op de SMA

Bekijk de BNP Paribas Turbo's

“Rond 30 is nu wel wat topvorming zichtbaar. Dat mag de pret niet drukken. Een terugval richting circa 28 is toegestaan zonder al te veel schade aan het patroon van hogere toppen en hogere bodems toe te brengen”, zo schreef ik vorige week. Welnu, de pullbackfase is nog in volle gang, waarbij de SMA op krap 28,00 een cruciale rol vervult. Daar bodemen met witte candles valideert de uptrend, koersvorming eronder impliceert een nieuwe dalende trend.

Conditie: Resistance / Correctie.

Coaching: na een succesvolle pullback zijn er hernieuwde koopkansen voor trendbeleggers.



DSM - Bulls op stoom

Bekijk de BNP Paribas Turbo's

In mijn recente commentaren stuurde ik aan op een correctie. Maar op een hapering na trekken de bulls zich hier niets van aan. Ze stomen gewoon door om nieuwe highs neer te zetten. Swingteller al weer op +6, de Up status blijft valide. Maar houden de bulls dit vol? Krijgen ze geen hoogtevrees? De afstand met de SMA lijn groeit aanzienlijk, maar van echte overspannenheid is nog geen sprake. Bij een eerstvolgende zwarte candle lijkt topvorming aanstaande.

Conditie: Up.

Coaching: Koopposities mogen worden aangehouden. Vinger aan de pols als er een zwarte candle verschijnt.

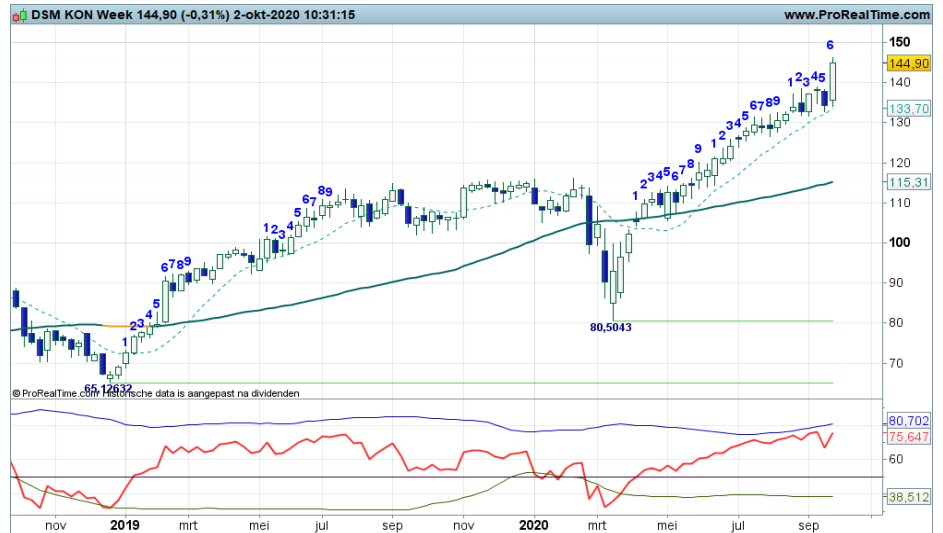

Galapagos - Dappere rebound

Bekijk de BNP Paribas Turbo's

De beren drukten de koers onlangs flink onderuit, maar vanaf 100 lijkt een rebound nu meer vorm te krijgen. Vorige weken reeds wat witte candle's, deze week echter een milde terugval. De indicatoren staan in een rebound stand, dus een verdere opmars naar de Fibo grid op 144+ tot zelfs 170+ lijkt aannemelijk. Maar dan moeten de bulls wel rap terugkomen met witte candles. Zo niet, dan dreigt er een lagere top ruim onder de SMA lijn.

Conditie: Support / Rebound.

Coaching: koopkansen voor reboundspelers zolang de swingteller doortelt in zijn blauwe serie.

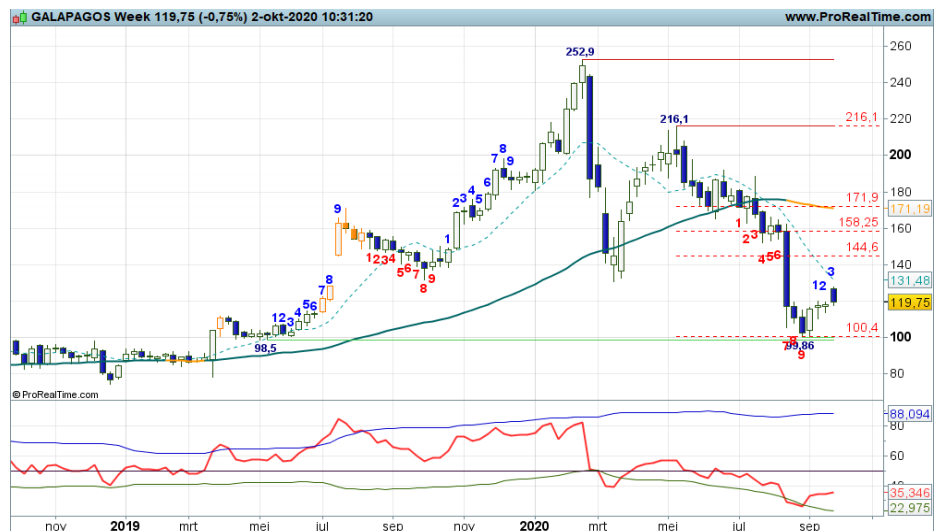

Heineken - Negatieve ondertoon

Bekijk de BNP Paribas Turbo's

Volgens de Dashboard spelregels is er sprake van een dalende trendfase met een prille rebound. Op krap 76 ligt wat steun ter hoogte van de lows van de afgelopen weken. De candle kleurt wit, swing op +1, RSI vlak. Het loopt niet over van enthousiasme. De koers staat dan ook nog onder de daily en weekly SMA lijn en per saldo is het patroon van lagere toppen en lagere bodems nog in stand. Onder circa 75,80 krijgt de downtrend een vervolg. Pas boven 80 wordt het beeld beter.

Conditie: Support / Rebound.

Coaching: short posities strak blijven monitoren. Bij meer signalen van bodenvorming wellicht wat winsten verzilveren.



IMCD - Tijd voor wat afkoeling

Bekijk de BNP Paribas Turbo's

Het gaat uitstekend met de bulls op dit speelveld. Al geruime tijd koersen zij noordwaarts met recent een high op 107+ waar thans een rode streep ligt. Er staan inmiddels twee zwarte candles, dus topvorming lijkt aannemelijk als opmaat voor een correctie ofwel afkoeling richting de Fibo grid op 95+ tot 87+. De trend komt nog lang niet in gevaar, dus na een adempauze en stap terug mogen de bulls het weer proberen, zo is het idee.

Conditie: Up

Coaching: deels wat winsten verzilveren om op lagere niveaus weer aankopen te overwegen, zo luidt de coaching aanbeveling.

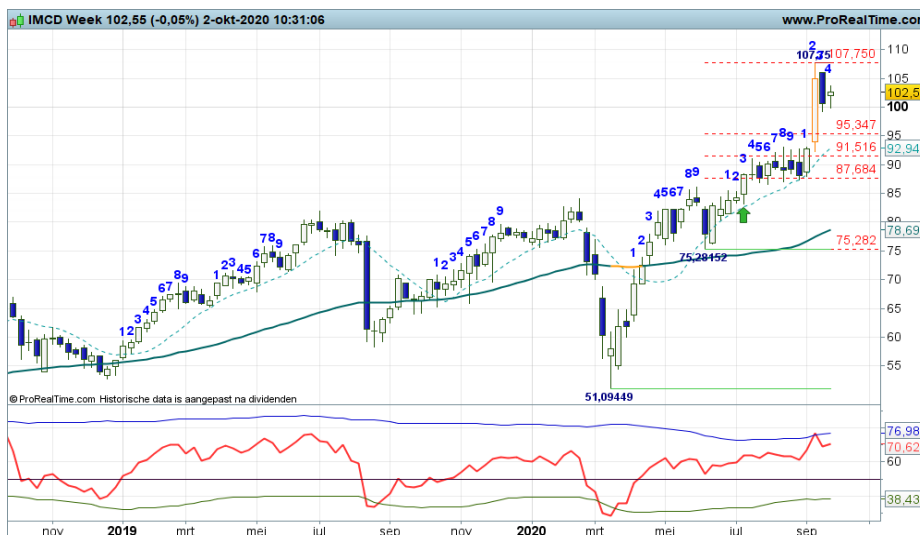

ING - Tussen rood en groen

Bekijk de BNP Paribas Turbo's

De contouren van een bandbreedte tussen 5,82 en 7,27/45 zijn duidelijk, trendmatigheid ontbreekt, zigzaggen tussen rood en groen is thans wat er gaande is. We zullen zien hoelang de spelers dit volhouden. Uiteindelijk zal de koers uit de trading range breken. Gezien de huidige berendruk zou dat aan de onderkant kunnen zijn. Dan is een verdere afdaling naar 4,51 haalbaar. Bij een witte candle daarentegen op 5,82 blijven de bulls in de race.

Conditie: Down.

Coaching: trading range spelers kunnen wel wat doen tussen steun en weerstand. Voor trendbeleggers is er momenteel weinig te beleven.



Just Eat Takeaway - Vervolg uptrend

Bekijk de BNP Paribas Turbo's

Het lukt de bulls om deze week mogelijk wederom een witte candle te produceren, de vierde op rij. Alle indicatoren springen deze week in de plus, dus formeel wordt de uptrend vervolgd. Maar het opwaarts potentieel is vooralsnog beperkt. In de 100 zone is al een aantal keren getopt, dus dat zou nu weer het geval kunnen zijn. Zo ja, dan doemen de contouren van een trading range op met 100 als bovenlijn en circa 90 als onderlijn. We zullen zien tot hoever de bulls zullen reiken.

Conditie: Up.

Coaching: bescheiden koopkansen gezien het vooralsnog beperkte opwaartse potentieel.



KPN - Beren aan de leiding

Bekijk de BNP Paribas Turbo's

Koersvorming met zwarte candles onder een dalende SMA lijn, swingteller in de min, RSI onder de 50-lijn, kortom de beren aan zet in een dalende trendfase. Eerste steun ligt op 1,9162, wellicht dat daar wat gebodemd gaat worden als opmaat voor een rebound. Onder 1,91+ overigens is er ruimte tot aan de Corona dip op 1,60+. Hoe het ook zij, zolang de candles zwart kleuren en de swingteller doortelt in het rood, blijven de beren aan de leiding.

Conditie: Down.

Coaching: short spelers doen goeie zaken, zij mogen hun posities aanhouden zolang de candles zwart kleuren.



NN Group - Milde correctie

Bekijk de BNP Paribas Turbo's

“De koers bereikt nu wel de oude topzone tussen 34 en 36, de kans op topvorming groeit daarmee wat wellicht”, zo meldde ik de vorige keer. Inmiddels hebben we een Bearish Engulfing gezien en een forse zwarte candle, gevolgd door een witte kaars deze week. Per saldo dus een gematigde correctiefase, eerder een stabilisatie dan een echte afdaling. Zolang de koers boven de SMA op 30+ noteert, blijft de ondertoon positief.

Conditie: Resistance / Correctie.

Coaching: het is uitzien naar nieuwe koopkansen binnen de uptrend.

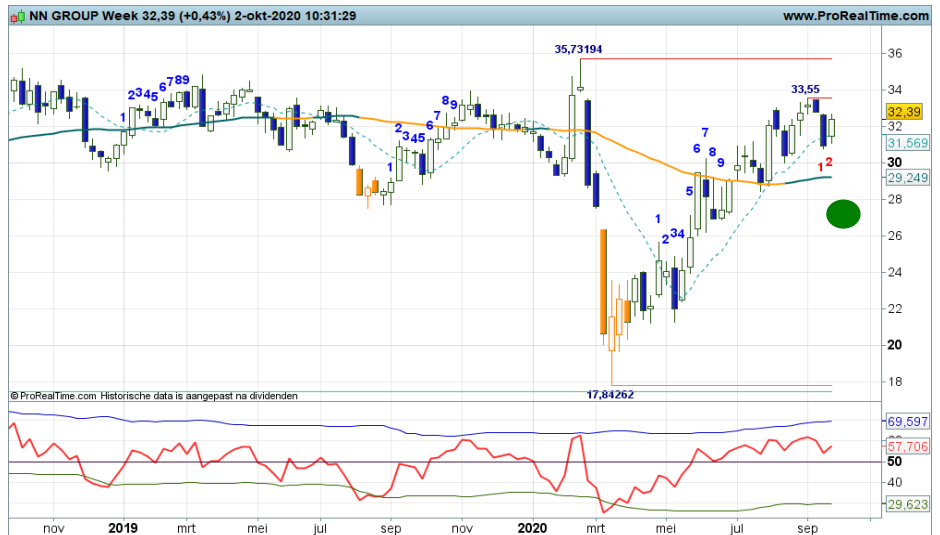

Philips - Wiebelen en waggelen

Bekijk de BNP Paribas Turbo's

Het is rommelen rond de gemiddelde lijn, wiebelen en waggelen door de spelers die nu geen duidelijke richting inslaan. De indicatoren staan in magere plus- of minstanden, dus die bieden geen soelaas. Er is een overtuigende witte of zwarte candle nodig om een nieuwe significante beweging te kunnen starten. We zullen zien wie dit als eerste doet, dan kunnen we weer een verantwoord scenario schrijven.

Conditie: Down of Support.

Coaching: even de kat uit de boom kijken. Wacht maar op een duidelijk signaal uit het veld.

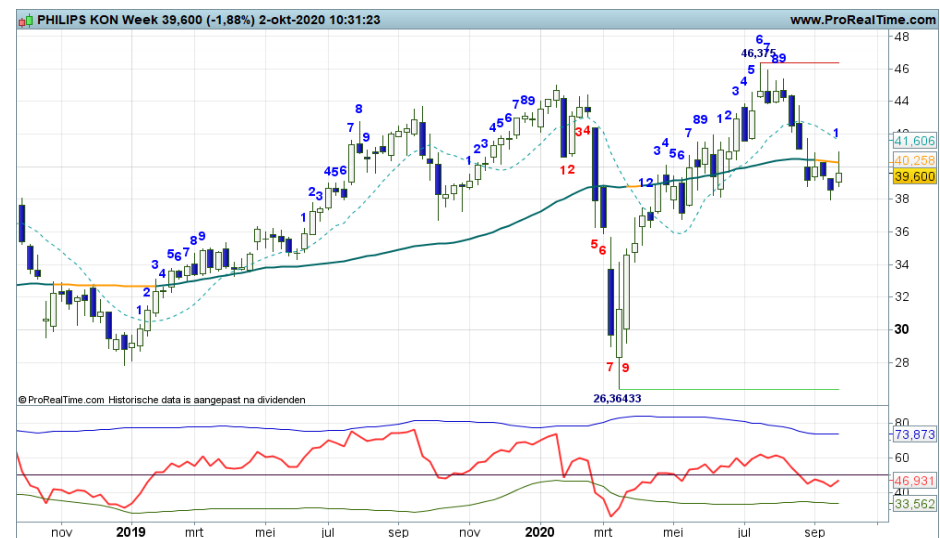

Prosus - Verzwakking richting de steun

Bekijk de BNP Paribas Turbo's

Inmiddels is een meer zijwaartse fase zichtbaar tussen de steunzone op krap 77 en de weerstandzone rond 90. Een afdaling richting de steun is gaande. De swingteller staat in de min. Alles bij elkaar wordt het technische beeld dus wat zwakker. Onder 75 vergroten de beren hun grip op het veld. Echter, bij signalen van bodemvorming op de groene streep kunnen de bulls een klein vuistje maken richting de 90 zone.

Conditie: Down.

Coaching: trendbeleggers blijven aan de zijlijn. Voor rebounders zijn er offensieve koopkansen als bodemstampers actief worden rond 76/75.

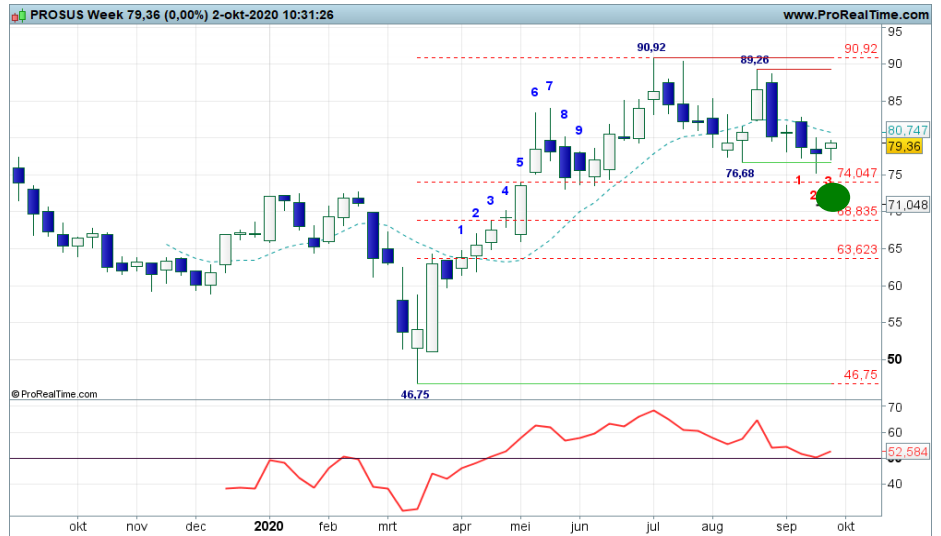

Randstad - Hangen en wurgen

Bekijk de BNP Paribas Turbo's

Pogingen van de bulls om een nieuwe uptrend te starten worden gedwarsboomd door de beren. Resultaat is een kwakkelend koersbeeld rond de SMA lijn op 45,00. Witte en zwarte kleefcandles wisselen elkaar af, indicatoren in een magere plus- of minstand, het schiet allemaal niet op. Het is nu lastig aan te geven wie als eerste een overtuigende stap zet. Laten we dan ook maar rustig afwachten.

Conditie: Up of Down.

Coaching: zolang het niet duidelijk is wat de spelers van plan zijn, is een zijlijnpositie wellicht de beste optie.



RELX - Milde berenstand

Bekijk de BNP Paribas Turbo's

Binnen de actuele downtrend is milde berendruk gaande tussen 17,83 steun en 19,89 weerstand. Dat is in het kort mijn bevinding als ik op afstand naar de chart kijk. Geen overduidelijke berendruk, ze doen het rustig aan, ze hebben geen haast zo te zien. Zijn ze in staat om weg te zakken naar de groene streep? Of komen de bulls terug met een aanval op rood? Binnenkort weten we meer. Voor nu bezien of de beren meer troeven in handen hebben.

Conditie: Down.

Coaching: bescheiden short posities aanhouden, een zijlijnpositie is ook te overwegen.

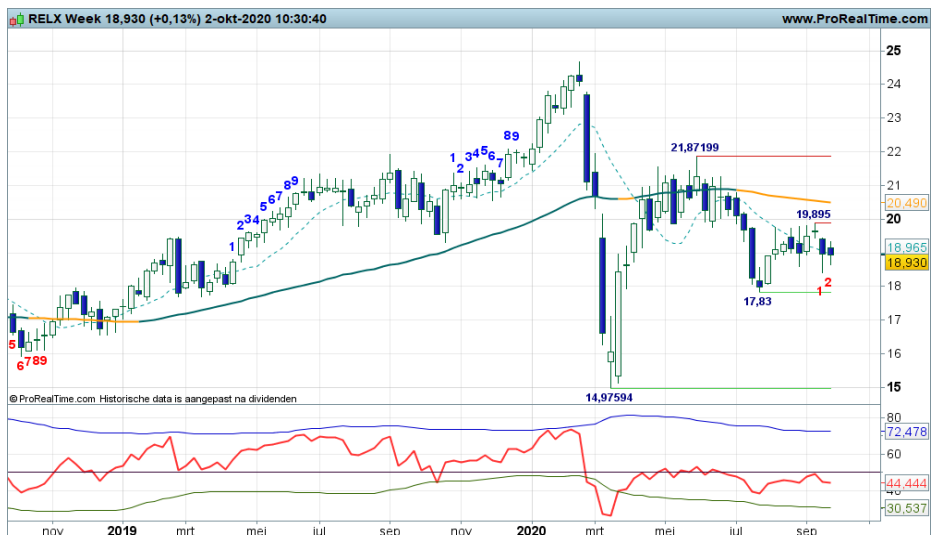

Royal Dutch Shell - Waar blijft het Engeltje?

Bekijk de BNP Paribas Turbo's

Elke dag wordt ons gevraagd of de bodem al is bereikt. Ons antwoord is steevast "Zolang de candles zwart kleuren, blijven de beren aan zet". Maar bij 10+ ligt toch een groene streep? Dat is toch geen garantie dat het berenspoor daar doodloopt? Een indicatie van mogelijke bodemvorming is het verschijnen van een witte candle, het Engeltje in dit geval. Als dit gebeurt ligt een rebound richting 17+ in het verschiet. Maar o wee als de steunstreep wordt weggeslagen.

Conditie: Down.

Coaching: "Wit op 10" is in dit geval de slogan die wij aanhouden om vervolgens uit te zien naar rebound kansen.



Unibail Rodamco - Beren blijven drukken

Bekijk de BNP Paribas Turbo's

Voor Unibail is het beeld wellicht nog duidelijker dan bij RDS hierboven. Deze week opnieuw een zwarte candle met de swingteller in de min. Daily SMA dalend, wekelijk SMA dalend. Eigenlijk falen de bulls al 14 weken op rij. Pas bij een overtuigende witte candle en een slotstand boven 40 gaat de gewenste rebound mogelijk van start. Voorlopig de beer maar blijven volgen dus.

Conditie: Down.

Coaching: short posities doen het goed. Het sentiment kan pas draaien bij een solide witte candle. Dan short winsten verzilveren.



Unilever - Weerstand onder druk

Bekijk de BNP Paribas Turbo's

Aan turbulentie geen gebrek op dit speelveld. Met veel gevoel voor dramatiek houden de bulls stand boven de SMA op 49+. Alle indictoren in de plus, druk op de rode streep op krap 52,00 wordt opgevoerd, bij een doorbraak komt er ruimte vrij richting 54 tot 55. Charttechnisch zie ik hogere toppen en hogere bodems, hetgeen natuurlijk een lekker windje is in de rug van de bulls. We volgen hun verrichtingen met grote belangstelling.

Conditie: Up.

Coaching: vinger aan de pols als er koopposities uitstaan. Bij signalen van topvorming posities afromen.

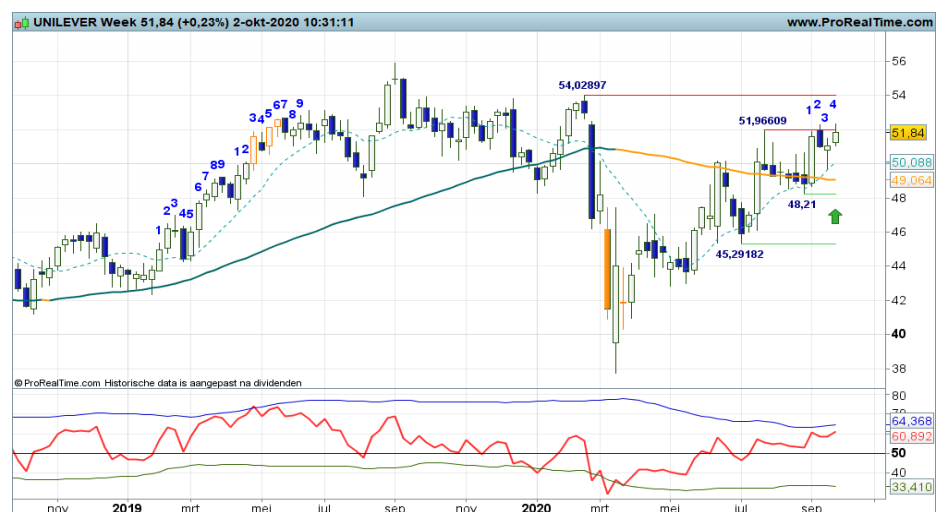

Na een recent zwieperig koersbeeld waarbij gematigd hogere toppen en hogere bodems overheersen, zoekt de koers thans weer hogere niveaus op. Nieuwe All time highs worden neergezet, uncharted territory wordt verkend. Indicatoren in de plus, dus de Up conditie is valide. Zo nu en dan een zwarte candle als adempauze voor de bulls is daarbij geen probleem. Als de koers maar wel boven krap 72,00 blijft bewegen.

Conditie: Up.

Coaching: voor trendbeleggers is dit een prima speelveld, koopposities mogen worden aangehouden.

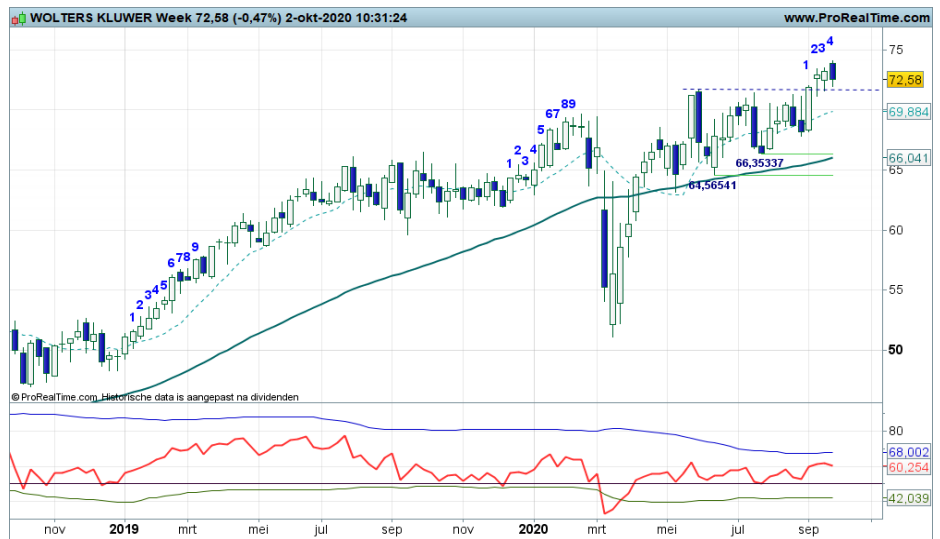

Chart Navigator - TA Coaching Rubriek

Voor „Het betere leidingwerk“

Vorige week de tip “Stay in the game”, deze keer ga ik het hebben over tips voor “Het betere leidingwerk”. Wees gerust, geen dubbelzinnigheden van de loodgieter en ook geen stuk over koper-, gas- of waterleiding. Nee, waardevolle tips voor beter beleggersgedrag en hoe u daar zelf de leiding in kunt nemen. Eén van mijn grootste vijanden is **afleiding**. In mijn geval betreft het veelal de overlading van informatie en prikkels die dagelijks wordt uitgestort en alle beleggersverleidingen die daarbij horen. En ik ben daarin niet de enige, zo bleek recent. De tip: probeer u echt te beperken tot enkele analisten en/of websites, “Minder is meer”. Een bekende regel is “Trade what you see, not what you think”. In de praktijk vaak makkelijker gezegd dan gedaan. De juiste vraag is dan: “Wie gaat er aan de **leiding** op de chart”. Wat zeggen de toppen en bodems en welke Dashboard conditie is van toepassing? (check onze **Handleidingen**). Daarmee bepaalt u eenvoudig de juiste richting voor uw trade met als doel neutraal te blijven en een scenario te schetsen met twee kanten. Wat is de koersroute als het misgaat en wat zijn dan de kosten? En wat is het potentieel?

Onderdeel van alle afleidingen is dus ook een stuk **verleiding**. Hoe vaak is het voorgekomen dat u een positie innam die u eigenlijk niet gepland had? Om dat te voorkomen is er winst te behalen door een stuk **begeleiding**. En dan vooral door en voor uzelf. Het beste tradingboek is namelijk uw eigen notitieboek. Succesvolle traders blijken zeer gedisciplineerd in het bijhouden van hun trades, resultaten en het monitoren van hun handelsgedrag. Het is dus zeer zinvol om uw transacties te noteren en op welke basis u de trade heeft ingenomen. Daarnaast kunt u een lijstje maken met alle **aanleidingen** die u kunt bedenken die tot slechte beslissingen kunnen leiden en de beste reactie daarop. Als u bijvoorbeeld uitgestopt bent op de bodem (aanleiding), dan ligt een revenge trade op de loer. Als u van te voren echter weet wat u gaat doen, bijvoorbeeld even de kamer uit, dan wordt de kans op verleiding tot ongewenste reacties een stuk kleiner. Kortom, experimenteer eens met het noteren van uw trades en noteer aan- en verleidingen en uw gewenste reactie daarop. Probeer dat eens 3 maanden en laat u verrassen door uw bevindingen, de structuur die het biedt en de resultaten. Succes met het betere leidingwerk. (WdB).

Het betere leidingwerk



Afbeelding 1

Trading Journal

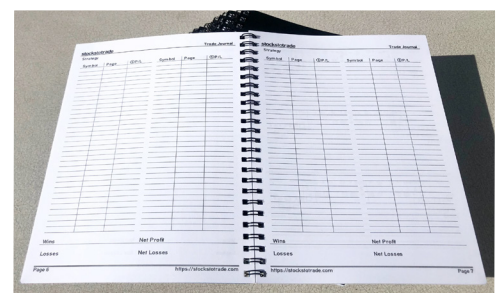

Afbeelding 2

Aalberts - Milde overgang

Op de weekkaart is een 'komvormige' top zichtbaar als opmaat voor een nieuwe dalende trendfase. De candles staan al onder de SMA lijn, de swingteller noteert -5, maar de RSI doet nog niet echt mee. De candle van deze week kleurt wit en hangt nipt onder de SMA, dus de beren krijgen (nog) niet echt poot aan de grond. Daartoe zijn dus meerdere zwarte candles nodig. Mocht het daarentegen lukken om de SMA weer opwaarts te passeren, dan zal er bij koersvorming boven de rode streep een nieuwe uptrend van start gaan.

Conditie: Down.

Coaching: *even de kat uit de boom kijken wie overtuigend initiatief toont.*

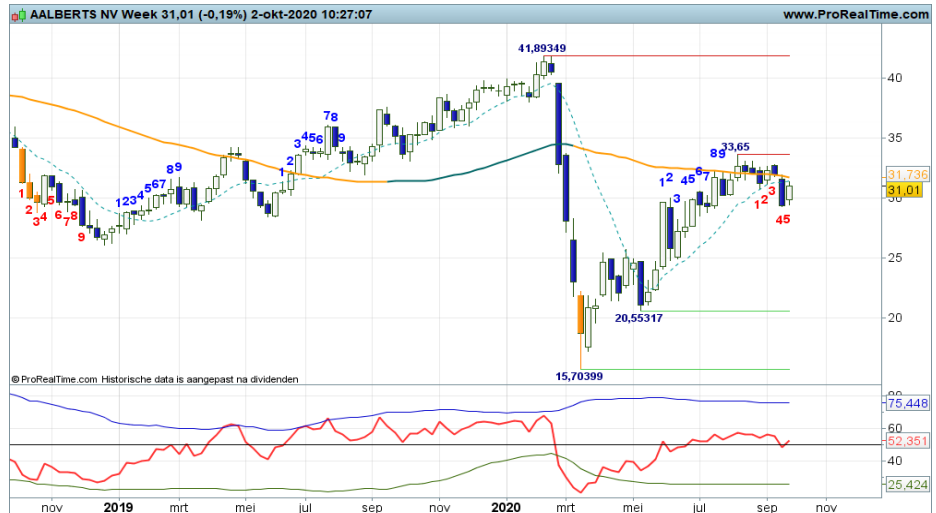

Arcadis - Start uptrend

Alle ingrediënten voor een positief scenario zijn aanwezig. Koersvorming met een witte candle op de SMA lijn, de swingteller naar +1 en de RSI opverend vanaf de 50-lijn. De UP status is valide op het Dashboard en dat impliceert dat een rally in het stijgingskanaal voor de hand ligt. Eerst naar krap 20,00, daarna naar 23+ of nog iets hoger. Bij koersvorming onder 17,70, de SMA steun, vervagen de positieve vooruitzichten aanzienlijk.

Conditie: Up.

Coaching: *koopposities zijn gerechtvaardigd zolang de Up conditie valide is.*



BESI - Milde correctie

Er is sprake van een positieve ondertoon gezien het proces van hogere toppen en hogere bodems boven een fier opkruellende gemiddelde lijn. Maar binnen dit vaarwater is thans een milde correctie gaande. De swingteller geeft immers rode standen aan, terwijl de RSI wegzakt tot de 50-lijn. Het is de verwachting dat er rond 36,00 gebodemd zal worden om daarna de uptrend een nieuwe impuls te geven. Onder 34,50 geraakt de koers in een negatieve overgangsfase.

Conditie: Resistance / Correctie.

Coaching: *na een succesvolle correctie zijn er weer koopkansen voor trendvolgende beleggers.*

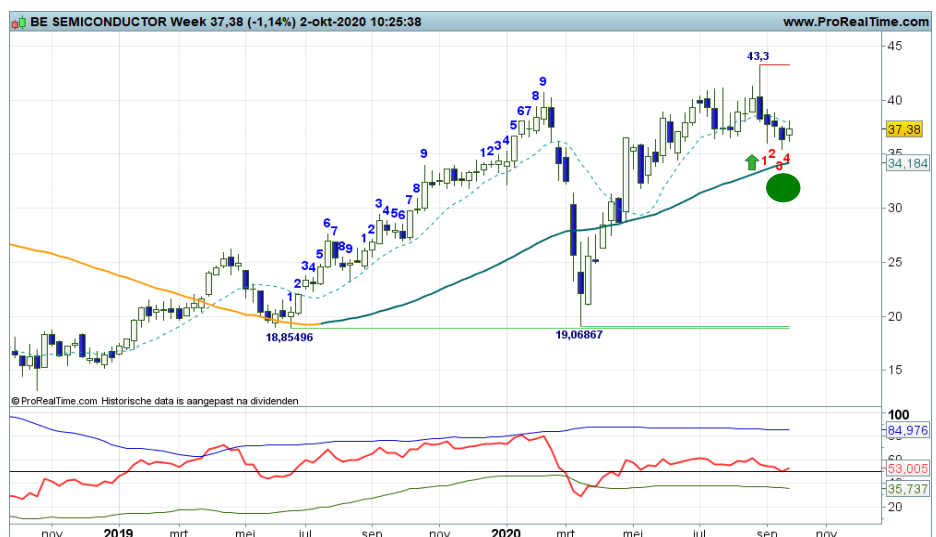

OCI - Trading range karakteristieken

Het is duidelijk zichtbaar dat de koers heen en weer zwipt tussen afgerond 8,50 steun en 12,60 weerstand. Kleine bewegingen binnen een langere termijn dalende trend. Indicatoren in de min, dus de beren genieten het voordeel van de twijfel. Bij koersvorming onder 8,50 delen zij een nekslag uit, dat moge duidelijk zijn. Maar eens gezien ofde bulls dit kunnen omzeilen door witte candles te produceren richting de bovenkant van de range.

Conditie: Down.

Coaching: voor trendbeleggers is er weinig eer te behalen, zij overwegen dit fonds links te laten liggen.

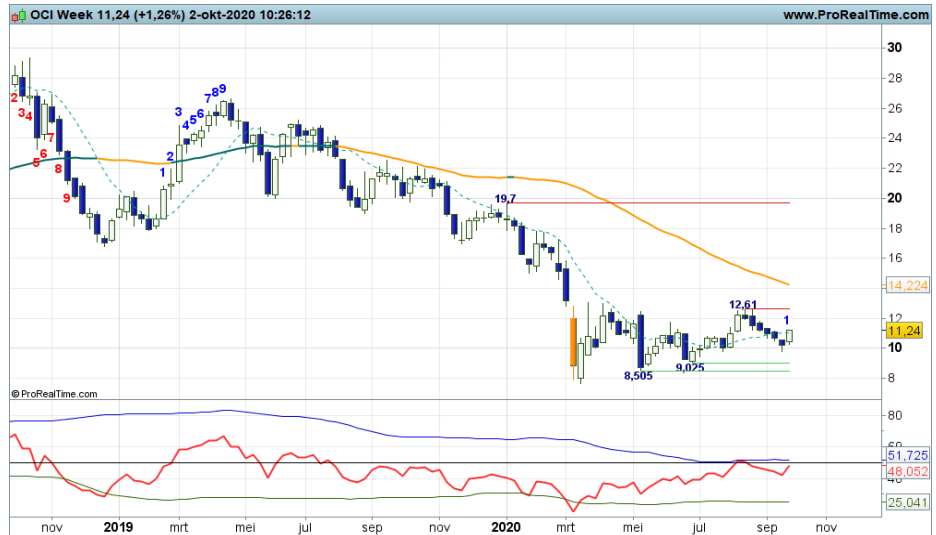

SBM Offshore - Plusen en minnen

Het speelveld oogt redelijk neutraal. Afwisselend witte en zwarte candles onder en boven een licht dalende gemiddelde lijn, kleine plusjes of minnetjes bij de indicatoren met koersvorming tussen circa 13,00 steun en krap 15,00 weerstand. De spelers weten even geen richting te kiezen, waardoor er thans geen zinnig scenario geschetst kan worden. We wachten af.

Conditie: Down of Up.

Coaching: hou het kruit maar droog, er is geen zicht op een significante beweging.



TomTom - Spannend steunscenario

De trend is dalende, dat moge duidelijk zijn, maar er gloort enig licht. De koers is namelijk weggezakt tot vrijwel de Corona dip op 5,95. Met deze week een witte candle en deswingteller mogelijk op +1 geven de bulls te kennen op te willen veren richting de weerstandzone rond 8+. Een en ander impliceert een spannend steunscenario. Komende week opnieuw een witte candle met swingteller op +2 moet bodemvorming bevestigen.

Conditie: Support / Rebound.

Coaching: offensieve koopjesjagers zien hun kansen mits de koers boven 5,95 blijft bewegen.



Amazon - Dreigende HS formatie?

Het huidige koersverloop zou kunnen leiden tot de vorming van een HS formatie. Zover is het nog niet. Als de witte candle die nu in de maak is overtuigend de horde rond 3250/3300 doorbreekt, dan is er niets aan de hand. Op dit moment zijn nog geen signalen van verkoopdruk zichtbaar. Enige waarschuwing is, dat de correctiefase nog valide is op het Dashboard. Volgende week maakt die weer plaats voor de Up conditie. Voor nu de bulls blijven volgen.

Conditie: Correctie.

Coaching: koopposities aanhouden tot er signalen van topvorming zichtbaar worden.

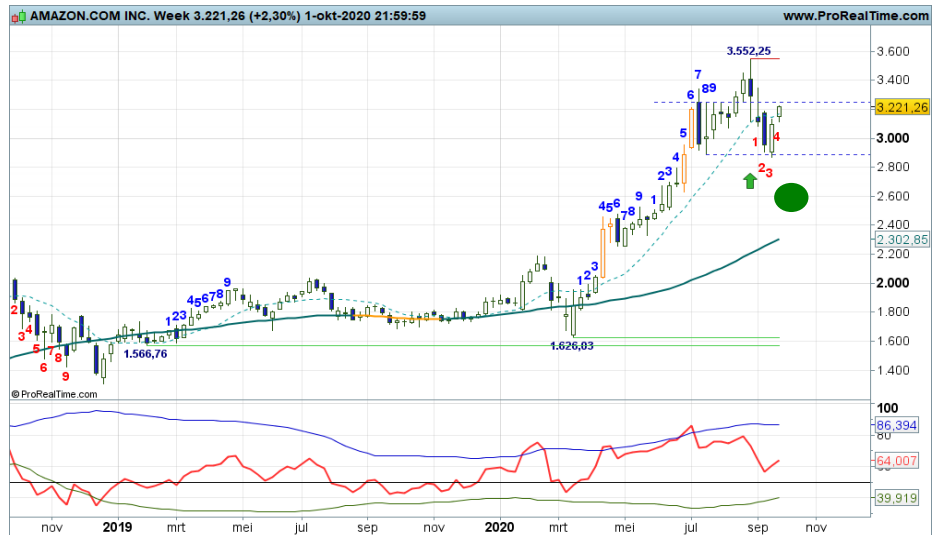

BASF - Vervolg afdaling?

Oude steun wordt nieuwe weerstand, het is overduidelijk. Veelal geen harde niveaus, wel duidelijke zones. Goed, de stand van zaken voor BASF? Min of meer een dubbele top, verkoopdruk is zichtbaar met wat haperingen rond 50, tevens de subjectieve steunlijn. De steun op 46,59 en daaronder op 41+. De indicatoren bevestigen met een Down conditie. Indien de candle volgende week zwart kleurt, dan komt een afdaling richting 46+ dichterbij.

Conditie: Down.

Coaching: turbo shortposities handhaven, dat lijkt de beste overweging.



Coca Cola - Drinkpauze

Ja, okay, de titel is misschien wat afgezaagd. Maar ja, kijk eens naar de grafiek. Een vlakke tot licht dalende SMA lijn, die genaderd wordt door de daily SMA. Deze week rond die niveaus een kleine candle als teken dat de markt het even niet weet. Daarbij staan de indicatoren in niemandsland. Een adempauze dus. De zone rond 48 is wel een mooie plek voor een bodem, daarboven op de voorliggende toppen. De spriet van vorige week is hoopvol voor de bulls. Als de candle volgende week wit kleurt, dan krijgt het opwaartse patroon wellicht een impuls.

Conditie: Down.

Coaching: kopen bij witte candles, stop op krap 47, dat is nu de offensieve overweging.

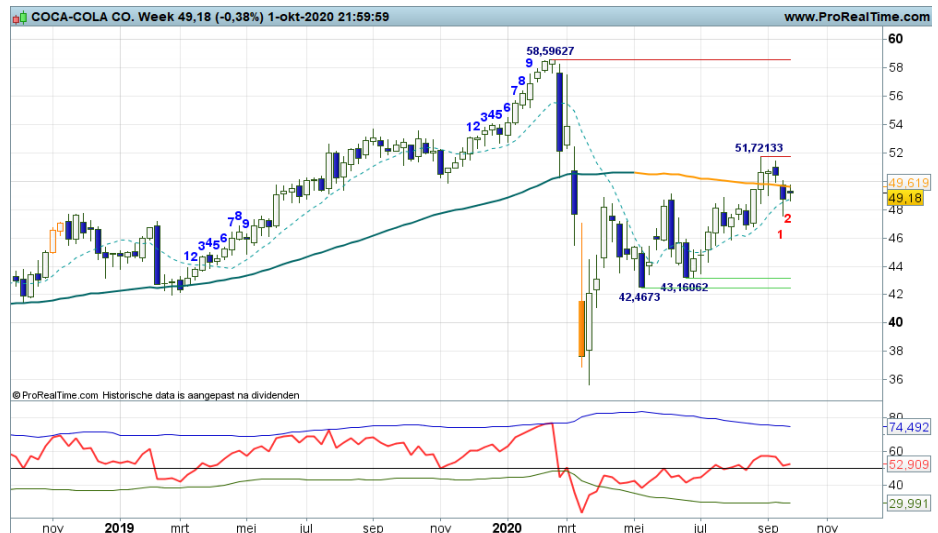

EUR/USD - Test van de Apex

Bekijk de BNP Paribas Turbo's

Op de weekgrafiek is er een correctiefase zichtbaar binnen de opwaartse trend. De eerstvolgende steunzone ligt wellicht rond de voorliggende toppen in het gebied tussen 1.1400 en 1.1500. Er is op dit moment echter wel een witte candle in de maak, maar de bulls hebben de oude weelky lows rond 1.1750/1.1800 niet opwaarts weten te doorbreken. Daar ligt tevens de daily SMA. Als de candle volgende week zwart kleurt lijkt een verdere afdaling aanstaande.

Conditie: Correctie.
Coaching: shortkansen bij verkoopdruk.



GBP/USD - Adempauze boven de SMA zone

Bekijk de BNP Paribas Turbo's

Op de weekgrafiek is er een correctiefase zichtbaar binnen de opwaartse trend. Recent zette ik in op een afdaling richting 1.26+. Dat bleek een redelijke richtlijn, want op 1.2675 is vorige week een bodem gevormd. Op de weekgrafiek zijn nu hogere niveaus zichtbaar, de candle kleurt wit, maar de koers heeft de afgelopen drie weken de 1,3000 praktisch niet weten te passeren. Er is dus sprake van een adempauze tussen grofweg 1.2700 en 1.3000. Dat is een prima range voor offensieve spelers.

Conditie: Correctie.
Coaching: offensieve spelers wijken uit naar een kleiner timeframe.



Euro-Bund future - Wachstans

Bekijk de BNP Paribas Turbo's

De afgelopen maanden wisselden witte en zwarte candles elkaar veelvuldig af en daarmee ontbreekt de trendmatigheid. De koers beweegt nog wel boven de SMA, maar die kleurt inmiddels oranje als teken dat het momentum neerwaarts kruit. Pas onder krap 172 gaat echter een negatieve overgangsfase van start richting 170 met als uiterste vangnet 168, daaronder komt de brede range in gevaar. Voor nu bezien of de markt de gematigd hogere niveaus weet vast te houden en een poging wil doen om 175+ opwaarts te doorbreken.

Conditie: Up / Correctie.
Coaching: koopposities strak bewaken.



Goud - Tussen de lijnes

Bekijk de BNP Paribas Turbo's

Het blijft spannend op de grafiek van Goud. De koers zit gevangen tussen twee niveaus, dat koerspatroon noem ik ook wel een 'trapped fractal'. Aan de bovenkant liggen de oude bodems rond 1.900/1950 en aan de onderkant de oude topzone op 1.850. En nu? Een doorbraak van de zone rond 1.900+ maakt ruimte vrij tot de volgende horde. Bij verkoopdruk ligt een afdaling richting 1.850 weer voor de hand. Voor nu dus bekijken wie de leiding pakt.

Conditie: Correctie.
Coaching: het plaatje nodigt nog niet uit om nieuwe posities in te nemen voor de lange termijn. Korte ritjes op de dagkaart ter overweging.



Zilver - Vervolg uptrend aanstaande?

Bekijk de BNP Paribas Turbo's

Een flinke neerwaartse beweging was gaande op de grafiek van Zilver. Er is sprake van een correctie binnen de opwaartse trend, waarbij de koers inmiddels stabiliseert in de Fibonacci zone. Een oud niveau, het hoogste punt van 2016 rond 23+ is daarbij kortstondig neerwaarts doorbroken, dat is beter zichtbaar op de maandkaart. Nu er deze week weer wat bulls terugkeren, behoort een rebound richting de zone rond 26 tot de mogelijkheden. De bulls moeten zich dan wel laten zien.

Conditie: Correctie.
Coaching: wellicht even aankijken hoe het zich verder ontwikkelt. Bij meer wit zijn koopposities mogelijk.

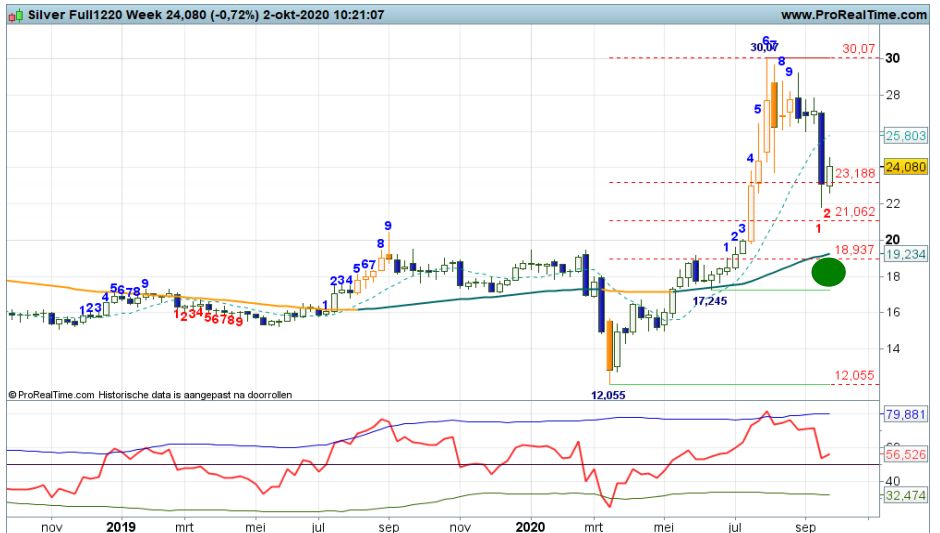

BrentOil future - Verkoopdruk

Bekijk de BNP Paribas Turbo's

Op de weekgrafiek is de dalende trend nog altijd valide. De koers staat onder de daily en weekly SMA, de swingteller noteert in de min en deze week kleurt de candle diep zwart. De afgelopen weken bewoog de koers in een zijwaartse fase tussen grofweg 41,50 en 44,00 die de bulls niet konden passeren. Onder krap 40 krijgt de dalende trend een vervolg, wellicht richting 30,00. Zolang de candles zwart blijven gaat de beer aan de leiding.

Conditie: Down.
Coaching: shortposities blijven gerechtvaardigd.

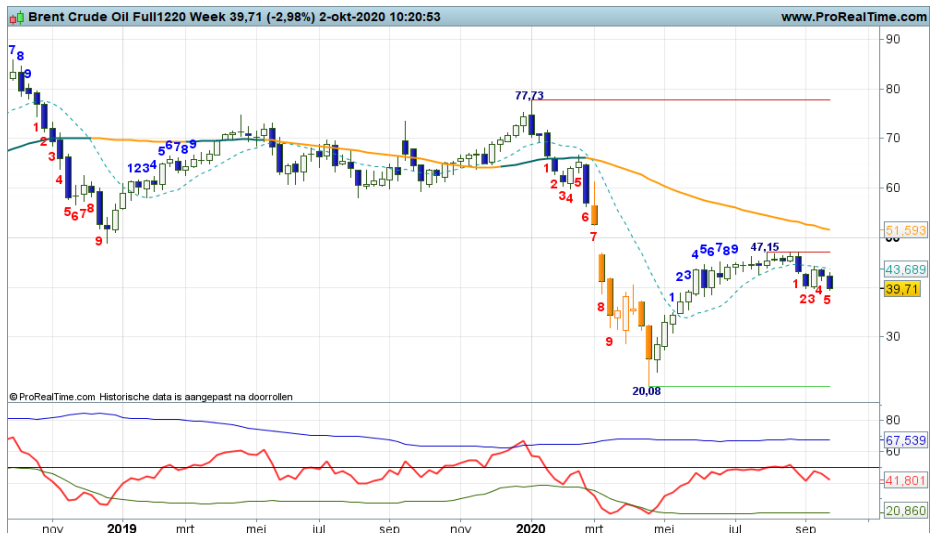

Wie is Nico Bakker?

Ik ben technisch analist met visuele analyse ofwel chart reading als specialisatie, waarbij ik op een eigen specifieke wijze naar markten en koersontwikkelingen kijk. Ik doe veel research op dit gebied, geef trainingen en workshops en besteed veel tijd aan kennisoverdracht. Dit laatste doe ik vooral aan de hand van columns, commentaren en analyses op bekende beleggings-websites. Daarnaast mag ik regelmatig spreken op seminars en congressen en kunt u mij zien op web-TV en zelfs volgen via Twitter (TheDailyTurbo).

Ik benader de technische analyse vanuit een 'visionairs' oogpunt. Ik probeer het beleggingslandschap met mijn Dashboard Beleggen in kaart te brengen en actieve beleggers te wijzen op kansen en bedreigingen. Een belegger bepaalt zelf wat hij met mijn informatie doet. Als er dan een mooi rendement gehaald kan worden, is mijn missie geslaagd. Ik speel daarbij niet een rol als trader, maar als coach. In mijn rol als coach staat denken en handelen in termen van waarschijnlijkheden centraal. Anders gezegd, het definiëren van scenario's is de basis voor een verantwoorde beleggingsbeslissing. Visies herzien als de markt daar aanleiding voor geeft is dan ook een discipline die niet mag ontbreken.

Naast marktbeelden schetsen en routes uitzetten, gaat mijn belangstelling ook uit naar de Behavioral Finance, ofwel allerlei psychologische valkuilen en vaardigheden die bij beleggen een rol spelen. Met diverse uitspraken en beeldspraken geef ik in presentaties en workshops aan hoe emotie en discipline als rode draad tussen de oren van beleggers loopt. Ik heb mee mogen helpen de technische analyse in Nederland een gezicht te geven en dat geeft mij veel voldoening. Ik probeer nog steeds op eigen wijze vernieuwingen en andere inzichten over het voetlicht te brengen, in de veronderstelling dat u daar als actieve belegger

uw voordeel mee kan doen.

Kijk op www.bnpparibasmarkets.nl voor Technische Conditie, Turbo Tijd Setups, dagelijkse Coaching Video's, TA aanbevelingen en Breaking News, en op [twitter.com](https://twitter.com/TheDailyTurbo) met naam TheDailyTurbo. Dan verliest u mij geen seconde uit het oog.....

Chart Navigator.....achter de schermen

Als belegger wilt u weten hoe het beleggingslandschap eruit ziet. U wilt weten, als u het Damrak overziet, hoe de bulls en bears gemutst zijn. U wilt weten waar significante steun- en weerstandpunten liggen, ofwel cruciale navigatieniveaus. Ik noem dit ook wel kantelpunten, potentiële draaipunten in de markt. Vervolgens is het natuurlijk raadzaam om inzicht te hebben in de route die u als belegger kunt afleggen, ofwel wat geeft het Dashboard aan signalen af?

In mijn wekelijkse nieuwsbrief Chart Navigator omschrijf ik van veel financiële titels de technische conditie, afgeleid van subjectieve en objectieve bevindingen die de weekgrafiek en enkele indicatoren prijsgeven. Ik bekijk de markten en fondsen met een min of meer vaste marktlen, om u als belegger door het financiële landschap te coachen. Naast de informatie in deze nieuwsbrief presenteer ik aanvullende technische bevindingen, tips en suggesties op de website www.bnpparibasmarkets.nl. De Chart Navigator vervult ook een rol als vraagbaak. Interessante onderwerpen, uitspraken, patronen, beeldspraken en indicatoren uit de technische analyse passeren de revue in de TA Coaching Rubriek.



Chart Navigator gratis abonnement

Wilt u een gratis abonnement op de Chart Navigator? Ga naar www.bnpparibasmarkets.nl.

bnpparibasmarkets.nl

Nico Bakker (www.nicoprakker.nl) is directeur/eigenaar van BTAC Visuele Analyse en als zelfstandig consultant gelieerd aan BNP Paribas S.A. (www.bnpparibasmarkets.nl). Wouter de Boer is medewerker van BTAC.

De informatie in deze publicatie is niet bedoeld als individueel beleggingsadvies of als een individuele aanbeveling tot het doen van bepaalde beleggingen. Iedere belegging die u overweegt, dient u te toetsen aan uw persoonlijk beleggersprofiel of te bespreken met uw beleggingsadviseur. De waarde van uw beleggingen kan fluctueren. In het verleden behaalde resultaten bieden geen garantie voor de toekomst. De standpunten en vooruitzichten van Bakker dan wel De Boer geven diens technische mening weer over het betreffende item in de hoedanigheid van technisch analist en consultant. De beloning van BTAC, Bakker of De Boer staat/ stond/ zal niet direct of indirect in relatie (staan) met zijn specifieke aanbevelingen of standpunten in deze publicatie.

Op het moment van schrijven heeft Nico Bakker en/of Wouter de Boer van BTAC in privé dan wel zakelijk mogelijk een long of short positie in een van de onderliggende waarden zoals beschreven in dit document dan wel financiële instrumenten die hier aan zijn gerelateerd. Er kan tevens sprake zijn van indirecte deelnemingen via beleggingsfondsen, pensioenfondsen en/of kapitaalverzekeringen waarin wordt belegd en waar hij of andere medewerkers van BTAC geen invloed hebben op het beleggingsbeleid. Verder zijn er geen andere potentiële belangenconflicten bekend.

Deze aanbevelingen zijn niet opgesteld overeenkomstig de wettelijke voorschriften ter bevordering van de onafhankelijkheid van onderzoek op beleggingsgebied en zijn evenmin onderworpen aan een verbod om al vóór de verspreiding van onderzoek op beleggingsgebied te handelen.



BNP PARIBAS

De bank voor een wereld in verandering