



TA: Chart Navigator MARKETING

Meer informatie
Ga naar
www.bnpparibasmarkets.nl
of bel 0900 MARKETS
(0900 6275387; lokaal tarief)
X / Twitter: @TheDailyTurbo

De eerste helft van het beursjaar ligt achter ons. Een periode met forse bewegingen, verrassende wendingen en voortdurend wisselende marktomstandigheden. Tijd om de balans op te maken en vooruit te kijken. Welke trends blijven intact, waar ontstaan nieuwe kansen en welke signalen waarschuwen juist voor extra voorzichtigheid in **“De tweede helft”**? Alle antwoorden vindt u terug op de charts, zij ‘spreken’ elke dag....

AEX-Index® - Milde terugval



De AEX bulls bewegen hoog in het speelveld, de primaire uptrend blijft daardoor intact. Van serieuze verkoopdruk is voornamelijk nog geen sprake. Wel zie ik de eerste vermoeidheidsverschijnselen, getuige de afketsende RSI. Groeiende kans op wat afkoeling richting de 1050 zone of iets lager. Daarna mogen de bulls proberen de trend een nieuwe impuls te geven. Kopen op zwakte blijft voor trendvolgende beleggers de aangewezen strategie in de tweede helft van dit jaar.

Inhoud Chart Navigator

Indices	P. 2
ETF Special	P. 4
AEX® Hoofdfondsen	P. 5
TA Coaching Rubriek	P. 14
Turbo Titels Midkap	P. 15
Valuta - Obligaties	P. 16
Grondstoffen	P. 16

Wilt u reageren?

Heeft u opmerkingen, vragen, suggesties, aanvullingen, wilt u reageren? Doe dit dan door een email te sturen naar:

markets@bnpparibas.com

De RealTime grafieken in deze editie zijn bijgewerkt op de ochtend van de publicatie. De weekslotkoers kan de definitieve weekcandle en het bijbehorende scenario wijzigen.

Analyses en coaching:

Nico P.R. Bakker
X / Twitter: @TheDailyTurbo
www.bnpparibasmarkets.nl

Bekijk de BNP Paribas Turbo's



BNP PARIBAS

De bank voor een wereld in verandering

De waarde van uw belegging kan fluctueren. In het verleden behaalde resultaten bieden geen garantie voor de toekomst. Turbo's zijn complexe instrumenten en brengen vanwege het hefboomeffect een hoog risico mee van snel oplopende verliezen. 7 op de 10 retail beleggers verliest geld met de handel in turbo's. Het is belangrijk dat u goed begrijpt hoe turbo's werken en dat u nagaat of u zich het hoge risico op verlies kunt permitteren.

BEL20 Index - Mooie prestatie!



“Een groen speelveld, dat moge duidelijk zijn. Thans geen weerstanden, geen toppatronen, alle indicatoren in de plus, de bulls hebben vrij spel. Turbo Long posities mogen worden aangehouden, voor nu navigeren met de indicatoren en uiteraard de candlestick”, zo meldde ik onlangs. Geen wijziging in het scenario, de Belgen bulls blijven prima presteren, ook op dit speelveld!

[Bekijk de BNP Paribas Turbo's](#)

DAX® index - Bulls gaan er toch vandoor



Het was een kwestie van tijd wanneer de bulls de consolidatiefase zouden verlaten. Deze week een prima poging hiertoe met een solide witte candle en alle indicatoren in de plus. Zowaar een nieuwe ATH! Hernieuwde of additionele aankans voor de trendbeleggers, die wel rekening houden met een korte pullback. De tweede helft ziet er hoopvol uit.

[Bekijk de BNP Paribas Turbo's](#)

EUROSTOXX50® index - Bulls scoren opnieuw!



Het speelveld oogt positief met alle indicatoren in een plusstand en ook charttechnisch oogt het prima. Deze week zelfs een poging om de rode streep te slechten, waardoor er meer stijgingsruimte vrijkomt in de tweede helft. Nieuwe records, het wordt dus navigeren met de indicatoren als er Turbo Long posities uitstaan.

[Bekijk de BNP Paribas Turbo's](#)

De waarde van uw belegging kan fluctueren. In het verleden behaalde resultaten bieden geen garantie voor de toekomst. Turbo's zijn complexe instrumenten en brengen vanwege het hefboomeffect een hoog risico mee van snel olopende verliezen. 7 op de 10 retail beleggers verliest geld met de handel in turbo's. Het is belangrijk dat u goed begrijpt hoe turbo's werken en dat u nagaat of u zich het hoge risico op verlies kunt permitteren.

NASDAQ index - Stilstand op het veld



Langzaam maar zeker tekent zich een stabilisatie af tussen 28.000 steun en 30.000 plus weerstand. Een zijwaarts koersritme in afwachting van een uitbraak uit de range. Gezien het totaalplaatje lijken de bulls meer troefkaarten in handen te hebben. Maar eens bezien wanneer zij deze gaan uitspelen. Tot dat moment een afwachterende zijlijnpositie, aldus de coach.

Bekijk de BNP Paribas Turbo's

S&P500 index - Lichte stabilisatie



Na de signalen van topvorming volgde niet echt een correctie, maar meer een zijwaartse stabilisatie tussen twee krijtstrepen die dicht bij elkaar liggen. Winsten verder afromen en wachten op nieuwe of additionele kansen bij een uitbraak uit de smelle range, zo luidt thans de coaching overweging.

Bekijk de BNP Paribas Turbo's

NIKKEI 225 index - Bulls houden de regie, wel enige vermoeidheid



Vorige week een kleine zwarte candle, deze week ook een aarzeling bij de bulls. De tweede helft starten met een afkoeling en correctie tot 60000 of lager, om daarna de trend te vervolgen? Lijkt me een prima scenario. Voor nu dus wat winsten afromen en wachten op nieuwe koopkansen bij een hogere bodem.

Bekijk de BNP Paribas Turbo's

De waarde van uw belegging kan fluctueren. In het verleden behaalde resultaten bieden geen garantie voor de toekomst. Turbo's zijn complexe instrumenten en brengen vanwege het hefboomeffect een hoog risico mee van snel olopende verliezen. 7 op de 10 retail beleggers verliest geld met de handel in turbo's. Het is belangrijk dat u goed begrijpt hoe turbo's werken en dat u nagaat of u zich het hoge risico op verlies kunt permitteren.

ETF - Space Innovators



De turbulentie lijkt enigszins weg te ebben rond alles wat met Space te maken heeft. De rust keer terug, waardoor de ETF weer mag doen wat hij moet doen, te weten bodemen en daarna de trend vervolgen. Nu reeds charttechnisch gevoede Turbo Long kansen. De koers mag niet meer onder 73+ vallen, opwaarts potentieel en koersdoel op 110+.

Bekijk de BNP Paribas Turbo's



Chart Navigator Dashboard

De Dashboard marktcondities (Up, Correctie, Down, Rebound) en coachings (EL, XL, ES, XS) op de dag-, week- en maandgrafieken staan voor u overzichtelijk in tabelvorm weergegeven. Elke dag een update! Het universum bestaat uit een selectie NL fondsen, België fondsen, Europa en USA titels, Intermarket titels en Sectors.

Kunt u speuren naar kansen en bedreigingen.

Kiik [hier](#) voor een actueel overzicht.

Chart Navigator - AEX® hoofdfondsen

Aalberts - Lichte vermoeidheid



Na de geweldige opmars van 27+ naar 41+ tonen de bulls een adempauze, een pas op de plaats. Dit kan de opmaat zijn voor een correctie richting uiterlijk 34, waar het motto 'oude weerstand wordt nieuwe steun' moet gelden. Wellicht al eerder een hogere bodem. Voor nu in ieder geval overwegen om deels Turbo Long posities te verzilveren en te wachten op nieuwe koopkansen.

Bekijk de BNP Paribas Turbo's

De waarde van uw belegging kan fluctueren. In het verleden behaalde resultaten bieden geen garantie voor de toekomst. Turbo's zijn complexe instrumenten en brengen vanwege het hefboomeffect een hoog risico mee van snel olopende verliezen. 7 op de 10 retail beleggers verliest geld met de handel in turbo's. Het is belangrijk dat u goed begrijpt hoe turbo's werken en dat u nagaat of u zich het hoge risico op verlies kunt permitteren.

ABN Amro Bank - Bulls stabiliseren hoog in het veld



De bulls blijven ondanks wat overspannenheid hoog in het veld staan. De contouren van een zebra patroon doemen op ter bevestiging van stabilisatie. Door omhoog of toch wat correctie, dat is de hembraag. Maar even aanzien wat de spelers verder van plan zijn. Komende week de chart opnieuw beoordelen.

[Bekijk de BNP Paribas Turbo's](#)

Adyen - Beren verliezen een beetje grip



“Zwarte candles, negatieve indicatoren, de Down status overheerst richting zo mogelijk de maandsteun op 602+. Turbo Short posities verdienen de voorkeur zo lang de candles zwart kleuren. Koopjesjagers wachten op hun rebound kansen”, zo schreef ik onlangs. Deze week echter opnieuw wat stabilisatie onder in het veld. De beren verliezen een beetje grip. Nog niet sterk genoeg voor rebound posities, aldus de coach.

[Bekijk de BNP Paribas Turbo's](#)

Aegon - Bulls stomen door



Na een recente milde aarzeling deze week toch weer een mooie bullenstap. De opswing kan worden vervolgd, de ATH wordt scherpgesteld, er is vrij baan tot wellicht de 8 zone. Hou wel de RSI in de gaten als die overspannenheid indiceert. Dat is het moment om toch wat winsten te verzilveren.

[Bekijk de BNP Paribas Turbo's](#)

Ahold - Dappere strijd rond de SMA lijn



“En zie, zowaar een witte candle in de maak, dus een aanzet voor een rebound. Maar de bulls moeten de SMA lijn op 35+ oversteken om daadwerkelijk een vuist te kunnen maken. Dan zijn er mijns inziens weer koopkansen voor trendvolgende beleggers”, zo schreef ik vorige week. Welnu, het zo mogelijk uitbraak scenario krijgt deze week een mager vervolg. Charttechnisch zijn er al enige anticiperende koopkansen.

Bekijk de BNP Paribas Turbo's

Akzo Nobel - Bulls voorzichtig hoger

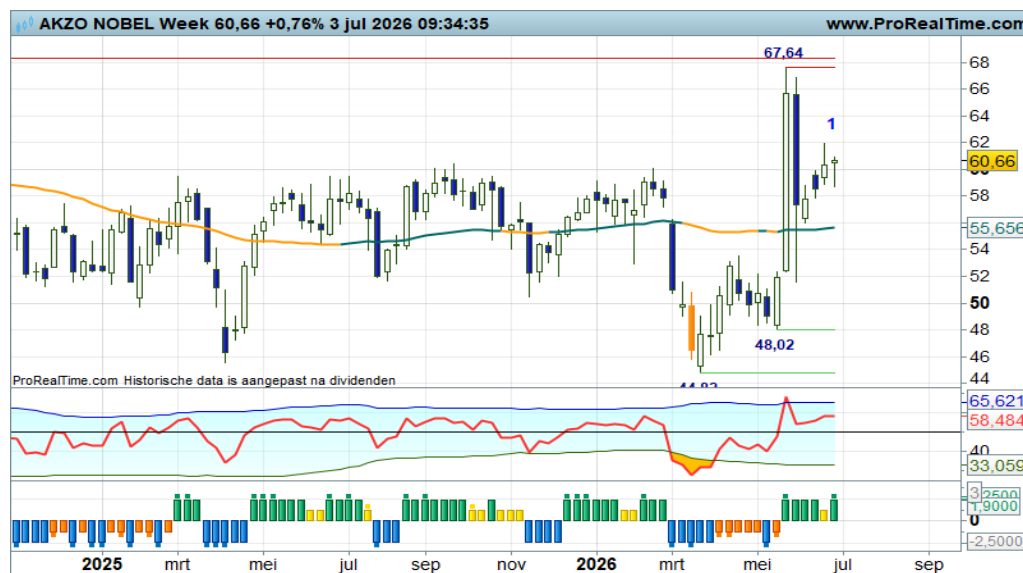

Onlangs een adempauze bij de bulls, even stabiliseren om later noordwaarts op te stomen, dat was het idee. En daar werd vorige week gehoor aan gegeven. Een witte candle, voorzichtig weglopen bij de SMA, deze week mogelijk bevestiging door alle indicatoren dat een uptrend van start kan gaan. Een uitdagende propositie voor trendvolgende beleggers.

Bekijk de BNP Paribas Turbo's

Arcelor Mittal - Bodenvorming al weer aanstaande?



“Een rem op de bullenparade, haarscheurtjes in de opswing. Geen probleem, gewoon wat correctie. Turbo Long posities deels verzilveren en wachten op nieuwe koopkansen op lagere niveaus, zo luidt de coaching overweging. Anders gezegd, wacht op de bodemstampers”, zo meldde ik vorige week. Deze week al weer een poging om te bodemen, mede gevoed door de RSI die er spannend blijft. Kansen voor koopjesjagers.

Bekijk de BNP Paribas Turbo's

De waarde van uw belegging kan fluctueren. In het verleden behaalde resultaten bieden geen garantie voor de toekomst. Turbo's zijn complexe instrumenten en brengen vanwege het hefboomeffect een hoog risico mee van snel olopende verliezen. 7 op de 10 retail beleggers verliest geld met de handel in turbo's. Het is belangrijk dat u goed begrijpt hoe turbo's werken en dat u nagaat of u zich het hoge risico op verlies kunt permitteren.

BESI - Beren laten zich goed zien en horen



“Maar blij alert, want de RSI raakt de OB lijn. Deze week mogelijk een zwarte candle, dus topvorming is aannemelijk”, zo schreef ik onlangs. Deze week een vervolg van het inmiddels gestarte correctie scenario. met opnieuw een zwarte candle en de swingteller naar -2. De Fibo grid indiceert een correctie naar 257 tot 214. Wachten op de bodemstempers om nieuwe aankans aangereikt te krijgen.

[Bekijk de BNP Paribas Turbo's](#)

CVC Capital - Zijwaarts koersritme



De spelers tonen geen animo om de koers een kant op te drukken. Resultaat is een zijwaarts koersritme, in afwachting van een uitbraak boven 14+ of onder 12,50. Buiten deze krijtstrepen is een significante koersbeweging te verwachten. Zolang dat niet gebeurt, is een zijlijnpositie te overwegen, aldus de coach. We wachten af wat de spelers verder van plan zijn.

[Bekijk de BNP Paribas Turbo's](#)

DSM - Firmenich - Keurige uitbraak beweging



In termen van marktclassificatie is er sprake van een positieve overgangsfase. Oftewel een eerste stap boven de SMA lijn, een uitbraak beweging, met de intentie een positieve trendfase te starten. Na de uitbraak volgt er eerst een pullback om de trendomkeer te valideren. Daar is nu het wachten op. Dus stel op tijd de winsten van de breakout veilig om vervolgens te wachten op een nieuwe bodem op of boven de SMA lijn.

[Bekijk de BNP Paribas Turbo's](#)

De waarde van uw belegging kan fluctueren. In het verleden behaalde resultaten bieden geen garantie voor de toekomst. Turbo's zijn complexe instrumenten en brengen vanwege het hefboomeffect een hoog risico mee van snel olopende verliezen. 7 op de 10 retail beleggers verliest geld met de handel in turbo's. Het is belangrijk dat u goed begrijpt hoe turbo's werken en dat u nagaat of u zich het hoge risico op verlies kunt permitteren.

Exor NV - Zijwaarts koersritme



Al een aantal werken komt de koers niet van zijn plaats. Volstrekte rust op het speelveld, nauwelijks zijwaarts gezwabber tussen 62+ steun en 72-weerstand. Het is niet anders, het is wachten op een duidelijke impuls waaruit blijkt wat de spelers van plan zijn. Dan weer Turbo kansen ter overweging.

Heineken - Bulls gaan er van door!



“Bij een witte candle op of boven de SMA lijn genieten de bulls het voordeel van de twijfel”, zo luidde recent mijn commentaar. Welnu, de bulls verstevigen hun grip op het veld, mede ondersteund door alle indicatoren. Een verdere opmars naar 78+ lijkt aannemelijk, een mooie rit voor Turbo Long posities. De rode zone komt in zicht, dus pas op voor de beer die ongetwijfeld zijn mes aan het slijpen is.

IMCD - Beren houden de regie



De Down status is valide, dus Turbo Short posities mogen worden aangehouden. Niet eerder dan bij witte candles boven de SMA lijn rond 88+ kunnen de bulls weer een vuistje maken. Zo luidt in het kort mijn commentaar. Maar eerst bezien wanneer het raadzaam is om Turbo Short posities op te ruimen.

De waarde van uw belegging kan fluctueren. In het verleden behaalde resultaten bieden geen garantie voor de toekomst. Turbo's zijn complexe instrumenten en brengen vanwege het hefboomeffect een hoog risico mee van snel olopende verliezen. 7 op de 10 retail beleggers verliest geld met de handel in turbo's. Het is belangrijk dat u goed begrijpt hoe turbo's werken en dat u nagaat of u zich het hoge risico op verlies kunt permitteren.

ING - Upswing intact



De ondertoon is positief, een mooie serie hogere toppen en hogere bodems boven een fier opkrullende SMA lijn. Al maanden lang een groene DBS indicator met zo nu en dan wat corrigerende berentikjes. Maar geen rode strepen, geen overspannenheid, de swingteller nog niet aan het eind, dus de bulls mogen blijven proberen om de ATH scherp te stellen, hetgeen deze week wederom is gelukt. Koopposities aanhouden.

Bekijk de BNP Paribas Turbo's

KPN - Bodemstamperen mogen nu in actie komen



Het zag er naar uit dat de bulls de trend konden hervatten, maar de beren gooien flink roet in het eten. Toch eerst verder corrigeren tot aan de SMA lijn, die als sleepkabel de bulls in de race moet houden. Komende week moeten de bulls met een witte candle een vuist maken. De trend intact laten en weglopen van de SMA lijn. Als dat lukt, zijn er koopkansen voor trendvolgende beleggers. Dus op tijd op de rem trappen!

Bekijk de BNP Paribas Turbo's

NN Group - Bulls stomen lekker door



Voorzichtig maar duidelijk de bulls aan zet in een solide uptrendfase. Dat is de constatering op dit moment. Geen rode strepen, geen overspannenheid, alle indicatoren netjes in de plus, hier geen beperkte stijgingsruimte. Met steeds een aangescherpte ATH blijven de bulls aan zet richting zo mogelijk 80 of hoger. Zit de rit maar uit met Turbo Long posities.

Bekijk de BNP Paribas Turbo's

De waarde van uw belegging kan fluctueren. In het verleden behaalde resultaten bieden geen garantie voor de toekomst. Turbo's zijn complexe instrumenten en brengen vanwege het hefboomeffect een hoog risico mee van snel olopende verliezen. 7 op de 10 retail beleggers verliest geld met de handel in turbo's. Het is belangrijk dat u goed begrijpt hoe turbo's werken en dat u nagaat of u zich het hoge risico op verlies kunt permitteren.

Philips - Bulls kruipen voorzichtig omhoog



De bulls kruipen langzaam weg van de SMA lijn, ondersteund door alle indicatoren. Maar de rode streep op 24+ ligt in de buurt en de swingteller schiet al aardig op, dus de vraag luidt of er binnenkort getopt gaat worden. Dat zou een verzwakking van het charttechnische beeld betekenen. Voor nu bezien wat de bulls voor ons in petto hebben.

[Bekijk de BNP Paribas Turbo's](#)

Prosus - Randje ravijn scenario



De koers valt stil boven de kritieke steungrens op 37+. Spelers nemen een afwachtende houding aan, ze willen voorsnog niet in actie komen. Dan maar even aan de zijlijn wachten op een duidelijk signaal waaruit blijkt wat de spelers van plan zijn. Geen positie is ook een positie, nietwaar? Een en ander leidt wel tot een spannend randje ravijn scenario. Zullen de bulls overleven?

[Bekijk de BNP Paribas Turbo's](#)

RELX - Zijwaarts ritme tussen rood en groen



Er is sprake van een zijwaarts koersritme tussen 26,50 steun en 31,50 weerstand. Een smalle bandbreedte waar de koers moet uitbreken voor een nieuwe significante beweging. We wachten af welke kant de markt zal kiezen, in de wetenschap dat de beren meer troefkaarten in handen hebben. Maar gaan ze die ook uitspelen? Ze voeren de druk wel op, dus blijf alert!

[Bekijk de BNP Paribas Turbo's](#)

De waarde van uw belegging kan fluctueren. In het verleden behaalde resultaten bieden geen garantie voor de toekomst. Turbo's zijn complexe instrumenten en brengen vanwege het hefboomeffect een hoog risico mee van snel olopende verliezen. 7 op de 10 retail beleggers verliest geld met de handel in turbo's. Het is belangrijk dat u goed begrijpt hoe turbo's werken en dat u nagaat of u zich het hoge risico op verlies kunt permitteren.

SBM Offshore - Correctie houdt aan



In mijn recente commentaren wees ik reeds op een aanstaande correctie. Dat wordt deze week opnieuw bevestigd met de swingteller op -7 en een wegzakkende RSI. De spanningsmeter ligt er overigens sterk bij, dus bodemvorming lijkt aanstaande in de buurt van de Fibonaci grid. Nog even geduld, dan zijn er weer nieuwe of additionele koopkansen, zo lijkt het. Wacht op wit dus.

[Bekijk de BNP Paribas Turbo's](#)

Shell PLC - Berendruk kan opdrogen



“Vooralsnog een normale correctie, het is wachten op bodemvorming om nieuwe of additionele koopkansen aangereikt te krijgen. Wacht op wit dus. Komende week zou dat al kunnen.....”, zo schreef ik vorige week. En zie, op moment van schrijven een witte candle in de maak, bodemstampers in actie. Maar het is heel prematuur, er zou nog een extra berentik kunnen volgen. Wees geduldig als u Turbo's Long overweegt.

[Bekijk de BNP Paribas Turbo's](#)

UMG - Aanrommelen in de trading box



Het is al een aantal weken aanrommelen in een smalle trading box met circa 17 als steun en 21 als weerstand. Thans krijgen de bulls de gelegenheid om vanaf de onderkant op te stomen naar de bovenkant van de range. Puur charttechnisch gevoed zijn er magere rebound kansen voor de liefhebbers. Voor trendbeleggers is het voorspellen geen interessant speelveld.

[Bekijk de BNP Paribas Turbo's](#)

De waarde van uw belegging kan fluctueren. In het verleden behaalde resultaten bieden geen garantie voor de toekomst. Turbo's zijn complexe instrumenten en brengen vanwege het hefboomeffect een hoog risico mee van snel olopende verliezen. 7 op de 10 retail beleggers verliest geld met de handel in turbo's. Het is belangrijk dat u goed begrijpt hoe turbo's werken en dat u nagaat of u zich het hoge risico op verlies kunt permitteren.

Unilever - Bulls hebben er zin in, ze naderen de SMA lijn



Onlangs een zeer hoopvolle stierensprong met de swingteller op +1, een poging om een rebound in gang te zetten naar de SMA lijn rond 55+. Deze week weer een flinke sprong in de juiste richting. De bulls hebben er zin in, maar nog geen trendomkeer. Daartoe moeten zij de SMA lijn oversteken. Binnenkort wordt het dus spannend, keren of passeren voor de bulls bij de 55+ zone.

Bekijk de BNP Paribas Turbo's

WDP - SMA houdt de bulls in de race



Er wordt een spannende en felle strijd gevoerd bij de SMA lijn, waarbij de bulls alle zeilen moeten bijzetten om te kunnen overleven. Witte candles zijn gewenst en noodzakelijk, uiteraard op of boven de sleepkabel om koopkansen aangereikt te krijgen. Dit lukte vorige week, maar wel in een zebra patroon, dus deze week zouden de beren weer in actie kunnen komen. Tenzij uiteraard het ritme wordt verstoord.

Bekijk de BNP Paribas Turbo's

Wolters Kluwer - Het is en blijft aanmodderen



Het wil maar niet lukken om een solide rebound te starten, de bulls zijn te zwak, zo lijkt het. De koers zwabbert tussen 54+ steun en 71+ weerstand, daar moet de koers uit om op te kunnen lopen naar de SMA lijn. Maar het verloop van de RSI doet vermoeden dat dit uiterst moeilijk zal worden voor de bulls. We wachten af.....

Bekijk de BNP Paribas Turbo's

De waarde van uw belegging kan fluctueren. In het verleden behaalde resultaten bieden geen garantie voor de toekomst. Turbo's zijn complexe instrumenten en brengen vanwege het hefboomeffect een hoog risico mee van snel olopende verliezen. 7 op de 10 retail beleggers verliest geld met de handel in turbo's. Het is belangrijk dat u goed begrijpt hoe turbo's werken en dat u nagaat of u zich het hoge risico op verlies kunt permitteren.

Koersdoelen op Uncharted Territory

Het zal u vast zijn opgevallen dat op menig aandelenspeelveld recent All-Time-Highs werden scherpgesteld. De bulls vestigen daarbij nieuwe records, zij bevinden zich op zogenaamd 'uncharted territory'. Er liggen geen rode strepen in het veld, de bulls hebben vrij baan. Maar waar kunnen ze heen? Wat zijn haalbare koersdoelen? Er staan immers geen routepaaltjes meer boven in het veld. Welnu, ik heb een viertal tools voor u om koersdoelen in te schatten. Ik zal ze nader omschrijven. U mag zelf een en ander visualiseren, dat lukt vast wel!

Als er sprake is van een record regen, dan zien we op de chart zeer waarschijnlijk een stijgende trendfase, ofwel een serie hogere toppen en hogere bodems. Hier kunnen we een trendkanaal voor intekenen met over de oplopende toppen de trendkanaallijn. Deze lijn wijst naar rechtsboven, zodat je op basis van het koersritme kunt inschatten waar topvorming gaat plaatsvinden. Dat is dan het haalbare koersdoel.

Stel er is sprake van een trading range configuratie, ofwel een bandbreedte, waar de koers aan de bovenkant uitbreekt en als zodanig de ATH scherp stelt. Waar kan de koers dan heen? De techniek die we hier toepassen heet 'spiegelen', ofwel de breedte van de range naar boven omklappen, onderlijj wordt dan bovenlijj, begrijpt u?

Ook kunnen koerspatronen haalbare koersdoelen indiceren. Menig koerspatroon, zoals een dubbele bodem, een driehoek en een Hoofd-Schouder patroon heeft zijn eigen ingebouwde koersdoel. Dit levert haalbare koersniveaus op als de bulls zich op 'uncharted territory' begeven.

En een vierde tool die ingezet kan worden is de Fibonacci Extentie, die werkt als volgt. Er is een actiebeweging zichtbaar tussen bodem (A) en top (B) met aansluitend een correctie en nieuwe hogere bodem (C). Dan wordt van afstand AB meerdere extenties berekend, bijvoorbeeld 50%, 100%, maar ook 1,618%. Deze extenties (= koersafstanden) worden bij C opgeteld en dat levert toekomstig haalbare koersdoelen op. Voor de kenners: het is in feite een omgekeerde retracement techniek.

Op de AEX grafiek een voorbeeld van een Fibo Extentie met een haalbaar koersdoel van 1150, met een tussenstop op 1091....

Koersdoelen met de Fibo Extentie.....



LUNCH VIDEO WEBINAR

De wekelijkse Video Webinars op donderdag kunt u terugzien op dit [Lunch Video kanaal](#).



BB&B VIDEO WEBINAR

De maandelijkse Video Webinars op maandag kunt u terugzien op dit [BB&B Video kanaal](#).

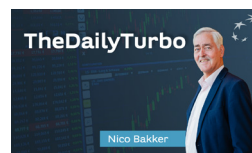

AEX Video Coaching

Dagelijkse video met duiding van de AEX dagchart.

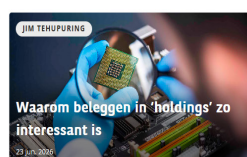

Visie van Experts: professionele inzichten op één pagina

In een wereld waarin markten continu in beweging zijn, is kennis de sleutel tot succes. Daarom lanceert BNP Paribas **Visie van Experts**: dé plek waar u voortaan alle actuele marktinzichten, analyses en expertvisies overzichtelijk bij elkaar vindt. Zo krijgt u direct toegang tot informatie waarmee u sneller kansen herkent en beter kunt inspelen op de markt.

Klik [hier](#) voor een actueel overzicht van artikelen en video's.

De waarde van uw belegging kan fluctueren. In het verleden behaalde resultaten bieden geen garantie voor de toekomst. Turbo's zijn complexe instrumenten en brengen vanwege het hefboomeffect een hoog risico mee van snel oplopende verliezen. 7 op de 10 retail beleggers verliest geld met de handel in turbo's. Het is belangrijk dat u goed begrijpt hoe turbo's werken en dat u nagaat of u zich het hoge risico op verlies kunt permitteren.

OCI - Uitbraakpoging geslaagd



Vorige week een dappere poging om boven de SMA lijn uit te breken. Een solide witte candle, swingteller naar +1, DBS in het groen met stip, de eerste aankansen voor trendbeleggers worden aangereikt. Deze week een prima vervolg met wederom een witte candle en de swingteller een tandje hoger. Maar blijf alert, want na een succesvolle pullback kan er daadwerkelijk een uptrend van start gaan

[Bekijk de BNP Paribas Turbo's](#)

BAM - Eerst een rondje winstnemen



Al geruime tijd een positieve ondertoon met onlangs een koersversnelling tot 12,50+. Dit gaat gepaard met overdreven sentiment (MRI candles) en een afktsende RSI. Bovendien deze week zo mogelijk een Bearish Engulfing patroon. Voldoende redenen om koopposities te verkleinen of te neutraliseren. Wees bedacht op een serieuze correctie.

[Bekijk de BNP Paribas Turbo's](#)

Heijmans - Klaar voor een correctie



Ook deze bouwer is toe aan een beetje rust. Na de geweldige rally tot 117+ zijn er thans vermoeidheidsverschijnselen. Rode streep in zicht, zwarte candles en een wegdraaiende RSI sturen aan op topvorming en correctie richting de Fibonaci grid rond 99 tot 87. Mooi moment om wat winsten te verzilveren en uit te zien naar nieuwe aankansen op lagere niveaus.

[Bekijk de BNP Paribas Turbo's](#)

EUR/USD - Uit de trading box?



Het heeft even geduurd, maar nu ziet het er naar uit dat er iets meer beweging komt op het speelveld. Poging om onder uit de trading range te vallen om daarmee een dalende trend te starten. Maar swingteller en RSI kunnen een koersval tegenhouden. Dus toch nog maar even aanzien of de beren daadwerkelijk zullen toeslaan. Volgende week de chart opnieuw bestuderen.

[Bekijk de BNP Paribas Turbo's](#)

Euro Bund Future - Rebound houdt aan, gevolgd door een breakout?



“Echter, ik zie positieve divergentie op de RSI, dus enige opwaartse stierendrang is goed mogelijk. Bij meer witte candles lijkt een rebound naar de SMA aannemelijk”, zo meldde ik recent. De bulls verder in de aanval, op weg naar de SMA lijn, met zelfs een poging om uit te breken. Komende week moet blijken of er daadwerkelijk een breakout beweging van start kan gaan.

[Bekijk de BNP Paribas Turbo's](#)

30Y TBond Future - Rebound wordt afgebroken?

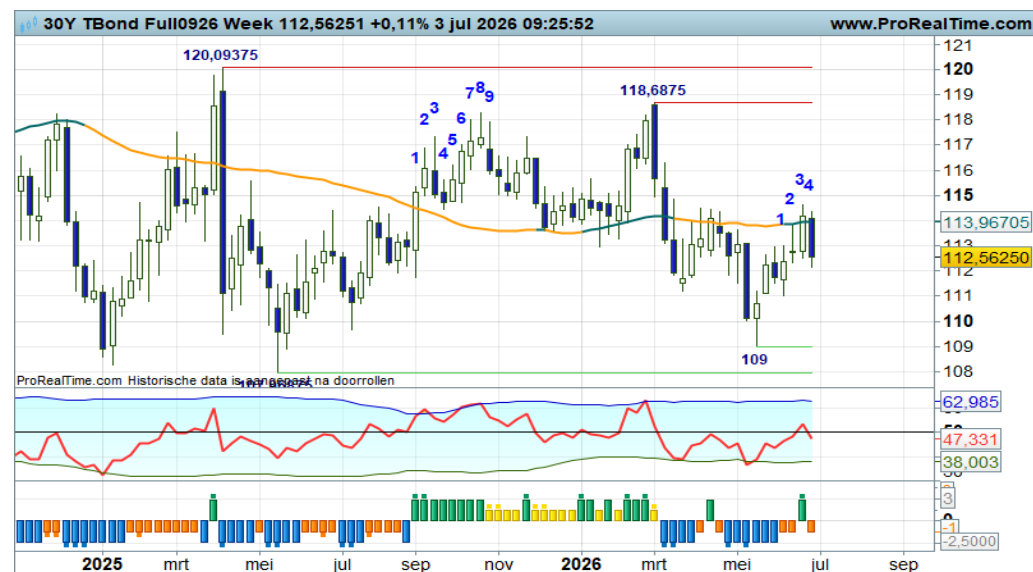

Deze week een redelijk forse berencandle, waardoor de kort pullback wordt afgebroken. Weerstand tegen de SMA lijn, groeiende kans op aanzwellende berendruk. Of zie ik charttechnisch een Hoofd-Schouder patroon, waardoor een uitbraak boven 115 een haalbaar scenario is? Volgende week opnieuw beoordelen lijkt mij.

[Bekijk de BNP Paribas Turbo's](#)

Goud - Bulls in negatieve overgangsfase



Het lukt de bulls nog niet om zich te revancheren, ze keren niet terug boven de SMA lijn, waardoor er thans sprake is van een negatieve overgangsfase. Maar de swingteller op -9 en de RSI onder de OS-lijn sturen aan op een rebound. Deze week al een poging hiertoe, hetgeen voor speculanten aanleiding mag zijn om Turbo Long posities te overwegen.

[Bekijk de BNP Paribas Turbo's](#)

Zilver - Correctie moet opdrogen



De correctie binnen de uptrend nadert zijn einde zo te zien. De beren kleven aan de SMA lijn, dus de correctie kan opdrogen. De RSI stuurt aan op bodenvorming en daarmee een hervatting van de trend. Het is wachten op de eerstvolgende witte candle om daarmee anticiperende Turbo Long kansen aangereikt te krijgen. Deze week al een eerste poging hiertoe in swing -8.

[Bekijk de BNP Paribas Turbo's](#)

BrentOil future - Afkoeling op het olieveld houdt aan



De grafiek gaf al eerder aan dat topvorming en correctie goed zouden passen. Welnu, onlangs al een eerste aanzet, deze week de swingteller een tandje lager naar -5. Afdalen naar de 68+ zone of wellicht iets lager om daarna de trend te vervolgen, dat is het idee. Turbo Long posities zijn reeds geneutraliseerd als je de Dashboard signalen respecteert. Voorts is het wachten op nieuwe Turbo Long kansen.

[Bekijk de BNP Paribas Turbo's](#)

De waarde van uw belegging kan fluctueren. In het verleden behaalde resultaten bieden geen garantie voor de toekomst. Turbo's zijn complexe instrumenten en brengen vanwege het hefboomeffect een hoog risico mee van snel olopende verliezen. 7 op de 10 retail beleggers verliest geld met de handel in turbo's. Het is belangrijk dat u goed begrijpt hoe turbo's werken en dat u nagaat of u zich het hoge risico op verlies kunt permitteren.

Nico Bakker heeft een positie in de AEX index.

Risicowaarschuwing

Turbo's zijn complexe instrumenten en brengen vanwege het hefboomeffect een hoog risico mee van snel oplopende verliezen. 7 op de 10 retail beleggers verliest geld met de handel in turbo's. Het is belangrijk dat u goed begrijpt hoe turbo's werken en dat u nagaat of u zich het hoge risico op verlies kunt permitteren.

Disclaimer

Nico Bakker is directeur/eigenaar van BTAC Visuele Analyse en als zelfstandig consultant gelieerd aan BNP Paribas S.A. (www.bnpparibasmarkets.nl). De informatie in deze publicatie is niet bedoeld als individueel beleggingsadvies of als een individuele aanbeveling tot het doen van bepaalde beleggingen. Iedere belegging die u overweegt, dient u te toetsen aan uw persoonlijk beleggersprofiel of te bespreken met uw beleggingsadviseur. De waarde van uw beleggingen kan fluctueren. In het verleden behaalde resultaten bieden geen garantie voor de toekomst. De standpunten en vooruitzichten van Bakker geven diens technische mening weer over het betreffende item in de hoedanigheid van technisch analist en consultant.

De beloning aan Bakker staat/ stond/ zal niet direct of indirect in relatie (staan) tot zijn specifieke aanbevelingen of standpunten in deze publicatie.

Nico Bakker van BTAC heeft mogelijk een positie in een van de onderliggende waarden, zoals beschreven in dit document, evenals financiële instrumenten die hiermee verband houden. Er kan tevens sprake zijn van indirecte deelnemingen via beleggingsfondsen, pensioenfondsen en/of kapitaalverzekeringen waarin wordt belegd en waar hij of andere medewerkers van BTAC geen invloed hebben op het beleggingsbeleid. Verder zijn er geen andere potentiële belangenconflicten bekend.

Lees hier de disclaimer ten aanzien van beleggingsaanbevelingen die op dit document van toepassing is: <https://www.bnpparibasmarkets.nl/disclaimerbeleggingsaanbevelingen>.



BNP PARIBAS

De bank voor een wereld in verandering