



**TA: Chart Navigator MARKETING**

Meer informatie  
Ga naar  
[www.bnpparibasmarkets.nl](http://www.bnpparibasmarkets.nl)  
of bel 0900 MARKETS  
(0900 6275387; lokaal tarief)  
X / Twitter: @TheDailyTurbo

De beurzen zijn de afgelopen weken goed opgelopen, dat is goed nieuws voor beleggers met bestaande posities, maar waar liggen nu nog de beste kansen? In deze Chart Navigator een zoektocht naar fondsen die technisch nog voldoende opwaarts potentieel bieden, **“Waar zit nog stijgingsruimte?”** Niet achter de markt aanlopen, maar vooruitkijken naar de aandelen die binnenkort nieuwe of additionele koopkansen bieden.

**AEX-Index®** - Stabilisatie boven in het veld. Vermoeidheidsverschijnselen?



De AEX bulls bewegen hoog in het speelveld, de primaire uptrend blijft daardoor intact. Van serieuze verkoopdruk is voornamelijk nog geen sprake. Wel zie ik de eerste vermoeidheidsverschijnselen, getuige de zwarte candles en de afketsende RSI. Groeiende kans op wat afkoeling richting de 1050 zone of iets lager. Daarna mogen de bulls proberen de trend een nieuwe impuls te geven. Kopen op zwakte blijft voor trendvolgende beleggers de aangewezen strategie. Voor nu bezien in hoeverre de corrigerende berendruk aanzwelt.

**Inhoud Chart Navigator**

Indices	P. 2
ETF Special	P. 4
AEX® Hoofdfondsen	P. 5
TA Coaching Rubriek	P. 14
Turbo Titels Midkap	P. 15
Valuta - Obligaties	P. 16
Grondstoffen	P. 16

**Wilt u reageren?**

Heeft u opmerkingen, vragen, suggesties, aanvullingen, wilt u reageren? Doe dit dan door een email te sturen naar:

[markets@bnpparibas.com](mailto:markets@bnpparibas.com)

De RealTime grafieken in deze editie zijn bijgewerkt op de ochtend van de publicatie. De weekslotkoers kan de definitieve weekcandle en het bijbehorende scenario wijzigen.

**Analyses en coaching:**

Nico P.R. Bakker  
X / Twitter: @TheDailyTurbo  
[www.bnpparibasmarkets.nl](http://www.bnpparibasmarkets.nl)

Bekijk de BNP Paribas Turbo's



De bank voor een wereld in verandering

De waarde van uw belegging kan fluctueren. In het verleden behaalde resultaten bieden geen garantie voor de toekomst. Turbo's zijn complexe instrumenten en brengen vanwege het hefboomeffect een hoog risico mee van snel oplopende verliezen. 7 op de 10 retail beleggers verliest geld met de handel in turbo's. Het is belangrijk dat u goed begrijpt hoe turbo's werken en dat u nagaat of u zich het hoge risico op verlies kunt permitteren.

**BEL20 Index - Lichte vermoeidheid**



“Een groen speelveld, dat moge duidelijk zijn. Thans geen weerstanden, geen toppatronen, alle indicatoren in de plus, de bulls hebben vrij spel. Turbo Long posities mogen worden aangehouden, voor nu navigeren met de indicatoren en uiteraard de candlestick”, zo meldde ik onlangs. Geen wijziging in het scenario, zij het dat een licht afnemend momentum zichtbaar is.

[Bekijk de BNP Paribas Turbo's](#)

**DAX® index - Bulls blijven hangen, weinig stijgingsruimte**



“De indicatoren sturen aan op een uitbraak, maar charttechnisch is het de vraag of het gaat lukken. Beetje gas terugnemen en de kat uit de boom kijken. Oftewel, pas Money Management toe in de huidige fase, zo luidt de coaching overweging”, zo schreef ik recent. Welnu, er wijzigt niet veel op het speelveld. De bulls vallen iets terug maar dat mag voorsnog worden gezien als extra aanloopje.

[Bekijk de BNP Paribas Turbo's](#)

**EUROSTOXX50® index - Bulls haperen na een nieuwe ATH**



Het speelveld oogt positief met alle indicatoren in een plusstand en ook charttechnisch oogt het prima. Maar deze week zo mogelijk tot wat aarzelingen bij de bulls. Pas op de plaats, adempauze, of toch een aanzet tot correctie? Bij meer zwarte candles toch maar overwegen om (deels) Turbo Long posities te verzilveren.

[Bekijk de BNP Paribas Turbo's](#)

De waarde van uw belegging kan fluctueren. In het verleden behaalde resultaten bieden geen garantie voor de toekomst. Turbo's zijn complexe instrumenten en brengen vanwege het hefboomeffect een hoog risico mee van snel olopende verliezen. 7 op de 10 retail beleggers verliest geld met de handel in turbo's. Het is belangrijk dat u goed begrijpt hoe turbo's werken en dat u nagaat of u zich het hoge risico op verlies kunt permitteren.

**NASDAQ index - Afkoeling op het veld**



Deze week een mooi vervolg van de eerder gemelde correctie, afkoelen tot aan of in de Fibo grid is het idee, daarna de trend weer vervolgen. Winsten enigszins afromen is de coaching overweging. Zo luidt in het kort mijn coaching commentaar. Dus ja, voorsnog beperkte stijgingsruimte als de bulls zich gaan bewegen.

[Bekijk de BNP Paribas Turbo's](#)

**S&P500 index - Gezonde correctie**



“Maar pas op, deze week de swingteller op +9 met zo mogelijk een zwarte candle en een licht afbuigende RSI. Topvorming en correctie aanstaande?”, zo waarschuwde de chart ons vorige week. Welnu, de berendruk zwelt aan, de bulls laten dit toe. Winsten afromen en wachten op nieuwe of additionele aankoopkansen op lagere niveaus, zo luidt thans de coaching overweging.

[Bekijk de BNP Paribas Turbo's](#)

**NIKKEI 225 index - Bulls houden de regie, ze zijn niet te stoppen**



Deze week stomen de bulls gewoon door op 'uncharted territory'. Geen rode strepen, een sterk positief momentum, geen overspannenheid, maar eens bezien tot hoever ze zullen reiken. Turbo Long posities dus nog even aanhouden, aldus de coach.

[Bekijk de BNP Paribas Turbo's](#)

ETF - Tech Select Sector

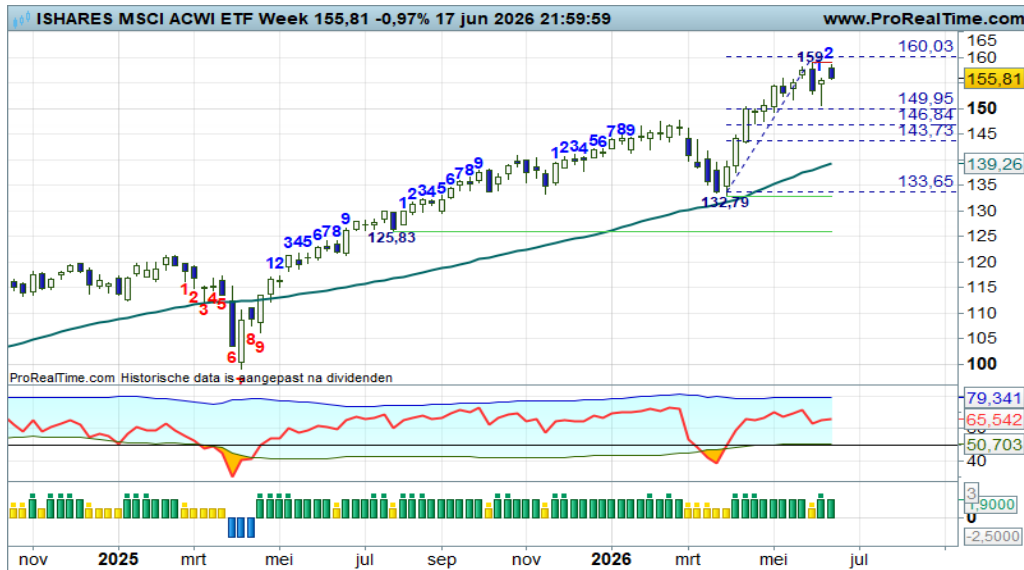

De technfondsen en chippers doen het goed op hun speelvelden, maar het brede mandje, de ETF, vertoont toch wat vermoeidheid bij de bulls. Flink gespartel, maar wel met aanzwellende berendruk, een volatiele correctie richting de Fibo zone lijkt aannemelijk. Overall dus wat winstnemingen, geen diepe correctie, dus binnenkort weer bodemen lijkt aannemelijk. 'Buy the dip' zou ik zeggen.

Bekijk de BNP Paribas Turbo's



Chart Navigator Dashboard

De Dashboard marktcondities (Up, Correctie, Down, Rebound) en coachings (EL, XL, ES, XS) op de dag-, week- en maandgrafieken staan voor u overzichtelijk in tabelvorm weergegeven. Elke dag een update! Het universum bestaat uit een selectie NL fondsen, België fondsen, Europa en USA titels, Intermarket titels en Sectoren.

Kunt u speuren naar kansen en bedreigingen.

Kiik [hier](#) voor een actueel overzicht.

Chart Navigator - AEX® hoofdfondsen

Aalberts - Lichte vermoeidheid

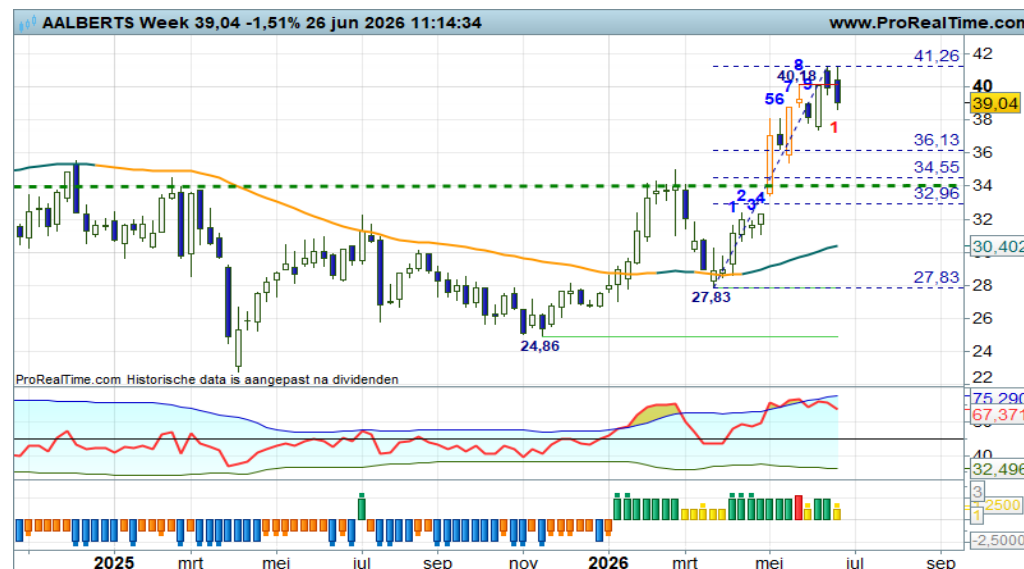

Na de geweldige opmars van 27+ naar 41+ zijn de bulls toe aan een adempauze, een pas op de plaats. Dit kan de opmaat zijn voor een correctie richting uiterlijk 34, waar het motto 'oude weerstand wordt nieuwe steun' moet gelden. Wellicht al eerder een hogere bodem. Voor nu in ieder geval overwegen om deels Turbo Long posities te verzilveren en te wachten op nieuwe aankans.

Bekijk de BNP Paribas Turbo's

De waarde van uw belegging kan fluctueren. In het verleden behaalde resultaten bieden geen garantie voor de toekomst. Turbo's zijn complexe instrumenten en brengen vanwege het hefboomeffect een hoog risico mee van snel olopende verliezen. 7 op de 10 retail beleggers verliest geld met de handel in turbo's. Het is belangrijk dat u goed begrijpt hoe turbo's werken en dat u nagaat of u zich het hoge risico op verlies kunt permitteren.

**ABN Amro Bank - Bulls haperen in de record regen**



Na de lichte hapering in de afgelopen weken, stoomden de bulls vorige week gewoon door. Geen rode strepen, geen overspannenheid, geen topatronen, nieuwe ATH, wat een feest! Maar deze week een zwarte candle in de maak, lichte vermoeidheid, tijd voor wat afkoeling, zo lijkt het. Terug naar 30 is goed mogelijk, dan is de afstand met de SMA lijn voldoende verkleind.

[Bekijk de BNP Paribas Turbo's](#)

**Adyen - Beren verliezen een beetje grip**

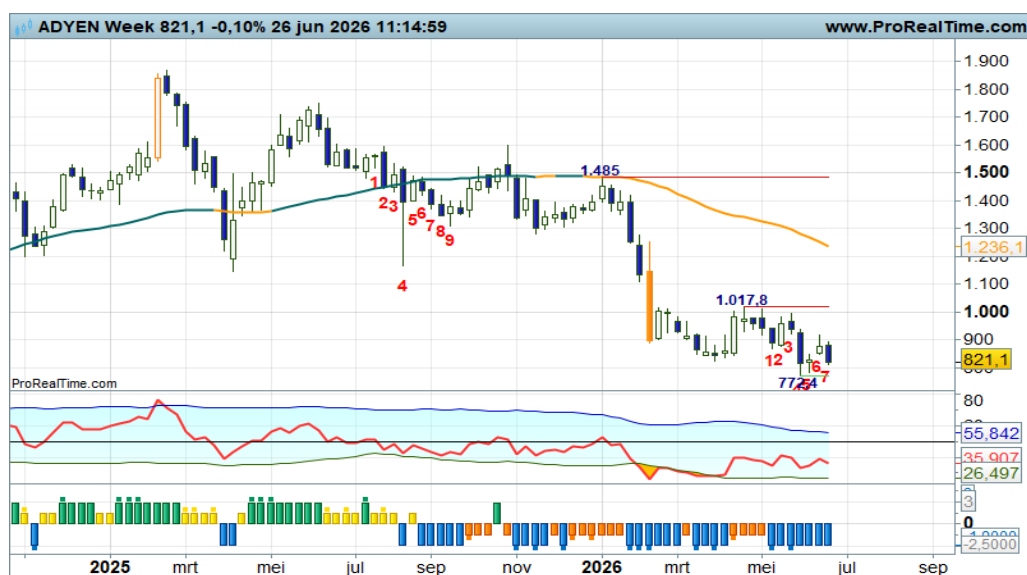

“Zwarte candles, negatieve indicatoren, de Down status overheerst richting zo mogelijk de maandsteun op 602+. Turbo Short posities verdienen de voorkeur zo lang de candles zwart kleuren. Koopjesjagers wachten op hun rebound kansen”, zo schreef ik onlangs. Deze week echter opnieuw wat stabilisatie onder in het veld. De beren verliezen een beetje grip. Nog niet sterk genoeg voor rebound posities, aldus de coach.

[Bekijk de BNP Paribas Turbo's](#)

**Aegon - Bulls stabiliseren**



Van een overtuigende correctie is vooralsnog geen sprake, de bulls willen geen terrein prijsgeven. Toch wat haarscheurtjes, of gewoon een adempauze? Komende week weten we meer. Bij meer zwart Turbo Long posities verder afbouwen. Bij een witte candle de rit verder uitzitten met de Turbo Long posities.

[Bekijk de BNP Paribas Turbo's](#)

De waarde van uw belegging kan fluctueren. In het verleden behaalde resultaten bieden geen garantie voor de toekomst. Turbo's zijn complexe instrumenten en brengen vanwege het hefboomeffect een hoog risico mee van snel olopende verliezen. 7 op de 10 retail beleggers verliest geld met de handel in turbo's. Het is belangrijk dat u goed begrijpt hoe turbo's werken en dat u nagaat of u zich het hoge risico op verlies kunt permitteren.

Ahold - Felle strijd rond de SMA lijn



“Komende week swing -9 met hernieuwde koopkansen voor trendbeleggers?”, zo meldde ik vorige week. En zie, zowaar een witte candle in de maak, dus een aanzet voor een rebound. Maar de bulls moeten de SMA lijn op 35+ oversteken om daadwerkelijk een vuist te kunnen maken. Dan zijn er mijns inziens weer koopkansen voor trendvolgende beleggers. PS begin dit jaar zagen we dezelfde charttechnische situatie.

Bekijk de BNP Paribas Turbo's

Akzo Nobel - Bulls voorzichtig hoger



Vorige week een adempauze bij de bulls, even stabiliseren om later noordwaarts op te stomen, dat is het idee. En daar wordt deze week gehoor aan gegeven. Een witte candle in de maak, voorzichtig wegglopen bij de SMA, komende week mogelijk bevestiging door alle indicatoren dat een uptrend van start kan gaan. Nu reeds anticiperende koopposities overwegen?

Bekijk de BNP Paribas Turbo's

Arcelor Mittal - Bulls doen een stap terug



Vorige week een Bearish Engulfing patroon tegen de rode streep op 62,60, deze week een zwarte candle. Een rem op de bullenparade, haarscheurtjes in de opswing. Geen probleem, gewoon wat correctie. Turbo Long posities deels verzilveren en wachten op nieuwe koopkansen op lagere niveaus, zo luidt de coaching overweging. Anders gezegd, wacht op de bodemstampers.

Bekijk de BNP Paribas Turbo's

De waarde van uw belegging kan fluctueren. In het verleden behaalde resultaten bieden geen garantie voor de toekomst. Turbo's zijn complexe instrumenten en brengen vanwege het hefboomeffect een hoog risico mee van snel olopende verliezen. 7 op de 10 retail beleggers verliest geld met de handel in turbo's. Het is belangrijk dat u goed begrijpt hoe turbo's werken en dat u nagaat of u zich het hoge risico op verlies kunt permitteren.

ASMI - Stevige berentik

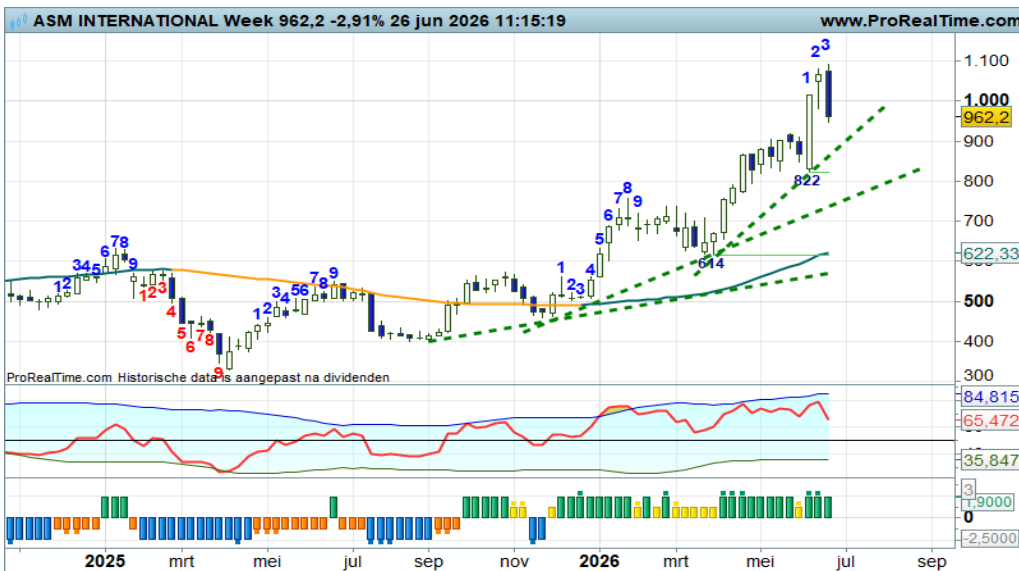

Het plaatje oogt positief met een ondersteunde trendwaaiër. Maar deze week wel een flinke corrigerende berentik. Een Bearish Engulfing patroon, afkoelen naar de steunlijnen, een gezonde correctie, dat is thans het beeld. Bodenvorming rond 906 tot 800 zou goed passen, om daarna de trend te vervolgen. Voor nu dan ook overwegen om Turbo Long posities al dan niet deels te verzilveren.

Bekijk de BNP Paribas Turbo's

ASML - Bulls lassen een pauze in



"In mooi positief vaarwater vermaken de bulls zich uitstekend. Ze bewegen boven de oplopende steunlijn, ruim boven de SMA lijn en in een positieve swing. Geen rode strepen, geen overspannenheid, maar wel enige moeite om opnieuw een solide witte candle te plaatsen. Toch enige vermoeidheid? Blijf alert en stel op tijd winsten veilig als de chart dit indiceert". Nu dus.....

Bekijk de BNP Paribas Turbo's

ASR Nederland - Lichte aarzeling bij de bulls, dubbele top in de maak



Vorige week kwamen de bulls in actie, maar wel met beperkt opwaarts potentieel. De rode streep ligt immers dichtbij. Maar even aanzien of de bulls daadwerkelijk standhouden en de trend kunnen vervolgen. Restant koopposities aanhouden, aldus de coach, maar wees bedacht op mogelijk een dubbele top. De kleine zwarte candle van deze week stuurt hier wel op aan.

Bekijk de BNP Paribas Turbo's

De waarde van uw belegging kan fluctueren. In het verleden behaalde resultaten bieden geen garantie voor de toekomst. Turbo's zijn complexe instrumenten en brengen vanwege het hefboomeffect een hoog risico mee van snel oplopende verliezen. 7 op de 10 retail beleggers verliest geld met de handel in turbo's. Het is belangrijk dat u goed begrijpt hoe turbo's werken en dat u nagaat of u zich het hoge risico op verlies kunt permitteren.

**BESI - Beren laten zich zien en horen**



“Maar blij alert, want de RSI raakt de OB lijn. Deze week mogelijk een zwarte candle, dus topvorming is aannemelijk”, zo schreef ik vorige week. Deze week een vervolg van het topproces met opnieuw een zwarte candle en de swingteller mogelijk naar -1. De Fibo grid indiceert een correctie naar 257 tot 214. Voldoende reden om deels Turbo Long posities te verzilveren.

[Bekijk de BNP Paribas Turbo's](#)

**CVC Capital - Zijwaarts koersritme met aanzwellende berendruk**



De spelers tonen geen animo om de koers een kant op te drukken. Resultaat is een zijwaarts koersritme, in afwachting van een uitbraak boven 14+ of onder 12,50. Buiten deze krijtstrepen is een significante koersbeweging te verwachten. Zolang dat niet gebeurt, is een zijlijnpositie te overwegen, aldus de coach. Op moment van schrijven noteert de koers onder de steunstreep, dus de beren lijken hun grip te vergroten. Turbo Short kansen voor de liefhebbers.

[Bekijk de BNP Paribas Turbo's](#)

**DSM - Firmenich - Keurige uitbraak beweging**



In termen van marktclassificatie is er sprake van een positieve overgangsfase. Oftewel een eerste stap boven de SMA lijn, een uitbraak beweging, met de intentie een positieve trendfase te starten. Na de uitbraak volgt er eerst een pullback om de trendomkeer te valideren. Daar is nu het wachten op. Dus stel op tijd de winsten van de breakout veilig om vervolgens te wachten op een nieuwe bodem op of boven de SMA lijn.

[Bekijk de BNP Paribas Turbo's](#)

De waarde van uw belegging kan fluctueren. In het verleden behaalde resultaten bieden geen garantie voor de toekomst. Turbo's zijn complexe instrumenten en brengen vanwege het hefboomeffect een hoog risico mee van snel olopende verliezen. 7 op de 10 retail beleggers verliest geld met de handel in turbo's. Het is belangrijk dat u goed begrijpt hoe turbo's werken en dat u nagaat of u zich het hoge risico op verlies kunt permitteren.

**Exor NV - Zijwaarts koersritme**



Al een aantal werken komt de koers niet van zijn plaats. Volstrekte rust op het speelveld, nauwelijks zijwaarts gezwabber tussen 62+ steun en 72-weerstand. Het is niet anders, het is wachten op een duidelijke impuls waaruit blijkt wat de spelers van plan zijn. Dan weer Turbo kansen ter overweging.

[Bekijk de BNP Paribas Turbo's](#)

**Heineken - Bulls gaan er van door!**



“Bij een witte candle op of boven de SMA lijn genieten de bulls het voordeel van de twijfel”, zo luidde recent mijn commentaar. Welnu, de bulls verstevigen hun grip op het veld, mede ondersteund door alle indicatoren. Een verdere opmars naar 78+ lijkt aannemelijk, een mooie rit voor Turbo Long posities.

[Bekijk de BNP Paribas Turbo's](#)

**IMCD - Beren zakken verder weg**



De pullback verloopt niet succesvol, er is niet sprake van een trendomkeer. Sterker nog, de beren lijken hun grip te vergroten met zwarte candles onder de SMA lijn en alle indicatoren in een min stand. De Down status is valide, dus Turbo Short posities mogen worden aangehouden. Niet eerder dan bij witte candles boven de SMA lijn rond 88+ kunnen de bulls weer een vuistje maken.

[Bekijk de BNP Paribas Turbo's](#)

**ING** - Upswing intact, correctie dreigt



De ondertoon is positief, een mooie serie hogere toppen en hogere bodems boven een fier opkrukkende SMA lijn. Al maanden lang een groene DBS indicator met zo nu en dan wat corrigerende berentikjes. Dit laatste hangt nu weer in de lucht getuige de zwarte candle in de maak. Minder stijgingsruimte, eerst afkoelen? Bij meer zwart is er bevestiging van dit scenario.

[Bekijk de BNP Paribas Turbo's](#)

**KPN** - Zebra grafiek met de bulls in het voordeel



De zebra grafiek in ontwikkeling indiceert een zijwaarts koersritme. Maar de witte candle van deze week geeft aan dat de bulls willen opstomen naar de rode zone rond 4,70 tot 4,80. Alle indicatoren nipt in een plusstand, dat is een lekker windje in de rug. Nu reeds wat aankansen, bij meer bevestiging uitbreiding van koopposities ter overweging, aldus de coach.

[Bekijk de BNP Paribas Turbo's](#)

**NN Group** - Bulls stomen lekker door



Voorzichtig maar duidelijk de bulls aan zet in een solide uptrendfase. Dat is de constatering op dit moment. Geen rode strepen, geen overspannenheid, alle indicatoren netjes in de plus, hier dus geen beperkte stijgingsruimte. Met steeds een aangescherpte ATH blijven de bulls aan zet richting zo mogelijk 80 of hoger. Zit de rit maar uit met Turbo Lon posities.

[Bekijk de BNP Paribas Turbo's](#)

De waarde van uw belegging kan fluctueren. In het verleden behaalde resultaten bieden geen garantie voor de toekomst. Turbo's zijn complexe instrumenten en brengen vanwege het hefboomeffect een hoog risico mee van snel olopende verliezen. 7 op de 10 retail beleggers verliest geld met de handel in turbo's. Het is belangrijk dat u goed begrijpt hoe turbo's werken en dat u nagaat of u zich het hoge risico op verlies kunt permitteren.

**Philips** - Spannend koersverloop bij de SMA lijn



Er is nog steeds een tamme strijd gaande bij de SMA lijn, de dynamische trendlijn die de bulls in de race moet houden met nipt daaronder de cruciale steunlijn op 20+. Van 20+ naar 27+ dat is een aannemelijke route, interessant voor Turbo Long spelers. Maar dan moeten de bulls wel iets meer enthousiasme tonen! Anders maar even aan de zijlijn wachten.

[Bekijk de BNP Paribas Turbo's](#)

**Prosus** - Randje ravijn scenario



Langzaam valt de koers stil boven de kritieke steungrens op 37+. Spelers nemen een afwachtende houding aan, ze willen voorsnog niet in actie komen. Dan maar even aan de zijlijn wachten op een duidelijk signaal waaruit blijkt wat de spelers van plan zijn. Geen positie is ook een positie, nietwaar? Een en ander leidt wel tot een spannend randje ravijn scenario. Zullen de bulls overleven?

[Bekijk de BNP Paribas Turbo's](#)

**RELX** - Zijwaarts ritme tussen rood en groen

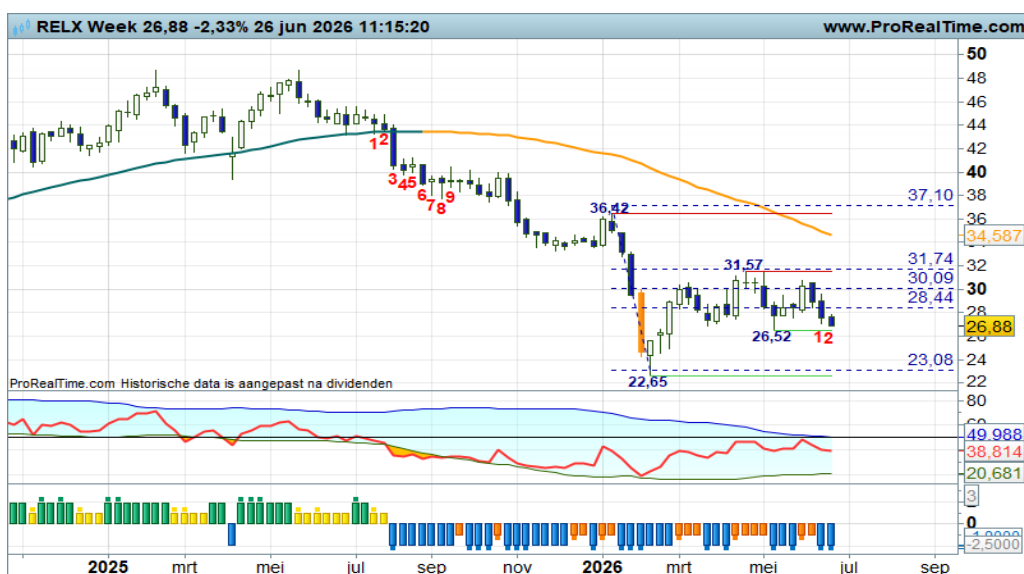

Er is sprake van een zijwaarts koersritme tussen 26,50 steun en 31,50 weerstand. Een smalle bandbreedte waar de koers moet uitbreken voor een nieuwe significante beweging. We wachten af welke kant de markt zal kiezen, in de wetenschap dat de beren meer troefkaarten in handen hebben. Maar gaan ze die ook uitspelen? Ze voeren de druk wel op, dus blijf alert!

[Bekijk de BNP Paribas Turbo's](#)

De waarde van uw belegging kan fluctueren. In het verleden behaalde resultaten bieden geen garantie voor de toekomst. Turbo's zijn complexe instrumenten en brengen vanwege het hefboomeffect een hoog risico mee van snel olopende verliezen. 7 op de 10 retail beleggers verliest geld met de handel in turbo's. Het is belangrijk dat u goed begrijpt hoe turbo's werken en dat u nagaat of u zich het hoge risico op verlies kunt permitteren.

**SBM Offshore** - Correctie houdt aan



In mijn recente commentaren wees ik reeds op een aanstaande correctie. Dat wordt deze week opnieuw bevestigd met de swingteller op -6 en een wegzakkende RSI. De spanningsmeter ligt er overigens sterk bij, dus bodenvorming lijkt aanstaande in de buurt van de Fibonaci grid. Nog even geduld, dan zijn er weer nieuwe of additionele koopkansen, zo lijkt het. Wacht op wit dus.

[Bekijk de BNP Paribas Turbo's](#)

**Shell PLC** - Berendruk houdt aan



Deze week extra berendruk, de correctie krijgt een extra zetje richting de SMA lijn die rond 33,00 de beren moet remmen. Voorslagnog een normale correctie, het is wachten op bodenvorming om nieuwe of additionele koopkansen aangereikt te krijgen. Wacht op wit dus. Komende week zou dat al kunnen.....

[Bekijk de BNP Paribas Turbo's](#)

**UMG** - Aanrommelen in de trading box



Het is al een aantal weken aanrommelen in een smalle trading box met circa 17 als steun en 21 als weerstand. Thans krijgen de bulls de gelegenheid om vanaf de onderkant op te stomen naar de bovenkant van de range. Puur charttechnisch gevoed zijn er magere rebound kansen voor de liefhebbers. Voor trendbeleggers is het voorslagnog geen interessant speelveld.

[Bekijk de BNP Paribas Turbo's](#)

De waarde van uw belegging kan fluctueren. In het verleden behaalde resultaten bieden geen garantie voor de toekomst. Turbo's zijn complexe instrumenten en brengen vanwege het hefboomeffect een hoog risico mee van snel olopende verliezen. 7 op de 10 retail beleggers verliest geld met de handel in turbo's. Het is belangrijk dat u goed begrijpt hoe turbo's werken en dat u nagaat of u zich het hoge risico op verlies kunt permitteren.

Unilever - Bulls hebben er zin in!



Onlangs een zeer hoopvolle stierensprong met de swingteller op +1, een poging om een rebound in gang te zetten naar de SMA lijn rond 55+. Vorige week een adempauze, deze week weer een flinke stierensprong. De bulls hebben er zin in, maar nog geen trendomkeer. Daartoe moeten zij de SMA lijn oversteken. Binnenkort wordt het dus spannend, keren of passeren voor de bulls bij de 55+ zone.

Bekijk de BNP Paribas Turbo's

WDP - SMA houdt de bulls in de race



Er wordt een spannende en felle strijd gevoerd bij de SMA lijn, waarbij de bulls alle zeilen moeten bijzetten om te kunnen overleven. Witte candles zijn gewenst en noodzakelijk, uiteraard op of boven de sleepkabel om koopkansen aangereikt te krijgen. Dit lukt deze week, maar wel in een zebra patroon, dus komende week zouden de beren weer in actie kunnen komen. Tenzij uiteraard het ritme wordt verstoord.

Bekijk de BNP Paribas Turbo's

Wolters Kluwer - Het is en blijft aanmodderen



Het wil maar niet lukken om een solide rebound te starten, de bulls zijn te zwak, zo lijkt het. De koers zwabbert tussen 54+ steun en 71+ weerstand, daar moet de koers uit om op te kunnen lopen naar de SMA lijn. Maar het verloop van de RSI doet vermoeden dat dit uiterst moeilijk zal worden voor de bulls. We wachten af.....

Bekijk de BNP Paribas Turbo's

De waarde van uw belegging kan fluctueren. In het verleden behaalde resultaten bieden geen garantie voor de toekomst. Turbo's zijn complexe instrumenten en brengen vanwege het hefboomeffect een hoog risico mee van snel olopende verliezen. 7 op de 10 retail beleggers verliest geld met de handel in turbo's. Het is belangrijk dat u goed begrijpt hoe turbo's werken en dat u nagaat of u zich het hoge risico op verlies kunt permitteren.

## Hoe heet is het op het Damrak?

Op mijn charts ziet u wel eens een oranje candle, de MRI candle, ofwel de Mean Reversion Indicatie candle, die aangeeft dat de afstand tussen koers en gemiddelde lijn te groot is en dat de kans dus toeneemt dat de koers terug kruipt richting de SMA lijn. Het is vrij vertaald een temperatuurmeter, een terug-naar-het-gemiddelde candle omdat de overshooting te groot is. Zie nevenstaande maandchart van ASML als actueel voorbeeld.

Even een stukje statistiek. De afstand tussen koers en gemiddelde lijn wordt gemeten en uitgedrukt in Standaard Deviatie (STD) waarden, conform de Kromme van Gaus, ofwel de normaalverdeling die aangeeft dat de meeste waarnemingen liggen tussen -1 en +1 STD van het gemiddelde. De waarnemingen nemen in aantal af naarmate de afwijking t.o.v. het gemiddelde groter wordt. Buiten -3 en +3 zijn er vrijwel geen waarnemingen meer. De kans dat de volgende waarneming dichterbij het gemiddelde komt is dan het grootst, vandaar het Mean Reversion concept, terug naar het gemiddelde. Op de chart ziet u een oranje candle, al dan niet met open of dichte body, als de afstand met de SMA lijn groter is dan -3 (onderin) of +3 (bovenin) STD.

De oplettende lezer en kenner van zogenaamde envelop indicatoren herkent in de oranje candles de techniek van de Bollinger Bands. Die meten exact hetzelfde als je de MA in de BB formule op 55 zet en de STD op 3. Ik heb gekozen voor de oranje candle, dat scheelt toch weer een indicator op de grafiek, hetgeen de rust ten goede komt.

Nu doet zich het probleem voor dat de markt zich niet gedraagt conform de normaalverdeling. De mooie symmetrie van de Kromme van Gaus is er niet, er zijn regelmatig grote afwijkingen en verschuivingen naar links of rechts. Dat noemen we 'fat tails'. Dit impliceert dat er soms al bij +2 sprake is van een grote afwijking of soms pas bij +4. Dit verschijnsel, de zogenaamde heteroscedasticiteit van de markt, zorgt er voor dat de koersafwijkingen tov het gemiddelde een dynamisch gebeuren is. Dit maakt de MRI een extra spannende en dynamische tool, met name in verband met Money Management overwegingen.

## Hoe heet is het op het Damrak?

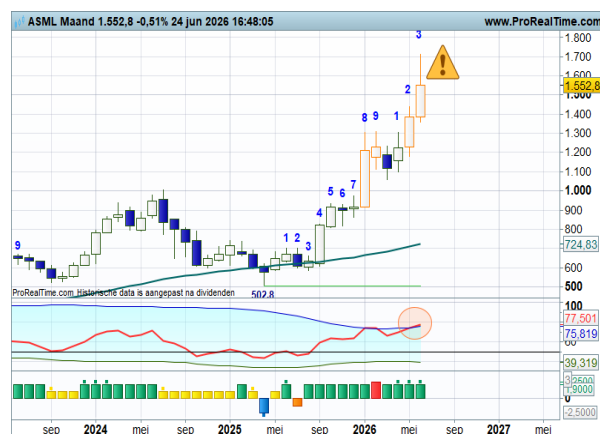

### LUNCH VIDEO WEBINAR

De wekelijkse Video Webinars op donderdag kunt u terugzien op dit [Lunch Video kanaal](#).



### BB&B VIDEO WEBINAR

De maandelijkse Video Webinars op maandag kunt u terugzien op dit [BB&B Video kanaal](#).

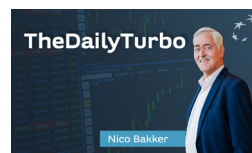

### AEX Video Coaching

Dagelijkse video met duiding van de AEX dagchart.

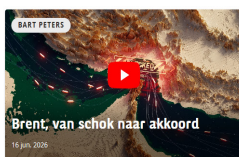
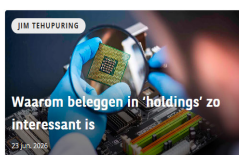

## Visie van Experts: professionele inzichten op één pagina

In een wereld waarin markten continu in beweging zijn, is kennis de sleutel tot succes. Daarom lanceert BNP Paribas **Visie van Experts**: dé plek waar u voortaan alle actuele marktinzichten, analyses en expertvisies overzichtelijk bij elkaar vindt. Zo krijgt u direct toegang tot informatie waarmee u sneller kansen herkent en beter kunt inspelen op de markt.

Klik [hier](#) voor een actueel overzicht van artikelen en video's.

De waarde van uw belegging kan fluctueren. In het verleden behaalde resultaten bieden geen garantie voor de toekomst. Turbo's zijn complexe instrumenten en brengen vanwege het hefboomeffect een hoog risico mee van snel olopende verliezen. 7 op de 10 retail beleggers verliest geld met de handel in turbo's. Het is belangrijk dat u goed begrijpt hoe turbo's werken en dat u nagaat of u zich het hoge risico op verlies kunt permitteren.

OCI - Uitbraakpoging



Na enige aarzelingen deze week een dappere poging om boven de SMA lijn uit te breken. Een solide witte candle, swingteller naar +1, DBS in het groen met stip, de eerste koopkansen voor trendbeleggers worden aangereikt. Maar er zal ongetwijfeld een reactie komen vanuit de berenhoek, dus blijf alert. De koers mag niet meer onder de SMA lijn zakken, dat moge duidelijk zijn.

[Bekijk de BNP Paribas Turbo's](#)

FastNed - Correctie kan opdrogen



Na de zeer volatiele uitbraak tot 38+ en de net zo felle correctie, lijkt de rust enigszins terug te keren rond het 29 niveau. Als er een redelijke witte candle wordt geplaatst, dan kan de correctie opdrogen en blijft de trend ternauwernood intact. Komende week even aanzien of er daadwerkelijk koopkansen zijn voor trendbeleggers.

[Bekijk de BNP Paribas Turbo's](#)

Airfrance KLM - Bulls gaan er van door



Al een aantal weken is er sprake van een positieve ondertoon. Charttechnisch gezien en volgens de indicatoren zijn de bulls aan zet. En dat laten ze deze week wel degelijk zien. Ze gaan er rap van door richting de weerstand op 15+. In de buurt van de rode streep zal er sprake zijn van enige overspannenheid, dus dan overwegen om koopposities al dan niet deels te verzilveren.

[Bekijk de BNP Paribas Turbo's](#)

EUR/USD - Aanzwellende berendruk

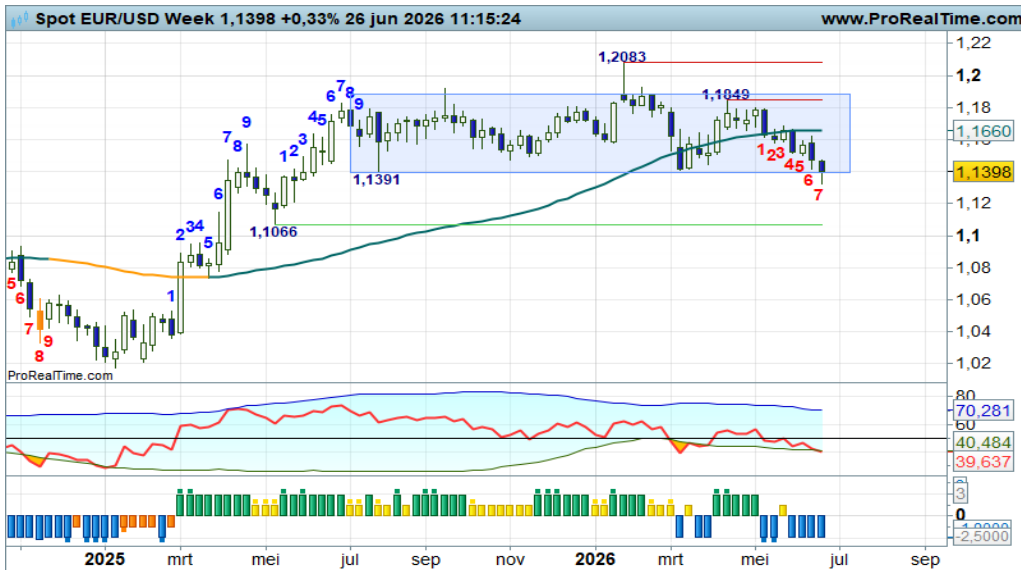

Het heeft even geduurd, maar nu ziet het er naar uit dat er iets meer beweging komt op het speelveld en dan vooral uit de berenhoek. Poging om onder uit de trading range te vallen om daarmee een dalende trend te starten. Maar swingteller en RSI kunnen een koersval tegenhouden. Dus toch nog maar even aanzien of de beren daadwerkelijk zullen toeslaan. Volgende week de chart opnieuw bestuderen.

[Bekijk de BNP Paribas Turbo's](#)

Euro Bund Future - Rebound houdt aan, gevolgd door een breakout?



“Echter, ik zie positieve divergentie op de RSI, dus enige opwaartse stierendrang is goed mogelijk. Bij meer witte candles lijkt een rebound naar de SMA aannemelijk”, zo meldde ik recent. De bulls verder in de aanval, op weg naar de SMA lijn, met zelfs een poging om uit te breken. Verbetering van sentiment en trend, mooie propositie voor trendvolgers en koopjesjagers.

[Bekijk de BNP Paribas Turbo's](#)

30Y TBond Future - Rebound houdt aan



“De swingteller naar +2, dus dan kan de druk op de SMA worden opgevoerd. Wie weet gaat binnenkort de rebound over in een breakout”, zo schreef ik vorige week. En zie, deze week alles een tandje of stapje hoger met zo mogelijk koersvorming boven de gemiddelde lijn. Veel stijgingsruimte als het lukt om boven de SMA te blijven bewegen.

[Bekijk de BNP Paribas Turbo's](#)

De waarde van uw belegging kan fluctueren. In het verleden behaalde resultaten bieden geen garantie voor de toekomst. Turbo's zijn complexe instrumenten en brengen vanwege het hefboomeffect een hoog risico mee van snel olopende verliezen. 7 op de 10 retail beleggers verliest geld met de handel in turbo's. Het is belangrijk dat u goed begrijpt hoe turbo's werken en dat u nagaat of u zich het hoge risico op verlies kunt permitteren.

**Goud** - Bulls in negatieve overgangsfase



Het lukt de bulls nog niet om zich te revancheren, ze keren niet terug boven de SMA lijn, waardoor er thans sprake is van een negatieve overgangsfase. Maar de swingteller op -9 en de RSI onder de OS-lijn sturen aan op een rebound. Komende week dan ook een witte candle mag voor speculanten aanleiding zijn om Turbo Long posities te overwegen.

[Bekijk de BNP Paribas Turbo's](#)

**Zilver** - Correctie moet opdrogen



Opnieuw aanhoudende berendruk, als zijnde een correctie binnen de uptrend. De beren kleven aan de SMA lijn, dus de correctie kan opdrogen. De RSI stuurt aan op bodemvorming en daarmee een hervatting van de trend. Het is wachten op de eerstvolgende witte candle om daarmee anticiperende Turbo Long kansen aangereikt te krijgen. Bulls wel aan een zijden draadje deze week!

[Bekijk de BNP Paribas Turbo's](#)

**BrentOil future** - Afkoeling op het olieveld houdt aan



De grafiek gaf al eerder aan dat topvorming en correctie goed zouden passen. Welnu, onlangs al een eerste aanzet, deze week de swingteller een tandje lager naar -5. Afdalen naar de 68+ zone of wellicht iets lager om daarna de trend te vervolgen, dat is het idee. Turbo Long posities zijn reeds geneutraliseerd als je de Dashboard signalen respecteert. Voorts is het wachten op nieuwe Turbo Long kansen.

[Bekijk de BNP Paribas Turbo's](#)

De waarde van uw belegging kan fluctueren. In het verleden behaalde resultaten bieden geen garantie voor de toekomst. Turbo's zijn complexe instrumenten en brengen vanwege het hefboomeffect een hoog risico mee van snel olopende verliezen. 7 op de 10 retail beleggers verliest geld met de handel in turbo's. Het is belangrijk dat u goed begrijpt hoe turbo's werken en dat u nagaat of u zich het hoge risico op verlies kunt permitteren.

Nico Bakker heeft een positie in de AEX index.

### **Risicowaarschuwing**

Turbo's zijn complexe instrumenten en brengen vanwege het hefboomeffect een hoog risico mee van snel oplopende verliezen. 7 op de 10 retail beleggers verliest geld met de handel in turbo's. Het is belangrijk dat u goed begrijpt hoe turbo's werken en dat u nagaat of u zich het hoge risico op verlies kunt permitteren.

### **Disclaimer**

Nico Bakker is directeur/eigenaar van BTAC Visuele Analyse en als zelfstandig consultant gelieerd aan BNP Paribas S.A. ([www.bnpparibasmarkets.nl](http://www.bnpparibasmarkets.nl)). De informatie in deze publicatie is niet bedoeld als individueel beleggingsadvies of als een individuele aanbeveling tot het doen van bepaalde beleggingen. Iedere belegging die u overweegt, dient u te toetsen aan uw persoonlijk beleggersprofiel of te bespreken met uw beleggingsadviseur. De waarde van uw beleggingen kan fluctueren. In het verleden behaalde resultaten bieden geen garantie voor de toekomst. De standpunten en vooruitzichten van Bakker geven diens technische mening weer over het betreffende item in de hoedanigheid van technisch analist en consultant.

De beloning aan Bakker staat/ stond/ zal niet direct of indirect in relatie (staan) tot zijn specifieke aanbevelingen of standpunten in deze publicatie.

Nico Bakker van BTAC heeft mogelijk een positie in een van de onderliggende waarden, zoals beschreven in dit document, evenals financiële instrumenten die hiermee verband houden. Er kan tevens sprake zijn van indirecte deelnemingen via beleggingsfondsen, pensioenfondsen en/of kapitaalverzekeringen waarin wordt belegd en waar hij of andere medewerkers van BTAC geen invloed hebben op het beleggingsbeleid. Verder zijn er geen andere potentiële belangenconflicten bekend.

Lees hier de disclaimer ten aanzien van beleggingsaanbevelingen die op dit document van toepassing is: <https://www.bnpparibasmarkets.nl/disclaimerbeleggingsaanbevelingen>.



**BNP PARIBAS**

**De bank voor een wereld in verandering**