



**TA: Chart Navigator
MARKETING**

Meer informatie

Ga naar

www.bnpparibasmarkets.nl

of bel 0900 MARKETS

(0900 6275387; lokaal tarief)

X / Twitter: @TheDailyTurbo

Al maandenlang is er sprake van een positieve ondertoon op de aandelen speelvelden. De bulls zijn heer en meester, zorgen voor goeie trends en scherpen ATH's aan. Maar langzaam maar verschijnen er **“Lichte haarscheurtjes”** op de index grafieken. Signalen van aanstaande topvorming als opmaat voor wat correctie. Trendvolgende beleggers doen er dan ook goed aan om Money Management toe te passen.

AEX-Index® - Nieuw hoogtepunt, maar wel met zwarte candle



De bulls zijn goed bezig binnen een positieve trendfase. Hogere toppen en hogere bodems boven een fier opkrukkende SMA lijn tonen aan dat de ondertoon positief is. Ook deze week wordt de ATH scherp gesteld, maar dat gaat wel gepaard met zo mogelijk een zwarte candle, terwijl de RSI tegen de OB lijn aanschurkt. Enige vermoeidheid bij de bulls, hetgeen kan leiden tot topvorming en correctie. Een terugval naar 1050 tot 1025 lijkt aannemelijk. Het halen van het koersdoel op 1100 wordt kennelijk even uitgesteld.

Inhoud Chart Navigator

Indices	P. 2
ETF's	P. 4
AEX® Hoofdfondsen	P. 5
TA Coaching Rubriek	P. 14
Turbo Titels Midkap	P. 15
Valuta - Obligaties	P. 16
Grondstoffen	P. 16

Wilt u reageren?

Heeft u opmerkingen, vragen, suggesties, aanvullingen, wilt u reageren? Doe dit dan door een email te sturen naar:

markets@bnpparibas.com

De RealTime grafieken in deze editie zijn bijgewerkt op de ochtend van de publicatie. De weekslotkoers kan de definitieve weekcandle en het bijbehorende scenario wijzigen.

Analyses en coaching:

Nico P.R. Bakker

X / Twitter: @TheDailyTurbo

www.bnpparibasmarkets.nl

Bekijk de BNP Paribas Turbo's



BNP PARIBAS

De bank voor een wereld in verandering

De waarde van uw belegging kan fluctueren. In het verleden behaalde resultaten bieden geen garantie voor de toekomst. Turbo's zijn complexe instrumenten en brengen vanwege het hefboomeffect een hoog risico mee van snel oplopende verliezen. 7 op de 10 retail beleggers verliest geld met de handel in turbo's. Het is belangrijk dat u goed begrijpt hoe turbo's werken en dat u nagaat of u zich het hoge risico op verlies kunt permitteren.

Bel20 Index - Lichte vermoeidheid



“Een groen speelveld, dat moge duidelijk zijn. Thans geen weerstanden, geen toppatronen, alle indicatoren in de plus, de bulls hebben vrij spel. Turbo Long posities mogen worden aangehouden, voor nu navigeren met de indicatoren en uiteraard de candlestick”, zo meldde ik vorige week. Welnu, deze week de opmerking dat mogelijk een zwarte candle de euforie wat kan temperen. Blijf dus alert!

[Bekijk de BNP Paribas Turbo's](#)

DAX® index - Bulls blijven hangen

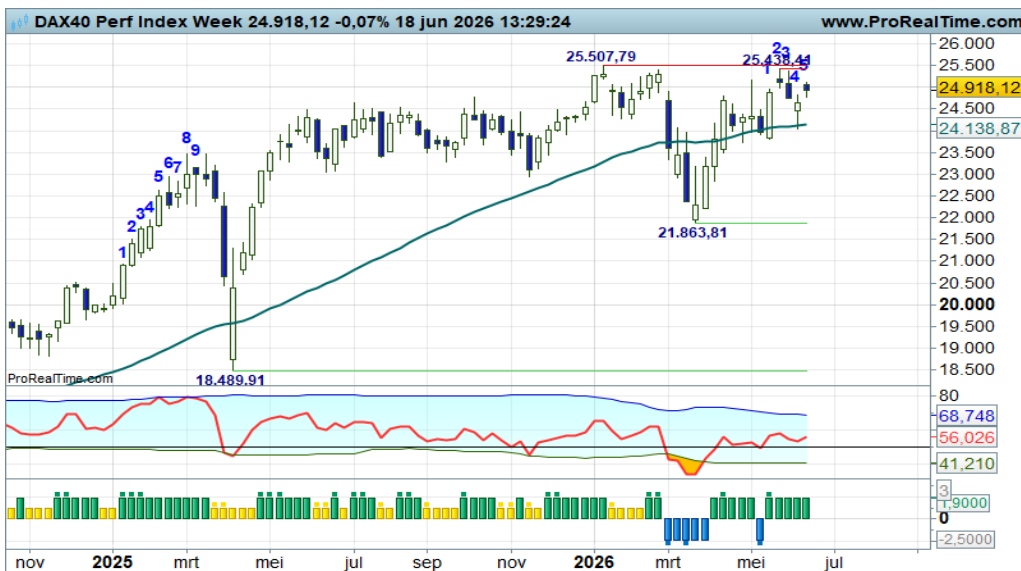

“De indicatoren sturen aan op een uitbraak, maar charttechnisch is het de vraag of het gaat lukken. Beetje gas terugnemen en de kat uit de boom kijken. Oftewel, pas Money Management toe in de huidige fase, zo luidt de coaching overweging”, zo schreef ik vorige week. Welnu, er wijzigt niet veel op het speelveld. De bulls vallen iets terug maar dat mag voorsnog worden gezien als extra aanloopje.

[Bekijk de BNP Paribas Turbo's](#)

EUROSTOXX50® index - Bulls op weg op uncharted territory



“Deze week een poging vanuit de stierenhoek om druk te zetten op de rode streep rond 6200. Ondersteund door alle indicatoren lijkt het een kwestie van tijd wanneer de bulls de rode streep slechten om daarmee de trend een goeie impuls te geven”, zo schreef ik vorige week. En zie, deze week de uitbraakpoging. Vrij spel voor de bulls. Turbo Long posities mogen worden aangehouden.

[Bekijk de BNP Paribas Turbo's](#)

De waarde van uw belegging kan fluctueren. In het verleden behaalde resultaten bieden geen garantie voor de toekomst. Turbo's zijn complexe instrumenten en brengen vanwege het hefboomeffect een hoog risico mee van snel olopende verliezen. 7 op de 10 retail beleggers verliest geld met de handel in turbo's. Het is belangrijk dat u goed begrijpt hoe turbo's werken en dat u nagaat of u zich het hoge risico op verlies kunt permitteren.

NASDAQ index - Afkoeling op het veld



“Deze week de swingteller op +9, dus het wordt wel spannend, vooral ook omdat de RSI tegen de OB lijn schuurt. Bij een zwarte candle weten de trendbeleggers wat zij moeten doen”, zo meldde ik vorige week. Deze week een mager vervolg van de correctie, afkoelen tot aan of in de Fibo grid is het idee, daarna de trend weer vervolgen. Winsten enigszins afromen is de coaching overweging.

[Bekijk de BNP Paribas Turbo's](#)

S&P500 index - Gezonde correctie



“Maar pas op, deze week de swingteller op +9 met zo mogelijk een zwarte candle en een licht afbuigende RSI. Topvorming en correctie aanstaande?”, zo waarschuwde de chart ons vorige week. Welnu, de berendruk zwelt aan, de bulls laten dit toe. Winsten afromen en wachten op nieuwe of additionele aankoopkansen op lagere niveaus, zo luidt thans de coaching overweging.

[Bekijk de BNP Paribas Turbo's](#)

NIKKEI 225 index - Bulls houden de regie, ze zijn niet te stoppen

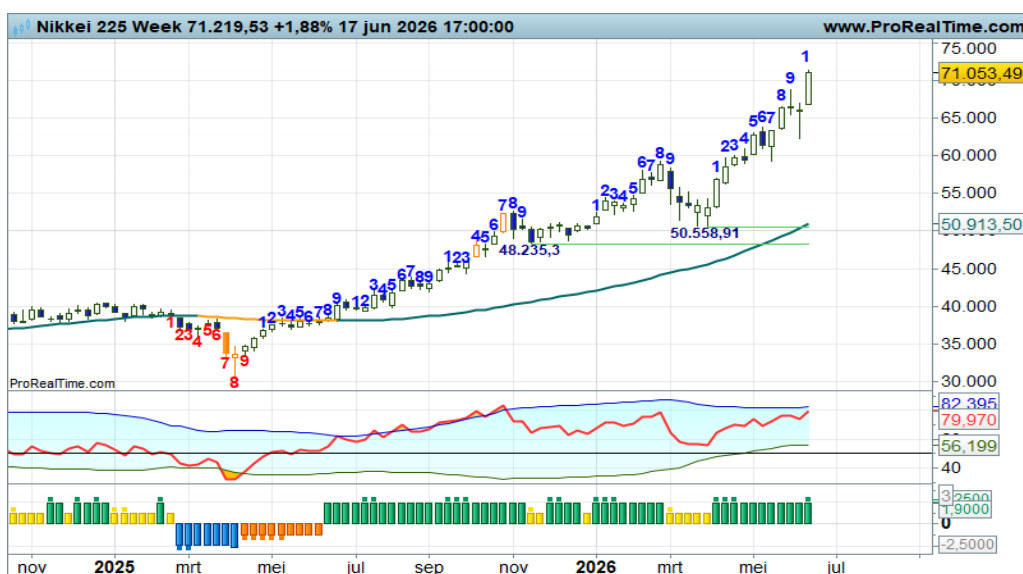

Er dreigde topvorming, maar deze week geven de bulls te kennen dat niet toe te staan. Ze stomen gewoon door in een verse opswing, geen rode strepen, een sterk positief momentum, geen overspannenheid, maar eens bezien tot hoever ze zullen reiken. Restant Turbo Long posities dus nog even aanhouden, aldus de coach.

[Bekijk de BNP Paribas Turbo's](#)

De waarde van uw belegging kan fluctueren. In het verleden behaalde resultaten bieden geen garantie voor de toekomst. Turbo's zijn complexe instrumenten en brengen vanwege het hefboomeffect een hoog risico mee van snel olopende verliezen. 7 op de 10 retail beleggers verliest geld met de handel in turbo's. Het is belangrijk dat u goed begrijpt hoe turbo's werken en dat u nagaat of u zich het hoge risico op verlies kunt permitteren.

ETF - All Country World Index

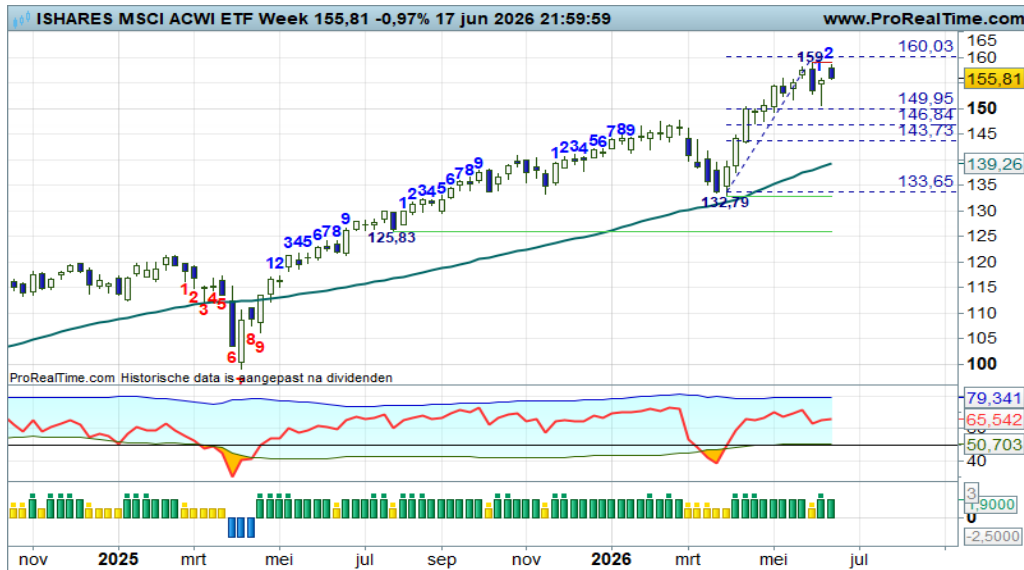

Wilt u wereldwijd beleggen, maar niet zelf speuren naar kansen op land-, sector-, of fondsniveau? Dan is deze ETF voor u de ideale oplossing. Volg het koersverloop met bijbehorende Dashboard conditie en coaching voor concrete acties. En wat blijkt deze week? Een mager vervolg van de correctie, eigenlijk is er sprake van stabilisatie boven in het veld. Blijf alert als er Turbo Long posities uitstaan.

ETF - Artificial Intelligence (AI) & Big Data ETF

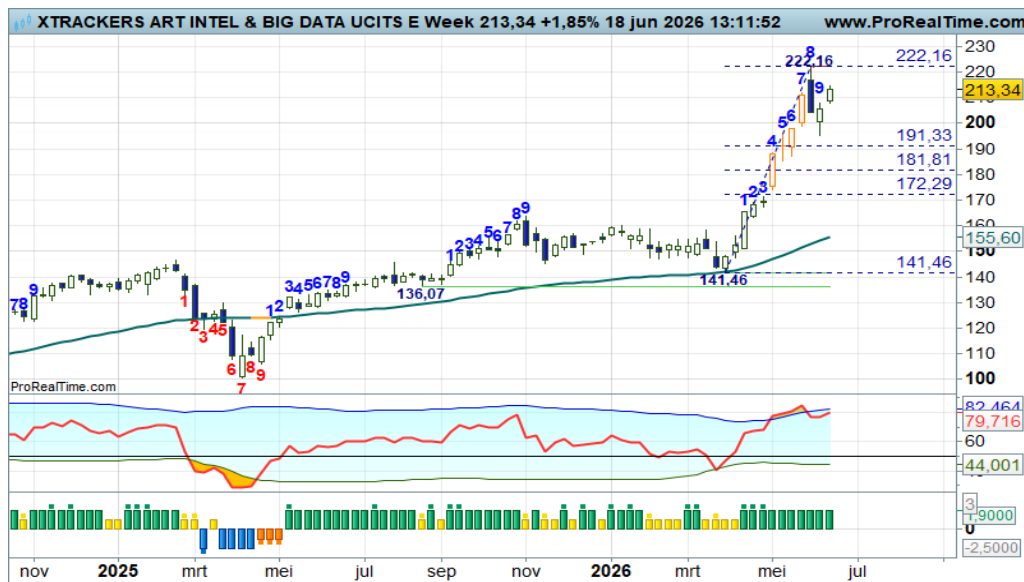

Deze AI ETF kent een positieve ondertoon, dat moge duidelijk zijn. De bulls voeren de regie, zij slaan elke poging van de beer af om te corrigeren. Stabilisatie hoog in het veld zou ik het willen noemen, langzaam aan een zijwaarts koersritme. Geen reden om Turbo Long posities weg te doen. Wel de overweging om bij deze voortgang posities te verkleinen, verzilver maar wat winst.

ETF - Space Innovators

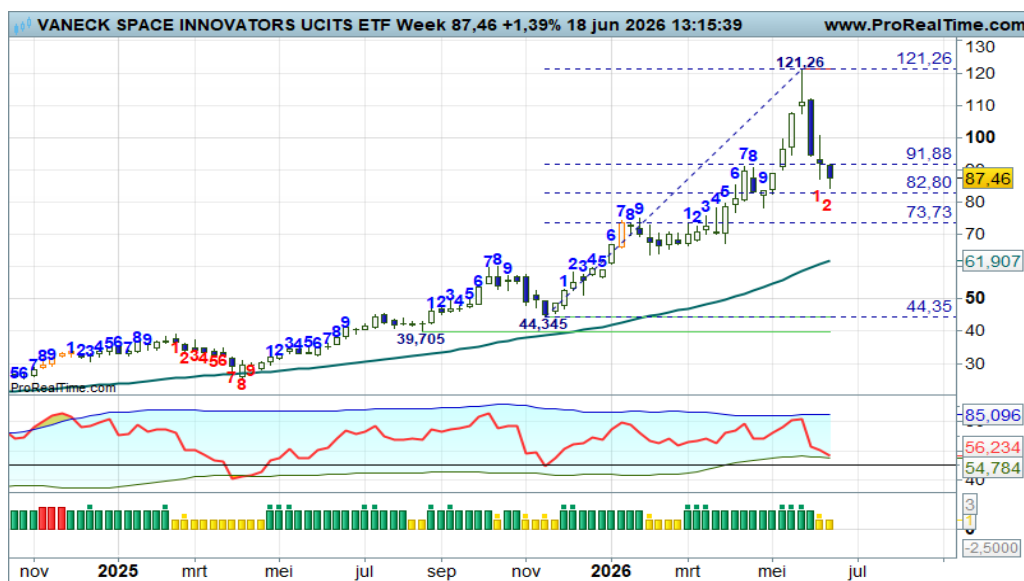

Alles wat met 'Space' te maken heeft haalt de krant vandaag de dag. Om daarvan te profiteren is er de Space Innovators ETF. Uit het koersverloop van dit 'mandje' blijkt dat het binnenkort weer interessant wordt om Turbo Long posities in te nemen. Nu nog niet, want de afkoeling is nog in volle gang. Wacht op de bodemstampers, wacht op wit, om dan in actie te komen. Bij bodemvorming kan immers de trend weer worden vervolgd.

De waarde van uw belegging kan fluctueren. In het verleden behaalde resultaten bieden geen garantie voor de toekomst. Turbo's zijn complexe instrumenten en brengen vanwege het hefboomeffect een hoog risico mee van snel olopende verliezen. 7 op de 10 retail beleggers verliest geld met de handel in turbo's. Het is belangrijk dat u goed begrijpt hoe turbo's werken en dat u nagaat of u zich het hoge risico op verlies kunt permitteren.

ABN Amro Bank - Bulls blijven aan zet, nieuwe ATH!



Na de lichte hapering in de afgelopen weken, stomen de bulls deze week gewoon door. Geen rode strepen, geen overspannenheid, geen topatronen, nieuwe ATH, wat een feest! Zolang de candles wit kleuren, blijven de bulls scoren en moeten (restant) koopposities worden aangehouden.

[Bekijk de BNP Paribas Turbo's](#)

Adyen - Beren verliezen een beetje grip



“Zwarte candles, negatieve indicatoren, de Down status overheerst richting zo mogelijk de maandsteun op 602+. Turbo Short posities verdienen de voorkeur zo lang de candles zwart kleuren. Koopjesjagers wachten op hun rebound kansen”, zo schreef ik vorige week. Welnu, deze week zowaar wat actie vanuit de stierenhoek. Een rebound poging naar de rode streep op 1017+ zo lijkt het. De beren verliezen een beetje grip.

[Bekijk de BNP Paribas Turbo's](#)

Aegon - Bulls stabiliseren bij de rode streep



Van een overtuigende correctie is vooralsnog geen sprake, de bulls willen geen terrein prijsgeven. Thans een heftige strijd bij de rode streep op 740+, keren of passeren aldaar. Toch wat haarscheurtjes, of gewoon een adempauze? Komende week weten we meer. Bij meer zwart tegen de rode streep Turbo Long posities verder afbouwen.

[Bekijk de BNP Paribas Turbo's](#)

Ahold - Felle strijd bij de SMA lijn



“En zie, deze week een witte kleefcandle aan de SMA lijn, zelfs als Bullish Engulfing patroon. Een eerste poging om te bodemen en dus zijn er anticiperende koopkansen. Volgende week weer wit zal bodemvorming bevestigen”, zo schreef ik vorige week. Welnu, geen vervolg van bodemvorming deze week, de bulls laten het afweten. Komende week swing -9 met hernieuwde koopkansen voor trendbeleggers?

Bekijk de BNP Paribas Turbo's

Akzo Nobel - Bulls met adempauze

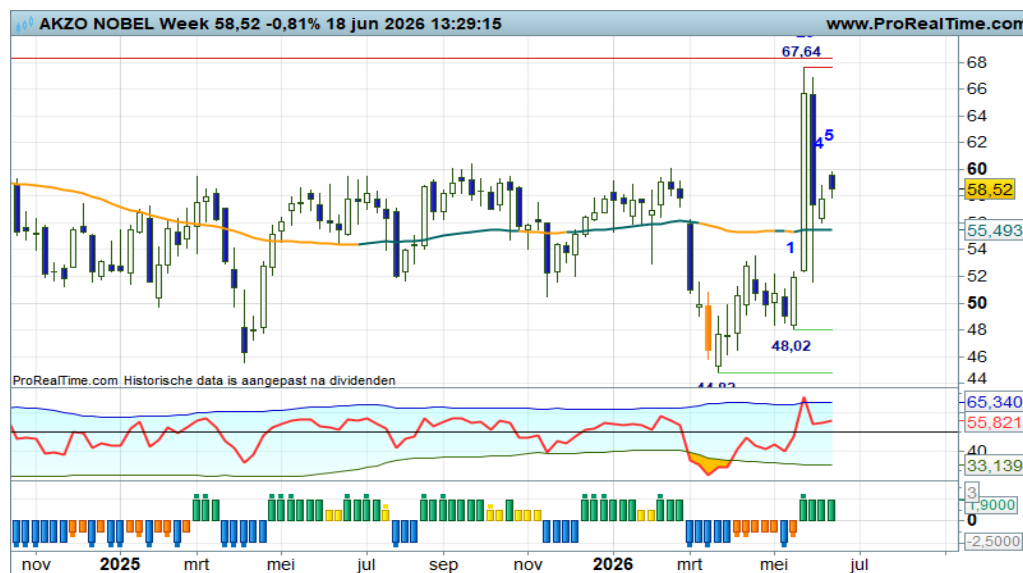

“Bodemstamper in actie om binnenkort de trend een goeie impuls te geven? Het is nog even aanzien of de spelers daadwerkelijk boven de SMA lijn blijven bewegen. Zo ja, dan zijn er toch weer koopkansen voor trendvolgende beleggers”, zo schreef ik vorige week. Deze week een adempauze bij de bulls, even stabiliseren om later noordwaarts op te stomen, dat is het idee. Nog even de kat uit de boom kijken?

Bekijk de BNP Paribas Turbo's

Arcelor Mittal - Bulls raken vermoed



Deze week zo mogelijk een Bearish Engulfing patroon tegen de rode streep op 62,60. Een rem op de bullenparade, haarscheurtjes in de opswing. Geen probleem, gewoon wat topvorming en mogelijk wat correctie. Turbo Long posities deels verzilveren en wachten op nieuwe koopkansen op lagere niveaus, zo luidt de coaching overweging.

Bekijk de BNP Paribas Turbo's

De waarde van uw belegging kan fluctueren. In het verleden behaalde resultaten bieden geen garantie voor de toekomst. Turbo's zijn complexe instrumenten en brengen vanwege het hefboomeffect een hoog risico mee van snel olopende verliezen. 7 op de 10 retail beleggers verliest geld met de handel in turbo's. Het is belangrijk dat u goed begrijpt hoe turbo's werken en dat u nagaat of u zich het hoge risico op verlies kunt permitteren.

ASMI - Stieren geven niet op!



Het zag er naar uit dat topvorming zou plaatsvinden bij de bovenkant van het stijgingskanaal. Dus Turbo Long posities deels afbouwen. Nu blijkt dat de bulls gewoon doorgaan en een nieuwe opswing aanhouden op hogere niveaus. Wat een sensatie, geen correctie dus! Ik zal het lijnenspel aanpassen zodat duidelijk wordt waar de bulls heen kunnen. Een koersdoel van 1100 is haalbaar voor de restant koopposities.

[Bekijk de BNP Paribas Turbo's](#)

ASML - Bulls blijven de baas, nieuwe ATH!

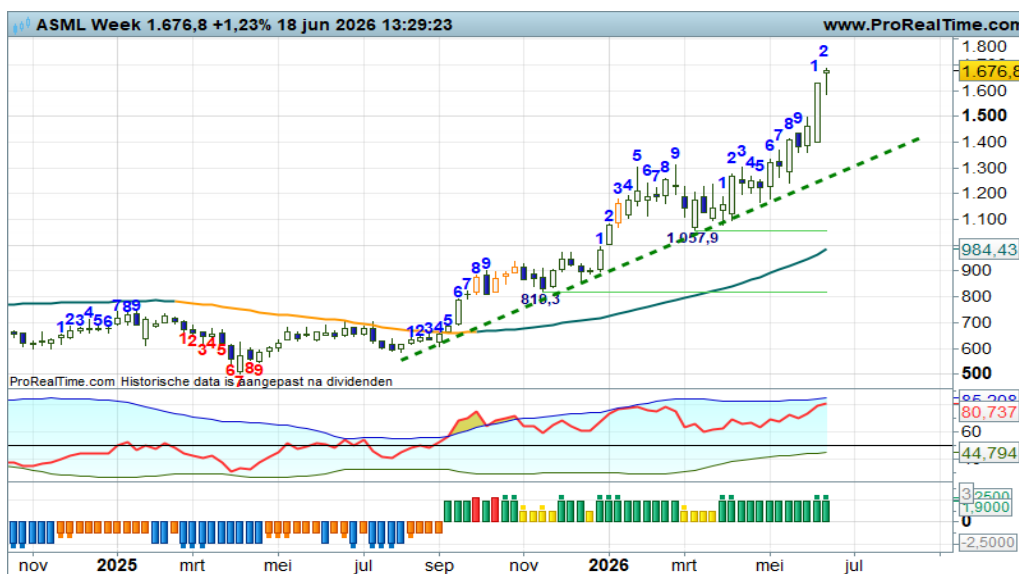

In mooi positief vaarwater vermaken de bulls zich uitstekend. Ze bewegen boven de oplopende steunlijn, ruim boven de SMA lijn en in een positieve swing. Geen rode strepen, geen overspannenheid, maar wel enige moeite om opnieuw een solide witte candle te plaatsen. Toch enige vermoeidheid? Blijf alert en stel op tijd winsten veilig als de chart dit indiceert.

[Bekijk de BNP Paribas Turbo's](#)

ASR Nederland - Lichte aarzeling bij de bulls



In de afgelopen weken wat berendruk en dus aanleiding om Turbo Long posities wat te verkleinen. Vorige week kwamen de bulls weer in actie met een nieuwe opswing, maar wel met beperkt opwaarts potentieel. De rode streep ligt immers dichtbij. Maar even aanzien of de bulls daadwerkelijk standhouden en de trend kunnen vervolgen. Restant koopposities aanhouden, aldus de coach, maar wees bedacht op mogelijk een dubbele top.

[Bekijk de BNP Paribas Turbo's](#)

De waarde van uw belegging kan fluctueren. In het verleden behaalde resultaten bieden geen garantie voor de toekomst. Turbo's zijn complexe instrumenten en brengen vanwege het hefboomeffect een hoog risico mee van snel oplopende verliezen. 7 op de 10 retail beleggers verliest geld met de handel in turbo's. Het is belangrijk dat u goed begrijpt hoe turbo's werken en dat u nagaat of u zich het hoge risico op verlies kunt permitteren.

BESI - Wat een solide trend, deze week een hapering?



Het gaat uitstekend met de bulls op dit veld. Een mooi proces van hogere toppen en hogere bodems zorgt voor een glooiende trendfase zonder rode strepen in het veld. Alle indicatoren in de plus, dus een verdere koersstijging is aannemelijk. Maar blijf alert, want de RSI raakt de OB lijn. Deze week mogelijk een zwarte candle, dus blijf alert!

[Bekijk de BNP Paribas Turbo's](#)

CVC Capital - Zijwaarts koersritme



De spelers tonen geen animo om de koers een kant op te drukken. Resultaat is een zijwaarts koersritme, in afwachting van een uitbraak boven 14+ of onder 12,50. Buiten deze krijtstrepen is een significante koersbeweging te verwachten. Zolang dat niet gebeurt, is een zijlijnpositie te overwegen, aldus de coach.

[Bekijk de BNP Paribas Turbo's](#)

DSM - Firmenich - Spartelen bij de SMA lijn



“Deze week echter toch weer een stierensprong, dus een trendbreuk is mogelijk. Komende week beoordelen of het gespartel van de stieren wordt beloond. Nu reeds anticiperende Turbo Long posities?”, zo luidde vorige week mijn commentaar. De candle werd als Bullish Engulfing patroon afgesloten, dus wel degelijk een mooie impuls. Deze week een korte hapering, maar de ondertoon lijkt te verbeteren.

[Bekijk de BNP Paribas Turbo's](#)

De waarde van uw belegging kan fluctueren. In het verleden behaalde resultaten bieden geen garantie voor de toekomst. Turbo's zijn complexe instrumenten en brengen vanwege het hefboomeffect een hoog risico mee van snel olopende verliezen. 7 op de 10 retail beleggers verliest geld met de handel in turbo's. Het is belangrijk dat u goed begrijpt hoe turbo's werken en dat u nagaat of u zich het hoge risico op verlies kunt permitteren.

Exor NV - Zijwaarts koersritme



Al een aantal werken komt de koers niet van zijn plaats. Volstrekte rust op het speelveld, nauwelijks zijwaarts gezwabber tussen 62+ steun en 72-weerstand. Het is niet anders, het is wachten op een duidelijke impuls waaruit blijkt wat de spelers van plan zijn. Dan weer Turbo kansen ter overweging.

[Bekijk de BNP Paribas Turbo's](#)

Heineken - Bulls spartelen om te overleven



Thans is het uiterst twijfelachtig wie binnenkort aan het langste eind trekt. De bulls in een uitbraakpoging of de bears in een poging de dalende trend te hervatten. Laten we aan de zijlijn wachten op een duidelijk signaal. Bij een witte candle op of boven de SMA lijn genieten de bulls het voordeel van de twijfel.

[Bekijk de BNP Paribas Turbo's](#)

IMCD - Bulls zakken weg



De pullback verloopt niet succesvol, er is niet sprake van een trendomkeer. Sterker nog, de beren lijken hun grip te vergroten met zwarte candles onder de SMA lijn en alle indicatoren in een min stand. De Down status is valide, dus Turbo Short kansen ter overweging. Niet eerder dan bij witte candles boven de SMA lijn rond 89+ kunnen de bulls weer een vuistje maken.

[Bekijk de BNP Paribas Turbo's](#)

ING - Bulls gaan nog even door



In de afgelopen weken wat aarzelingen bij de bulls om de trend te vervolgen. Dat was aanleiding om uit hoofde van Money Management (MM) wat winsten te verzilveren. Deze week gaan ze er echter als een speer van door. Goed dat er nog koopposities uitstaan, dat is het voordeel van MM! Geen overspannenheid, zelfs een nieuwe ATH, maar eens bezien tot hoever de bulls kunnen reiken.

Bekijk de BNP Paribas Turbo's

KPN - Correctie houdt nog even aan



“Het is wachten op de bodemstampers bij uiterlijk de SMA rond 4,15 om de trend intact te laten. Anders gezegd, wacht op wit voor nieuwe of additionele koopkansen”, zo luidde onlangs mijn commentaar. Vorige week een witte candle, deze week toch weer zwart. De beren zijn kennelijk nog niet klaar met hun corrigerende tikken. We wachten geduldig op overtuigende bodemvorming.

Bekijk de BNP Paribas Turbo's

NN Group - Bulls in stabilisatie modus



“Deze week willen de bulls terugkomen en de trend vervolgen. Het opwaarts potentieel is echter beperkt, dus blij alert als er additionele koopposities worden ingenomen”, zo schreef ik vorige week. Ik hoef hier weinig aan toe te voegen. Ik hou het nog even op een zijwaarts koersritme zolang de rode streep niet wordt geslecht. Gaan de spelers zwabberen tussen rood en groen?

Bekijk de BNP Paribas Turbo's

De waarde van uw belegging kan fluctueren. In het verleden behaalde resultaten bieden geen garantie voor de toekomst. Turbo's zijn complexe instrumenten en brengen vanwege het hefboomeffect een hoog risico mee van snel olopende verliezen. 7 op de 10 retail beleggers verliest geld met de handel in turbo's. Het is belangrijk dat u goed begrijpt hoe turbo's werken en dat u nagaat of u zich het hoge risico op verlies kunt permitteren.

Philips - Spannend koersverloop bij de SMA lijn



Er is nog steeds een tamme strijd gaande bij de SMA lijn, de dynamische trendlijn die de bulls in de race moet houden met nipt daaronder de cruciale steunlijn op 20+. Van 20+ naar 27+ dat is een aannemelijke route, interessant voor Turbo Long spelers. Maar dan moeten de bulls wel iets meer enthousiasme tonen! Anders maar even aan de zijlijn wachten.

[Bekijk de BNP Paribas Turbo's](#)

Prosus - Weinig veerkracht bij de bulls



Langzaam valt de koers stil boven de kritieke steungrens op 37+. Spelers nemen een afwachtende houding aan, ze willen voorsnog niet in actie komen. Dan maar even aan de zijlijn wachten op een duidelijk signaal waaruit blijkt wat de spelers van plan zijn. Geen positie is ook een positie, nietwaar?

[Bekijk de BNP Paribas Turbo's](#)

RELX - Zijwaarts ritme tussen rood en groen

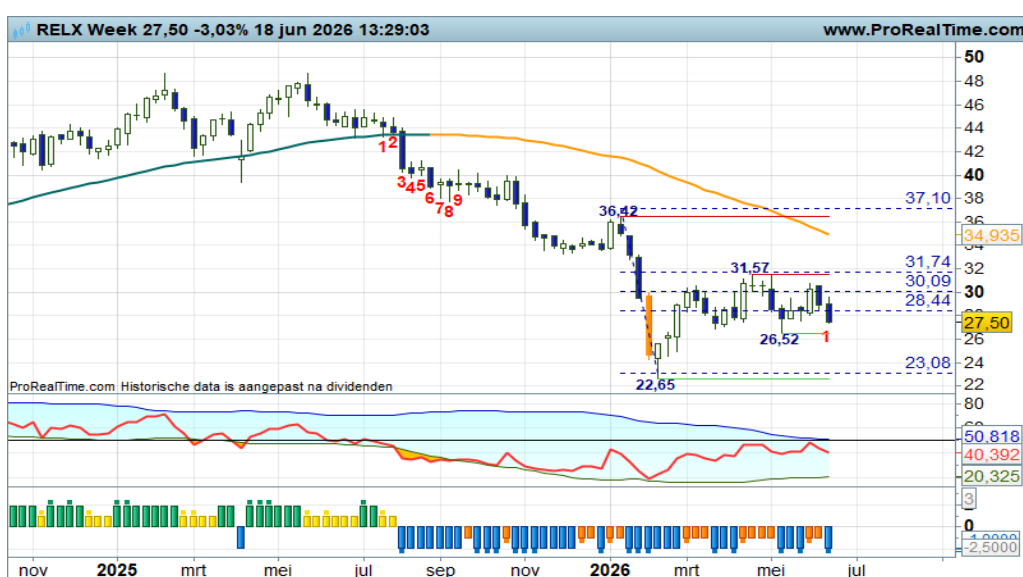

Er is sprake van een zijwaarts koersritme tussen 26,50 steun en 31,50 weerstand. Een smalle bandbreedte waar de koers moet uitbreken voor een nieuwe significante beweging. We wachten af welke kant de markt zal kiezen, in de wetenschap dat de beren meer troefkaarten in handen hebben. Maar gaan ze die ook uitspelen?

[Bekijk de BNP Paribas Turbo's](#)

De waarde van uw belegging kan fluctueren. In het verleden behaalde resultaten bieden geen garantie voor de toekomst. Turbo's zijn complexe instrumenten en brengen vanwege het hefboomeffect een hoog risico mee van snel olopende verliezen. 7 op de 10 retail beleggers verliest geld met de handel in turbo's. Het is belangrijk dat u goed begrijpt hoe turbo's werken en dat u nagaat of u zich het hoge risico op verlies kunt permitteren.

SBM Offshore - Correctie houdt aan



In mijn recente commentaren wees ik reeds op een aanstaande correctie. Dat wordt deze week opnieuw bevestigd met de swingteller op -5 en een afdalende RSI. De spanningsmeter ligt er overigens sterk bij, dus bodenvorming lijkt aanstaande in de buurt van de Fibo grid. Nog even geduld, dan zijn er weer nieuwe of additionele koopkansen, zo lijkt het. Wacht op wit dus.

[Bekijk de BNP Paribas Turbo's](#)

Shell PLC - Even wat extra berendruk

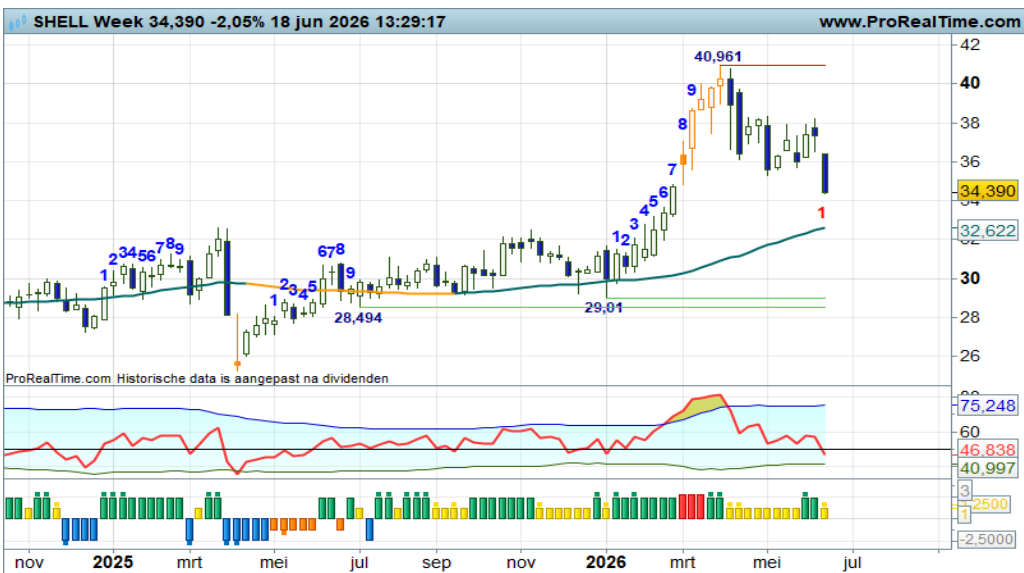

Deze week extra berendruk, de correctie krijgt een extra zetje richting de SMA lijn die rond 33,00 de beren moet remmen. Voorslansnog een normale correctie, het is wachten op bodenvorming om nieuwe of additionele koopkansen aangereikt te krijgen. Wacht op wit dus.

[Bekijk de BNP Paribas Turbo's](#)

UMG - Aanrommelen in de trading box

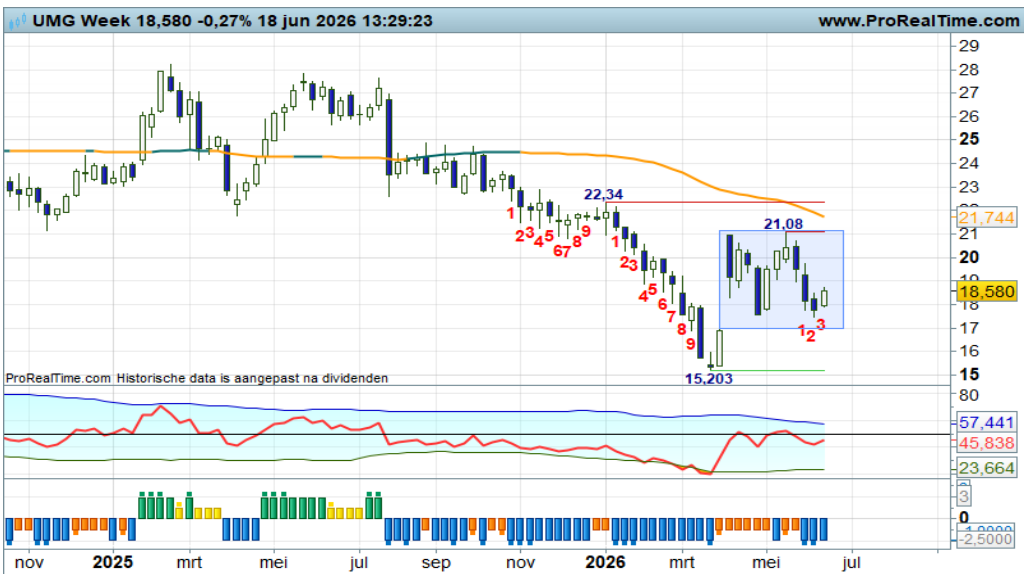

Het is al een aantal weken aanrommelen in een smalle trading box met circa 17 als steun en 21 als weerstand. Thans krijgen de bulls de gelegenheid om vanaf de onderkant op te stomen naar de bovenkant van de range. Puur charttechnisch gevoed zijn er dus rebound kansen voor de liefhebbers. Voor trendbeleggers is het voorslansnog geen interessant speelveld.

[Bekijk de BNP Paribas Turbo's](#)

De waarde van uw belegging kan fluctueren. In het verleden behaalde resultaten bieden geen garantie voor de toekomst. Turbo's zijn complexe instrumenten en brengen vanwege het hefboomeffect een hoog risico mee van snel olopende verliezen. 7 op de 10 retail beleggers verliest geld met de handel in turbo's. Het is belangrijk dat u goed begrijpt hoe turbo's werken en dat u nagaat of u zich het hoge risico op verlies kunt permitteren.

Unilever - En weer een rebound poging!



Vorige week een zeer hoopvolle stierensprong met de swingteller op +1, zowaar een poging om een rebound in gang te zetten naar de SMA lijn rond 55+. Een spannende propositie voor koopjesjagers en rebounders zolang de candles wit kleuren. Dus deze week een korte adempauze, getuige de zwarte candle. Komende week weer wit? Dan zijn er additionele Turbo Long kansen.

[Bekijk de BNP Paribas Turbo's](#)

WDP - SMA houdt de bulls in de race?



Er wordt een spannende en felle strijd gevoerd bij de SMA lijn, waarbij de bulls alle zeilen moeten bijzetten om te kunnen overleven. Witte candles zijn gewenst en noodzakelijk, uiteraard op of boven de sleepkabel om koopkansen aangereikt te krijgen. Dit lukt vooralsnog niet overtuigend in het huidige zebra patroon. Volgende week weer wit dan?

[Bekijk de BNP Paribas Turbo's](#)

Wolters Kluwer - Het is en blijft aanmodderen



Het wil maar niet lukken om een solide rebound te starten, de bulls zijn te zwak, zo lijkt het. De koers zwabbert tussen 54+ steun en 71+ weerstand, daar moet de koers uit om op te kunnen lopen naar de SMA lijn. Maar het verloop van de RSI doet vermoeden dat dit uiterst moeilijk zal worden voor de bulls. We wachten af.....

[Bekijk de BNP Paribas Turbo's](#)

De waarde van uw belegging kan fluctueren. In het verleden behaalde resultaten bieden geen garantie voor de toekomst. Turbo's zijn complexe instrumenten en brengen vanwege het hefboomeffect een hoog risico mee van snel olopende verliezen. 7 op de 10 retail beleggers verliest geld met de handel in turbo's. Het is belangrijk dat u goed begrijpt hoe turbo's werken en dat u nagaat of u zich het hoge risico op verlies kunt permitteren.

Aalberts - Spartelende bulls



Wat een gespartel boven in het veld! Na een Bullish Engulfing patroon deze week een zwarte candle als afkoeling en haarscheurtje in de opswing. Zijn de bulls nerveus omdat ze straks in de AEX vijver rondwalen? De RSI stuurt aan op meer berendruk, dus stel op tijd wat winsten veilig als er meer berendruk zichtbaar wordt.

[Bekijk de BNP Paribas Turbo's](#)

Basic-Fit - Veel vola op het veld



Aan turbulentie geen gebrek op dit speelveld. Vorige week een flinke stiersprong, deze week weer een berentik, het kan verkeren. De strijd speelt zich af binnen het stijgingskanaal, dus de bulls houden de meeste troefkaarten. Binnenkort weer wit om de trend intact te laten, dat is voornamelijk het meest waarschijnlijke scenario. De DBS rechtvaardigt het aanhouden van Turbo Long posities.

[Bekijk de BNP Paribas Turbo's](#)

Lakefront Biotherapeutics - Keurige rebound



Het voormalige Galapagos doet het goed. Dat wil zeggen, er is een dappere rebound gaande vanaf de recente bodem op 22+ richting de Fibo zone rond 25+ tot krap 27. Het is slechts een opleving in de downtrend als zijnde een pulback na de recente trendbreuk. Binnenkort moet blijken of er daadwerkelijk een dalende trendfase van start gaat. Deze week een kleine hapering bij de bulls, maar het scenario is nog valide.

[Bekijk de BNP Paribas Turbo's](#)

EUR/USD - Weinig animo bij de spelers

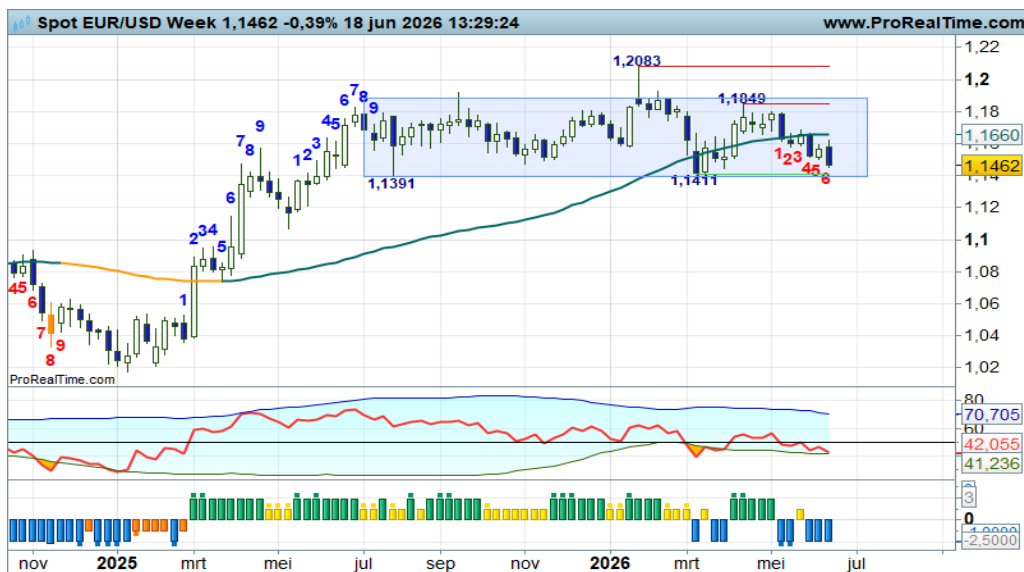

De contouren van een trading range met afgerond 1,14 als steunlijn en 1,18+ als weerstand zijn goed zichtbaar. Een tam koersbeeld, geen mooie serie toppen en bodems, geen mooie trendmatigheid. Dan maar vasthouden aan de signalen binnen de range en dan blijkt dat de spelers verder wegzakken naar de onderkant van de range. Geen mooi plaatje om Turbo posities te overwegen, aldus de coach.

Euro Bund Future - Rebound pogingen



“Echter, ik zie positieve divergentie op de RSI, dus enige opwaartse stierendrang is goed mogelijk. Bij meer witte candles lijkt een rebound naar de SMA aannemelijk”, zo meldde ik vorige week. De bulls in de aanval, op weg naar de SMA lijn, een dappere rebound, maar nog geen trendomkeer. Spannende propositie voor koopjesjagers!

30Y TBond Future - Rebound houdt aan



Deze week weer een witte candle in combinatie met een oplopende RSI. Opveren vanaf de groene streep naar de SMA op krap 115 is voornamelijk het meest waarschijnlijke scenario. Turbo Long rebound kansen voor de liefhebbers. De swingteller naar +2, dus dan kan de druk op de SMA worden opgevoerd. Wie weet gaat binnenkort de rebound over in een breakout....

De waarde van uw belegging kan fluctueren. In het verleden behaalde resultaten bieden geen garantie voor de toekomst. Turbo's zijn complexe instrumenten en brengen vanwege het hefboomeffect een hoog risico mee van snel oplopende verliezen. 7 op de 10 retail beleggers verliest geld met de handel in turbo's. Het is belangrijk dat u goed begrijpt hoe turbo's werken en dat u nagaat of u zich het hoge risico op verlies kunt permitteren.

Goud - Bulls in randje ravijn scenario



“De RSI stuurt aan op bodenvorming, dus een hernieuwde aanval tot boven 5000 lijkt het meest waarschijnlijke scenario. Maar dan moeten er wel witte candles verschijnen. We wachten op de bodemstompers”, zo schreef ik vorige week. Ik kan hier aan toevoegen dat de bulls terecht zijn gekomen in een randje ravijn scenario. Hangen en wurgen in een zwarte candle, klevend aan de sleepkabel. Bulls moeten zich komende week vermannen!

[Bekijk de BNP Paribas Turbo's](#)

Zilver - Correctie kan opdrogen



Opnieuw aanhoudende berendruk, als zijnde een correctie binnen de uptrend. De beren bereiken de SMA lijn, dus de correctie kan opdrogen. De RSI stuurt aan op bodenvorming en daarmee een hervatting van de trend. Het is wachten op de eerstvolgende witte candle om daarmee anticiperende Turbo Long kansen aangereikt te krijgen.

[Bekijk de BNP Paribas Turbo's](#)

BrentOil future - Afkoeling op het olieveld



De grafiek gaf al eerder aan dat topvorming en correctie goed zouden passen. Welnu, onlangs al een eerste aanzet, deze week de swingteller een tandje lager naar -4. Afdalen naar de 77+ zone of wellicht lager om daarna de trend te vervolgen, dat is het idee. Turbo Long posities zijn reeds geneutraliseerd als je de Dashboard signalen respecteert. Voorts is het wachten op nieuwe Turbo Long kansen.

[Bekijk de BNP Paribas Turbo's](#)

De waarde van uw belegging kan fluctueren. In het verleden behaalde resultaten bieden geen garantie voor de toekomst. Turbo's zijn complexe instrumenten en brengen vanwege het hefboomeffect een hoog risico mee van snel olopende verliezen. 7 op de 10 retail beleggers verliest geld met de handel in turbo's. Het is belangrijk dat u goed begrijpt hoe turbo's werken en dat u nagaat of u zich het hoge risico op verlies kunt permitteren.

Nico Bakker heeft een positie in de AEX index.

Risicowaarschuwing

Turbo's zijn complexe instrumenten en brengen vanwege het hefboomeffect een hoog risico mee van snel oplopende verliezen. 7 op de 10 retail beleggers verliest geld met de handel in turbo's. Het is belangrijk dat u goed begrijpt hoe turbo's werken en dat u nagaat of u zich het hoge risico op verlies kunt permitteren.

Disclaimer

Nico Bakker is directeur/eigenaar van BTAC Visuele Analyse en als zelfstandig consultant gelieerd aan BNP Paribas S.A. (www.bnpparibasmarkets.nl). De informatie in deze publicatie is niet bedoeld als individueel beleggingsadvies of als een individuele aanbeveling tot het doen van bepaalde beleggingen. Iedere belegging die u overweegt, dient u te toetsen aan uw persoonlijk beleggersprofiel of te bespreken met uw beleggingsadviseur. De waarde van uw beleggingen kan fluctueren. In het verleden behaalde resultaten bieden geen garantie voor de toekomst. De standpunten en vooruitzichten van Bakker geven diens technische mening weer over het betreffende item in de hoedanigheid van technisch analist en consultant.

De beloning aan Bakker staat/ stond/ zal niet direct of indirect in relatie (staan) tot zijn specifieke aanbevelingen of standpunten in deze publicatie.

Nico Bakker van BTAC heeft mogelijk een positie in een van de onderliggende waarden, zoals beschreven in dit document, evenals financiële instrumenten die hiermee verband houden. Er kan tevens sprake zijn van indirecte deelnemingen via beleggingsfondsen, pensioenfondsen en/of kapitaalverzekeringen waarin wordt belegd en waar hij of andere medewerkers van BTAC geen invloed hebben op het beleggingsbeleid. Verder zijn er geen andere potentiële belangenconflicten bekend.

Lees hier de disclaimer ten aanzien van beleggingsaanbevelingen die op dit document van toepassing is: <https://www.bnpparibasmarkets.nl/disclaimerbeleggingsaanbevelingen>.



BNP PARIBAS

De bank voor een wereld in verandering