



**TA: Chart Navigator
MARKETING**

Meer informatie
Ga naar
www.bnpparibasmarkets.nl
of bel 0900 MARKETS
(0900 6275387; lokaal tarief)
X / Twitter: @TheDailyTurbo

Met gevoel voor dramatiek spelen stier en beer hun spel en strijden zij om de hegemonie op het veld. Dit gaat gepaard met de nodige turbulentie, met vooralsnog als resultaat aanhoudende stierendrang in Europa en kortstondige berendruk in Amerika. Voor beleggers is het dan ook interessant om rond te neuzen op de **“Europese groene velden”**, op zoek naar kansen en bedreigingen. Check hiertoe de charts!

AEX-Index® - Nieuw hoogtepunt!



Na een rustpauze in de afgelopen twee weken, laten de bulls deze week zien dat ze er weer zin in hebben. De ondertoon en dus de trend is nooit in gevaar geweest, hooguit een pas op de plaats. Met de witte candle van deze week wordt de ATH scherp gesteld. Geen rode strepen in de buurt, geen topatronen, alle indicatoren in de plus, de bulls lekker in het zadel. Laten we niet te ver vooruit kijken, maar met deze voortgang lijkt 1100 binnenkort haalbaar. Ik acht dit nog steeds het meest waarschijnlijke scenario.

Inhoud Chart Navigator

Indices	P. 2
ETF's	P. 4
AEX® Hoofdfondsen	P. 5
TA Coaching Rubriek	P. 14
Turbo Titels Midkap	P. 15
Valuta - Obligaties	P. 16
Grondstoffen	P. 16

Wilt u reageren?

Heeft u opmerkingen, vragen, suggesties, aanvullingen, wilt u reageren? Doe dit dan door een email te sturen naar:

markets@bnpparibas.com

De RealTime grafieken in deze editie zijn bijgewerkt op de ochtend van de publicatie. De weekslotkoers kan de definitieve weekcandle en het bijbehorende scenario wijzigen.

Analyses en coaching:

Nico P.R. Bakker
X / Twitter: @TheDailyTurbo
www.bnpparibasmarkets.nl

Bekijk de BNP Paribas Turbo's



De bank voor een wereld in verandering

De waarde van uw belegging kan fluctueren. In het verleden behaalde resultaten bieden geen garantie voor de toekomst. Turbo's zijn complexe instrumenten en brengen vanwege het hefboomeffect een hoog risico mee van snel oplopende verliezen. 7 op de 10 retail beleggers verliest geld met de handel in turbo's. Het is belangrijk dat u goed begrijpt hoe turbo's werken en dat u nagaat of u zich het hoge risico op verlies kunt permitteren.

BEL20 Index - Aanzwellende stierendrang



Het lijkt te lukken om de weerstand rond 5700 uit te nemen, waardoor ook op dit speelveld de ATH wordt scherp gesteld. Een groen speelveld, dat moge duidelijk zijn. Thans geen weerstanden, geen toppatronen, alle indicatoren in de plus, de bulls hebben vrij spel. Turbo Long posities mogen worden aangehouden, voor nu navigeren met de indicatoren en uiteraard de candlestick.

[Bekijk de BNP Paribas Turbo's](#)

DAX® index - Bulls presteren niet veel



“De indicatoren sturen aan op een uitbraak, maar charttechnisch is het de vraag of het gaat lukken. Beetje gas terugnemen en de kat uit de boom kijken. Oftewel, pas Money Management toe in de huidige fase, zo luidt de coaching overweging”, zo schreef ik vorige week. Welnu, er wijzigt niet veel op het speelveld. De bulls vallen iets terug maar dat mag voorsnag worden gezien als extra aanloopje.

[Bekijk de BNP Paribas Turbo's](#)

EUROSTOXX50® index - Bulls op weg naar de rode streep



Deze week een poging vanuit de stierenhoek om druk te zetten op de rode streep rond 6200. Ondersteund door alle indicatoren lijkt het een kwestie van tijd wanneer de bulls de rode streep slechten om daarmee de trend een goeie impuls te geven. Erop of eronder voor de bulls. De candle van komende week moet uitsluitel geven wat de volgende stap van de spelers zal zijn.

[Bekijk de BNP Paribas Turbo's](#)

De waarde van uw belegging kan fluctueren. In het verleden behaalde resultaten bieden geen garantie voor de toekomst. Turbo's zijn complexe instrumenten en brengen vanwege het hefboomeffect een hoog risico mee van snel olopende verliezen. 7 op de 10 retail beleggers verliest geld met de handel in turbo's. Het is belangrijk dat u goed begrijpt hoe turbo's werken en dat u nagaat of u zich het hoge risico op verlies kunt permitteren.

ETF - All Country World Index

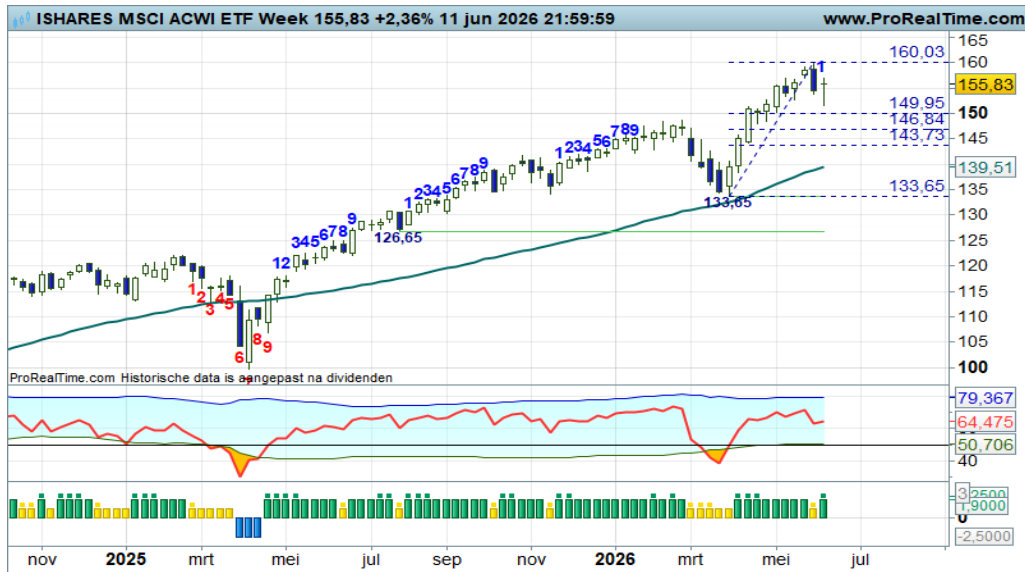

Wilt u wereldwijd beleggen, maar niet zelf speuren naar kansen op land-, sector-, of fondsniveau? Dan is deze ETF voor u de ideale oplossing. Volg het koersverloop met bijbehorende Dashboard conditie en coaching voor concrete acties. En wat blijkt deze week? Een mager vervolg van de correctie, nadat vorige week een Bearish Engulfing patroon werd geplaatst. Stabilisatie boven in het veld dus. Blijf alert als er Turbo Long posities uitstaan.

ETF - Artificial Intelligence (AI) & Big Data ETF

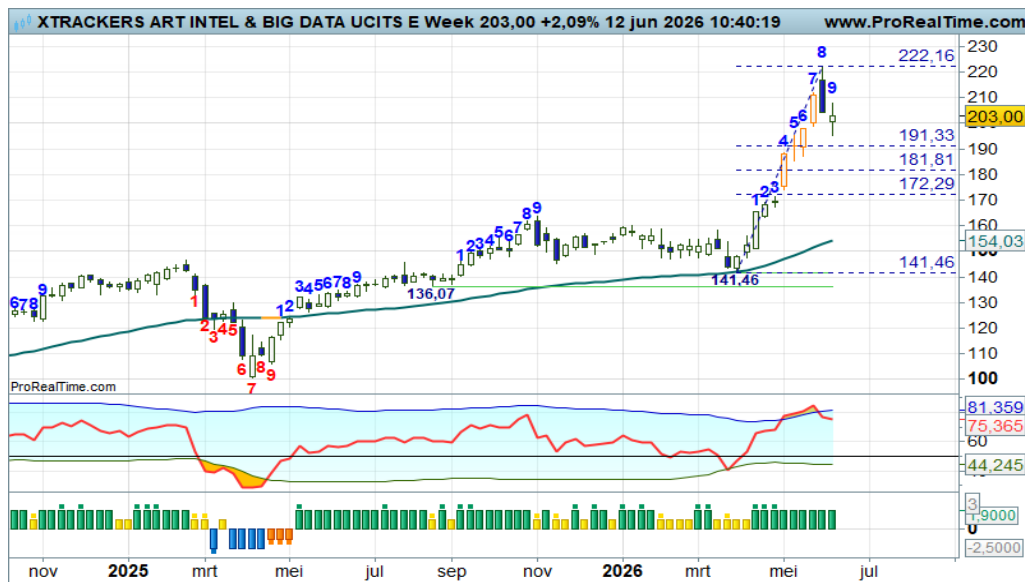

“Maar let op, deze week swing +8 met dichte MRI candle en een OB stand bij de RSI. En de (nieuw toegevoegde) rode staaf bij de DBS, oftewel ‘uiterst bullish sentiment’. Pak de winst maar!”, zo meldde ik vorige week. De candle eindigde dieper zwart, waardoor de extremiteit boven in het veld meteen verdween. Deze week een matig vervolg van aanzwellende berendruk richting de Fibo grid. Laat de beren maar even gaan, we wachten op de terugkeer van bodemstamper.

ETF - Technology Select Sector



“Maar let op, de afstand met de SMA lijn groeit aanzienlijk, swingteller op +9 en de RSI bij de OB-lijn, EN de DBS met zijn rode staaf vorige week als indicatie van ‘uiterst bullish sentiment’. Turbo Long winsten verzilveren, want een correctie kan niet uitblijven”, zo waarschuwde ik vorige week. En zie, de Dashboard regels doen het goed, de beren nemen tijdelijk het stokje over. Volg de normale correctie boven de SMA lijn.

De waarde van uw belegging kan fluctueren. In het verleden behaalde resultaten bieden geen garantie voor de toekomst. Turbo's zijn complexe instrumenten en brengen vanwege het hefboomeffect een hoog risico mee van snel olopende verliezen. 7 op de 10 retail beleggers verliest geld met de handel in turbo's. Het is belangrijk dat u goed begrijpt hoe turbo's werken en dat u nagaat of u zich het hoge risico op verlies kunt permitteren.

ABN Amro Bank - Bulls blijven aan zet, pas wel op voor lichte topvorming

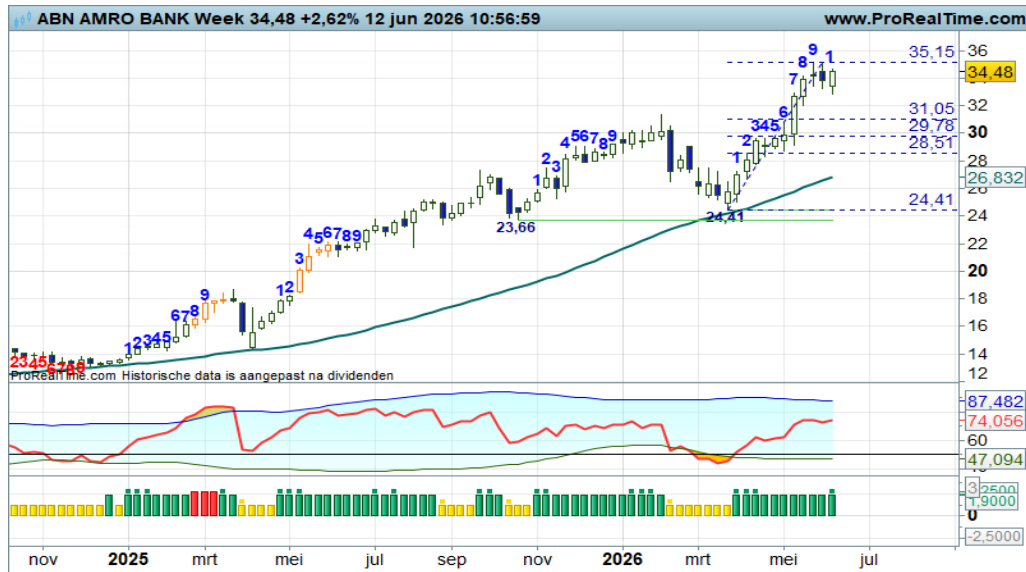

Er is sprake van een positieve ondertoon, maar de bulls haperen enigszins om door te stomen. Wellicht een extra aanloopje tot uiterlijk de Fibo zone om daarna de trend te vervolgen. Uit hoofde van Money Management is het te overwegen om koopposities enigszins te verkleinen, ondanks de witte weekcandle in de maak.

[Bekijk de BNP Paribas Turbo's](#)

Adyen - Beren vergroten hun grip



Eindelijk weer wat beweging op het veld, maar dan wel vanuit de berenhoek. Zwarte candles, negatieve indicatoren, de Down status overheerst richting zo mogelijk de maandsteun op 602+. Turbo Short posities verdienen de voorkeur zo lang de candles zwart kleuren. Koopjesjagers wachten op hun rebound kansen.

[Bekijk de BNP Paribas Turbo's](#)

Aegon - Bulls stabiliseren en willen de trend vervolgen

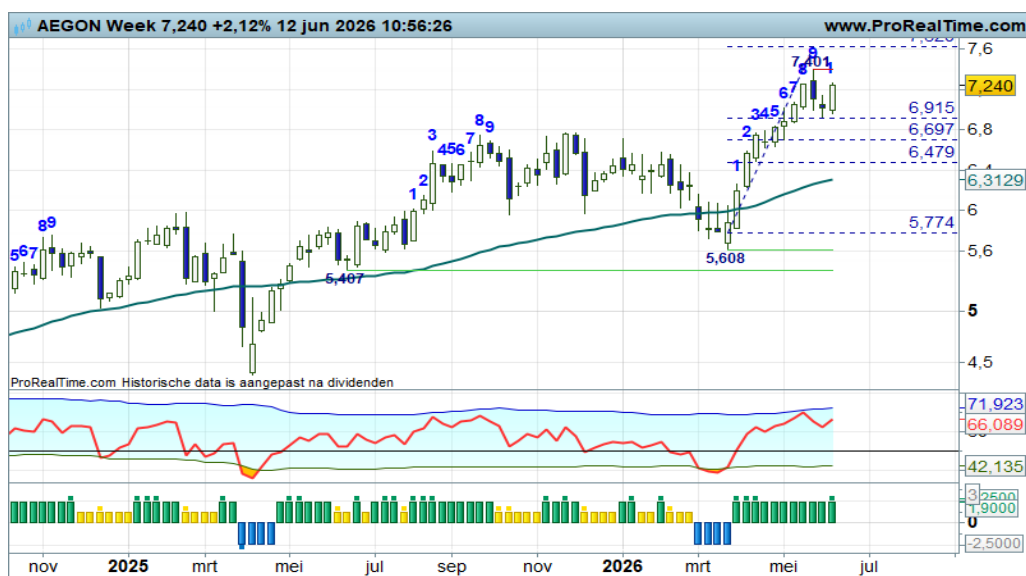

"Turbo Long posities mogen voornamelijk worden aangehouden, maar blij alert, stel op tijd wat winsten veilig als de beren zich laten zien", zo luidde onlangs mijn commentaar. Deze week geven de bulls echter te kennen nauwelijks of geen correctie toe te staan. Ze stabiliseren hoog op het groene veld, voldoende reden om restant koopposities aan te houden.

[Bekijk de BNP Paribas Turbo's](#)

De waarde van uw belegging kan fluctueren. In het verleden behaalde resultaten bieden geen garantie voor de toekomst. Turbo's zijn complexe instrumenten en brengen vanwege het hefboomeffect een hoog risico mee van snel olopende verliezen. 7 op de 10 retail beleggers verliest geld met de handel in turbo's. Het is belangrijk dat u goed begrijpt hoe turbo's werken en dat u nagaat of u zich het hoge risico op verlies kunt permitteren.

Ahold - Bodemstampers actief



“Nog even en de SMA lijn rond 35+ wordt bereikt. Daar bodemen is noodzakelijk om de trend intact te laten. Wacht op wit voor nieuwe of additionele koopkansen”, zo meldde ik recent. En zie, deze week een witte kleefcandle aan de SMA lijn, zelfs als Bullish Engulfing patroon. Een eerste poging om te bodemen en dus zijn er anticiperende koopkansen. Volgende week weer wit zal bodemvorming bevestigen.

Bekijk de BNP Paribas Turbo's

Akzo Nobel - Bodemvorming in de maak

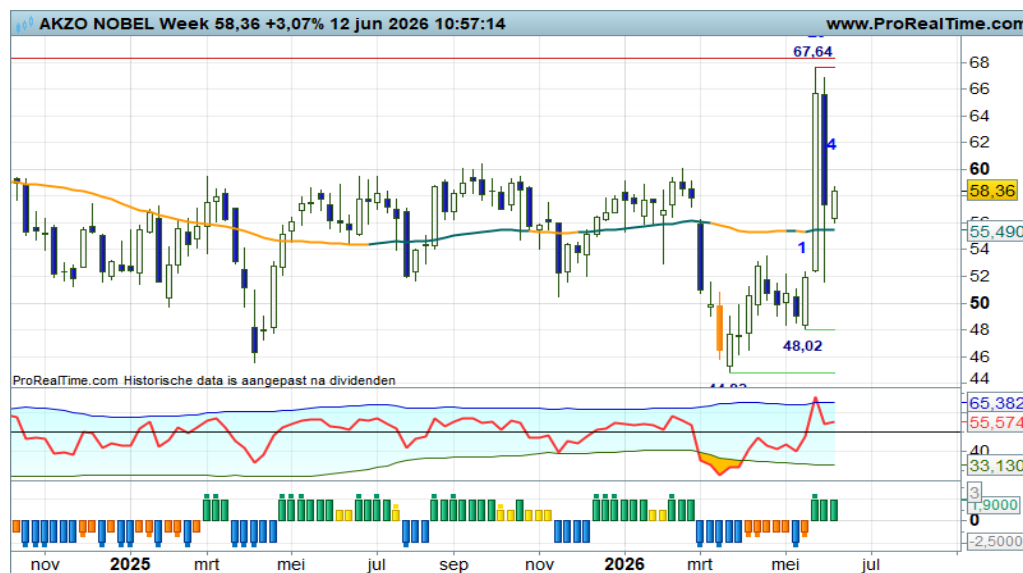

Na twee heftige weken nu wat rust aan het front, getuige de witte candle op de vlakke SMA lijn. Bodemstampers in actie om binnenkort de trend een goeie impuls te geven? Het is nog even aanzien of de spelers daadwerkelijk boven de SMA lijn blijven bewegen. Zo ja, dan zijn er toch weer koopkansen voor trendvolgende beleggers. We zullen zien.....

Bekijk de BNP Paribas Turbo's

Arcelor Mittal - Bulls nog steeds aan zet



“Alles in de plus, trendvolgende beleggers mogen hun Turbo Long posities aanhouden zolang de candles wit kleuren en de swingteller doortelt”, zo meldde ik vorige week. Deze aanbeveling is nog valide, zij het dat een kleine rimpel in de vijfver komt door mogelijk een Evening Star top patroontje. Even de kat uit de boom kijken en zo mogelijk wat winsten verzilveren.

Bekijk de BNP Paribas Turbo's

De waarde van uw belegging kan fluctueren. In het verleden behaalde resultaten bieden geen garantie voor de toekomst. Turbo's zijn complexe instrumenten en brengen vanwege het hefboomeffect een hoog risico mee van snel olopende verliezen. 7 op de 10 retail beleggers verliest geld met de handel in turbo's. Het is belangrijk dat u goed begrijpt hoe turbo's werken en dat u nagaat of u zich het hoge risico op verlies kunt permitteren.

ASMI - Stieren geven niet op!



Het zag er naar uit dat topvorming zou plaatsvinden bij de bovenkant van het stijgingskanaal. Dus Turbo Long posities deels afbouwen. Nu blijkt dat de bulls gewoon doorgaan en een nieuwe opswing willen starten op hogere niveaus. Wat een sensatie, geen correctie dus! Ik zal het lijnenspel aanpassen zodat duidelijk wordt waar de bulls heen kunnen. Een koersdoel van 1100 is haalbaar voor de restant koopposities.

[Bekijk de BNP Paribas Turbo's](#)

ASML - Bulls blijven de baas, nieuwe ATH!

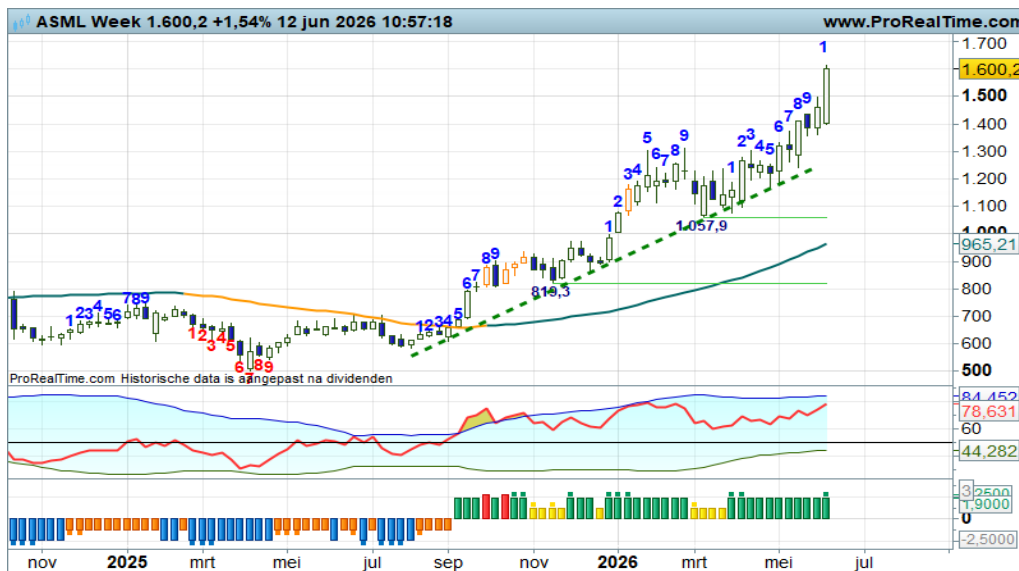

“ Zwarte candle in de maak in swing +9 is veelal een combinatie die aanstuurt op topvorming, dus corrigerende berentikken lijken aanstaande”, zo schreef ik vorige week. Welnu, de spelers lakken dit aan hun laars, ze stomen gewoon door, ze vervolgen de trend. Er is geen overspannenheid, geen rode strepen, nieuwe ATH, maar eens bezien of de bulls dit tempo kunnen volhouden.

[Bekijk de BNP Paribas Turbo's](#)

ASR Nederland - Lichte berendruk



In de afgelopen weken wat berendruk en dus aanleiding om Turbo Long posities wat te verkleinen. Deze week komen de bulls weer in actie en starten zo mogelijk een nieuwe opswing, maar wel met beperkt opwaarts potentieel. De rode streep ligt immers dichtbij. Maar even aanzien of de bulls daadwerkelijk standhouden en de trend kunnen vervolgen. Restant koopposities aanhouden, aldus de coach.

[Bekijk de BNP Paribas Turbo's](#)

De waarde van uw belegging kan fluctueren. In het verleden behaalde resultaten bieden geen garantie voor de toekomst. Turbo's zijn complexe instrumenten en brengen vanwege het hefboomeffect een hoog risico mee van snel olopende verliezen. 7 op de 10 retail beleggers verliest geld met de handel in turbo's. Het is belangrijk dat u goed begrijpt hoe turbo's werken en dat u nagaat of u zich het hoge risico op verlies kunt permitteren.

BESI - Wat een solide trend!



Het gaat uitstekend met de bulls op dit veld. Een mooi proces van hogere toppen en hogere bodems zorgt voor een glooiende trendfase zonder rode strepen in het veld. Alle indicatoren in de plus, dus een verdere koersstijging is aannemelijk. Maar blijf alert, want de RSI raakt de OB lijn. De bulls trekken zich hier vooralsnog niets van aan, het veld is en blijft groen en wordt wellicht nog groener....

[Bekijk de BNP Paribas Turbo's](#)

CVC Capital - Rebound droogt op



“Verder rebounden naar de SMA lijn rond 14,65 lijkt aannemelijk, een trendbreuk ligt niet direct voor de hand getuige het verloop van de RSI. Dus blijf waakzaam op topvorming nipt onder of tegen de SMA lijn”, zo luidde onlangs mijn commentaar. Ik hoop hier niets aan toe te voegen. Thans verdere stabilisatie, vooralsnog geen uitbraak boven de weerstandzone, maar eerder een vervolg van de dalende trend.

[Bekijk de BNP Paribas Turbo's](#)

DSM - Firmenich - Spartelen bij de SMA lijn



“Rebound posities zijn vooralsnog gerechtvaardigd, maar hou de strijd goed in de gaten, de SMA is immers de plek om te toppen! Ook de RSI stuurt aan op topvorming. Rondje winstnemingen dus?, zo luidde vorige week mijn commentaar. Deze week echter toch weer een stierensprong, dus een trendbreuk is mogelijk. Komende week beoordelen of het gespartel van de stieren wordt beloond. Nu reeds anticiperende Turbo Long posities?”

[Bekijk de BNP Paribas Turbo's](#)

De waarde van uw belegging kan fluctueren. In het verleden behaalde resultaten bieden geen garantie voor de toekomst. Turbo's zijn complexe instrumenten en brengen vanwege het hefboomeffect een hoog risico mee van snel olopende verliezen. 7 op de 10 retail beleggers verliest geld met de handel in turbo's. Het is belangrijk dat u goed begrijpt hoe turbo's werken en dat u nagaat of u zich het hoge risico op verlies kunt permitteren.

Exor NV - Zijwaarts koersritme



Een dapper herstel vanaf de krap 60 zone, maar dat lijkt nu voorbij gezien de haperende candles. De weerstandzone rond 72+ lijkt een te zware dobber voor de bulls. Dus het gevaar van aanzwellende berendruk en een hervatting van de downtrend is aannemelijk. Rebounders weten wat ze moeten doen. Voor trendbeleggers is er voorsnog geen eer te behalen tussen 62+ steun en krap 72 weerstand.

[Bekijk de BNP Paribas Turbo's](#)

Heineken - Bulls spartelen om te overleven



Thans is het uiterst twijfelachtig wie binnenkort aan het langste eind trekt. De bulls in een uitbraakpoging of de bears in een poging de dalende trend te hervatten. Laten we aan de zijlijn wachten op een duidelijk signaal. Deze week wel een poging vanuit de stierenhoek om te overleven. Komend week graag een bevestiging. Nu anticiperende Turbo Long posities ter overweging.

[Bekijk de BNP Paribas Turbo's](#)

IMCD - Zal de pullback succesvol verlopen?



De verwachte pullback in volle gang, druk op de SMA sleepkabel, nu moet blijken of de recente opwaartse uitbraak zal leiden tot een verse uptrend. Bij overtuigende witte candle op of aan de SMA lijn zijn er de eerste aankansen voor trendvolgende beleggers. Nu staat de koers stil, dus dat schiet niet op. Wacht op een overtuigende stap van de bulls, aldus de coach.

[Bekijk de BNP Paribas Turbo's](#)

De waarde van uw belegging kan fluctueren. In het verleden behaalde resultaten bieden geen garantie voor de toekomst. Turbo's zijn complexe instrumenten en brengen vanwege het hefboomeffect een hoog risico mee van snel olopende verliezen. 7 op de 10 retail beleggers verliest geld met de handel in turbo's. Het is belangrijk dat u goed begrijpt hoe turbo's werken en dat u nagaat of u zich het hoge risico op verlies kunt permitteren.

Philips - Spannend koersverloop bij de SMA lijn



Er is nog steeds een tamme strijd gaande bij de SMA lijn, de dynamische trendlijn die de bulls in de race moet houden met nipt daaronder de cruciale steunlijn op 20+. Van 20+ naar 27+ dat is een aannemelijke route, interessant voor Turbo Long spelers. Maar dan moeten de bulls wel iets meer enthousiasme tonen! Anders maar even aan de zijlijn wachten.

[Bekijk de BNP Paribas Turbo's](#)

Prosus - Weinig veerkracht bij de bulls



Langzaam valt de koers stil boven de kritieke steungrens op 37+. Spelers nemen een afwachtende houding aan, ze willen voorsnog niet in actie komen. Dan maar even aan de zijlijn wachten op een duidelijk signaal waar uit blijkt wat de spelers van plan zijn. Geen positie is ook een positie, nietwaar?

[Bekijk de BNP Paribas Turbo's](#)

RELX - Zijwaarts koersritme

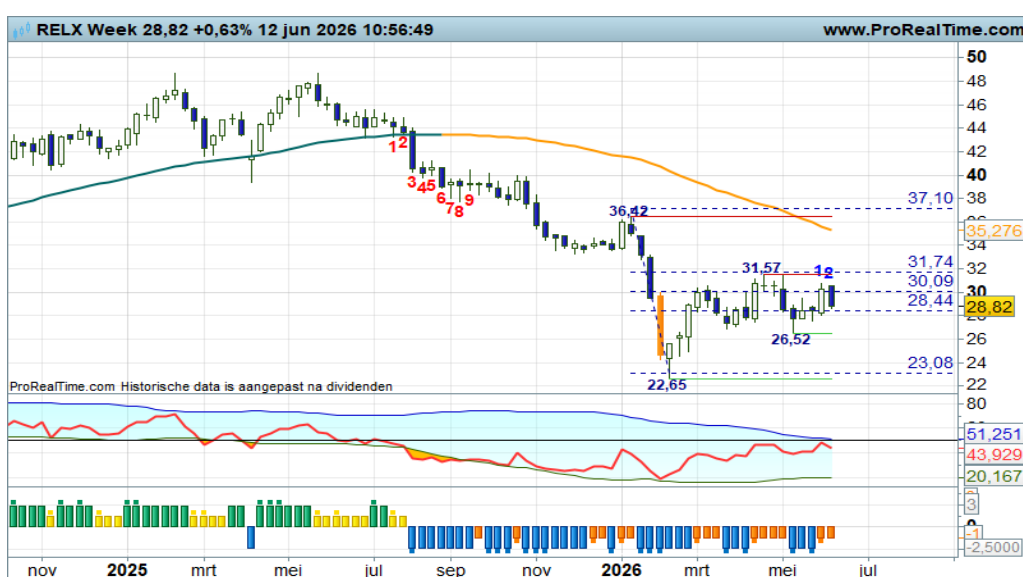

Er is sprake van een zijwaarts koersritme tussen 26,50 steun en 31,50 weerstand. Een smalle bandbreedte waar de koers moet uitbreken voor een nieuwe significante beweging. We wachten af welke kant de markt zal kiezen, in de wetenschap dat de beren meer troefkaarten in handen hebben. Maar gaan ze die ook uitspelen?

[Bekijk de BNP Paribas Turbo's](#)

De waarde van uw belegging kan fluctueren. In het verleden behaalde resultaten bieden geen garantie voor de toekomst. Turbo's zijn complexe instrumenten en brengen vanwege het hefboomeffect een hoog risico mee van snel olopende verliezen. 7 op de 10 retail beleggers verliest geld met de handel in turbo's. Het is belangrijk dat u goed begrijpt hoe turbo's werken en dat u nagaat of u zich het hoge risico op verlies kunt permitteren.

SBM Offshore - Correctie houdt aan



In mijn recente commentaren wees ik reeds op een aanstaande correctie. Dat wordt deze week opnieuw bevestigd met de swingteller op -4 en een afdalende RSI. De spanningsmeter ligt er overigens sterk bij, dus bodenvorming lijkt aanstaande in de buurt van de Fibo grid. Nog even geduld, dan zijn er weer nieuwe of additionele koopkansen, zo lijkt het.

[Bekijk de BNP Paribas Turbo's](#)

Shell PLC - Standvastige stieren



"Welnu, de swingteller deze week naar +1, DBS naar groen met stip, trendvolgende beleggers krijgen weer koopkansen aangereikt. Van 35+ naar 40+ dat is het eerste traject voor de bulls", zo meldde ik vorige week. Dit scenario is nog valide, ondanks de zwarte candle van deze week. Een adempauze voor de bulls? Komende week wel weer graag een witte candle ter bevestiging van het scenario.

[Bekijk de BNP Paribas Turbo's](#)

UMG - Aanzwellende berendruk



"Het ziet er naar uit dat de rebound opdroogt bij de rode streep op krap 21. Voor de tweede maal lijkt het niet te lukken om de weerstandzone uit te nemen om daarmee een trendomkeer te bewerkstelligen. Sterker nog, bij deze voortgang nemen de beren de regie in handen om de dalende trendfase een nieuwe impuls te geven". En zo geschiedde het....Turbo Short kansen dienen zich aan.

[Bekijk de BNP Paribas Turbo's](#)

De waarde van uw belegging kan fluctueren. In het verleden behaalde resultaten bieden geen garantie voor de toekomst. Turbo's zijn complexe instrumenten en brengen vanwege het hefboomeffect een hoog risico mee van snel olopende verliezen. 7 op de 10 retail beleggers verliest geld met de handel in turbo's. Het is belangrijk dat u goed begrijpt hoe turbo's werken en dat u nagaat of u zich het hoge risico op verlies kunt permitteren.

Unilever - En weer een rebound poging!



“Nu dus spannend in het randje-ravijn-scenario, er op of er onder voor de bulls. Slechts en alleen een witte candle houdt hen in de race”, zo schreef ik vorige week. En zie, deze week een zeer hoopvolle stierensprong met de swingteller op +1, zowaar een poging om een rebound in gang te zetten naar de SMA lijn rond 55+. Een spannende propositie voor koopjesjagers en rebounders zolang de candles wit kleuren.

[Bekijk de BNP Paribas Turbo's](#)

WDP - SMA houdt de bulls in de race?



Er wordt een spannende en felle strijd gevoerd bij de SMA lijn, waarbij de bulls alle zeilen moeten bijzetten om te kunnen overleven. Witte candles zijn gewenst en noodzakelijk, uiteraard op of boven de sleepkabel om koopkansen aangereikt te krijgen. Deze week lijkt dat te lukken, met ondersteuning van de swingteller. Nu reeds wat koopkansen voor trendvolgende beleggers.

[Bekijk de BNP Paribas Turbo's](#)

Wolters Kluwer - Het is en blijft aanmodderen



Het wil maar niet lukken om een solide rebound te starten, de bulls zijn te zwak, zo lijkt het. De koers zwabbert tussen 54+ steun en 71+ weerstand, daar moet de koers uit om op te kunnen lopen naar de SMA lijn. Maar het verloop van de RSI doet vermoeden dat dit uiterst moeilijk zal worden voor de bulls. We wachten af.....

[Bekijk de BNP Paribas Turbo's](#)

De waarde van uw belegging kan fluctueren. In het verleden behaalde resultaten bieden geen garantie voor de toekomst. Turbo's zijn complexe instrumenten en brengen vanwege het hefboomeffect een hoog risico mee van snel olopende verliezen. 7 op de 10 retail beleggers verliest geld met de handel in turbo's. Het is belangrijk dat u goed begrijpt hoe turbo's werken en dat u nagaat of u zich het hoge risico op verlies kunt permitteren.

Nieuw element in Dashboard en DBS indicator

Even als geheugenopfrisser: In de publicatie vindt u een aantal blokken met elk een eigen universum, van Fondsen Nederland tot aan Intermarket Titels. In elk blok wordt van het betreffende fonds de Daily Conditie en Coaching weergegeven, alsook de Weekly en Monthly Conditie en Coaching, dus inzicht in meerdere tijdvensters.

In het document worden met een viertal kleuren het onderliggende sentiment met bijbehorende coaching aanbeveling aangegeven. De groene kleur staat voor "Up en/of EL", kortweg een koopkans of koopconditie. De gele kleur geeft een Exit conditie weer, ofwel het neutraliseren van een kooptransactie. De blauwe kleur staat voor een verkoopkans of verkoopconditie, een 'short' kans derhalve, omdat de Down conditie valide is, danwel een Enter Short (ES) coaching aanbeveling. En de oranje kleur staat voor Rebound, oftewel het neutraliseren van een short transactie. Op deze manier kun je vrij snel zien waar de (groene) koopkansen zich voordoen, of (blauwe) verkoopkansen worden aangereikt, of een neutrale positie is te overwegen.

Er zijn echter periodes waarin de markt extreem sentiment laat zien. Een overdreven hoge koers, een uiterst bullish sentiment. Of omgekeerd een uiterst bearish sentiment, te fors afgestrafte koers. Je zou dit een climax scenario kunnen noemen, met als gevolg een felle reactie vanuit de stierenhoek of berenhoek. Overdreven sentiment mag aanleiding zijn voor winstnemingen en anticiperende koopkansen, afhankelijk waar het extreme sentiment zich voordoet. Is dit boven in het speelveld, dan zal het vakje van de UP status rood kleuren, een extra indicatie van aanstaande topvorming en correctie. Winstnemingen en zo mogelijk short posities dan ter overweging. Bij overdreven negatief sentiment zal het vakje van de DOWN status rood kleuren. Verzilver rap de winst op short posities en overweeg zelfs rebound posities in te nemen.

De toegevoegde sentiment elementen vindt u ook terug in de DBS indicator als rode staafjes naast de groene UP staafjes, of rood naast de blauwe DOWN staafjes. Check de charts maar eens in de Chart Service.

Dashboard met extra sentiment indicaties!

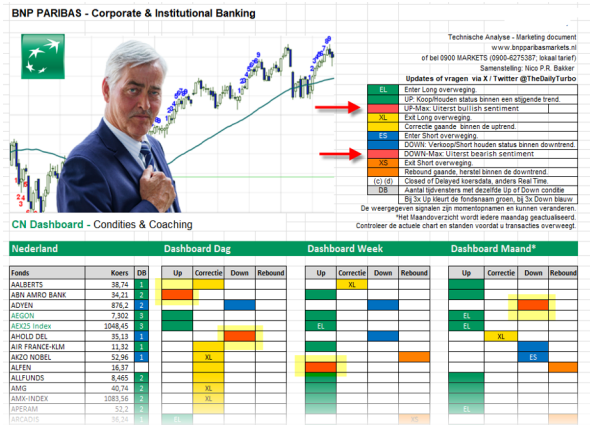

LUNCH VIDEO WEBINAR
De wekelijkse Video Webinars op donderdag kunt u terugzien op dit [Lunch Video kanaal](#).



BB&B VIDEO WEBINAR
De maandelijkse Video Webinars op maandag kunt u terugzien op dit [BB&B Video kanaal](#).



AEX Video Coaching
Dagelijkse video met duiding van de AEX dagchart.

BART PETERS
SpaceX: De aftelling naar de grootste beursintroductie aller tijden loopt
9 jun. 2026
[LEES VOLLEDIGE ARTIKEL](#)

NICO BAKKER
Space Innovators ETF "Instappen na een correctie"
9 jun. 2026
[LEES VOLLEDIGE ARTIKEL](#)

ALBERT JELLEMA
Barco: koersbodem inmiddels bereikt? | TurboTijd
9 jun. 2026
[LEES VOLLEDIGE ARTIKEL](#)

GUY BOSCAERT
2026 het IPO-jaar van de eeuw
9 jun. 2026

BART PETERS
Microsoft herpakt zich! | TurboTijd
2 jun. 2026
[LEES VOLLEDIGE ARTIKEL](#)

NICO BAKKER
Generative AI
Microsoft: uitstekende trendfase
2 jun. 2026
[LEES VOLLEDIGE ARTIKEL](#)

Visie van Experts: professionele inzichten op één pagina

In een wereld waarin markten continu in beweging zijn, is kennis de sleutel tot succes. Daarom lanceert BNP Paribas **Visie van Experts**: dé plek waar u voortaan alle actuele marktinzichten, analyses en expertvisies overzichtelijk bij elkaar vindt. Zo krijgt u direct toegang tot informatie waarmee u sneller kansen herkent en beter kunt inspelen op de markt.

Kijk [hier](#) voor een actueel overzicht van artikelen en video's.

De waarde van uw belegging kan fluctueren. In het verleden behaalde resultaten bieden geen garantie voor de toekomst. Turbo's zijn complexe instrumenten en brengen vanwege het hefboomeffect een hoog risico mee van snel olopende verliezen. 7 op de 10 retail beleggers verliest geld met de handel in turbo's. Het is belangrijk dat u goed begrijpt hoe turbo's werken en dat u nagaat of u zich het hoge risico op verlies kunt permitteren.

Aalberts - Spannende strijd!



Alles wees er op dat een correctie zou plaatsvinden richting de Fibo grid om daar te bodemen binnen de positieve trendfase. Maar zie, de bulls verzetten zich met hand en tand en plaatsen zo mogelijk een Bullish Engulfing, de vermeende correctie wordt afgeblazen, het zijn zo. Maar zijn de bulls in staat om een nieuwe opswing te starten zo hoog in het veld? Maar even aan de zijlijn afwachten wat de de spelers verder van plan zijn.

[Bekijk de BNP Paribas Turbo's](#)

Basic-Fit - Geweldige stiersprong



Al geruime tijd zijn de bulls heer en meester op dit veld. En dat blijkt ook deze week. Met een flinke sprong (Bullish Engulfing patroon) veren ze op vanaf de onderkant van het stijgingskanaal, ondersteund door alle indicatoren. Met deze voortgang staat binnenkort 34+ tot krap 38 op het bord. Al met al Turbo Long kansen voor trendbeleggers. Hou wel rekening met mogelijk aanzwellende turbulentie.

[Bekijk de BNP Paribas Turbo's](#)

Lakefront Biotherapeutics - Keurige rebound



Het voormalige Galapagos doet het goed. Dat wil zeggen, er is een dappere rebound gaande vanaf de recente bodem op 22+ richting de Fibo zone rond 25+ tot krap 27. Het is slechts een opleving in de downtrend als zijnde een pulback na de recente trendbreuk. Binnenkort moet blijken of er daadwerkelijk een dalende trendfase van start gaat.

[Bekijk de BNP Paribas Turbo's](#)

EUR/USD - Weinig animo bij de spelers

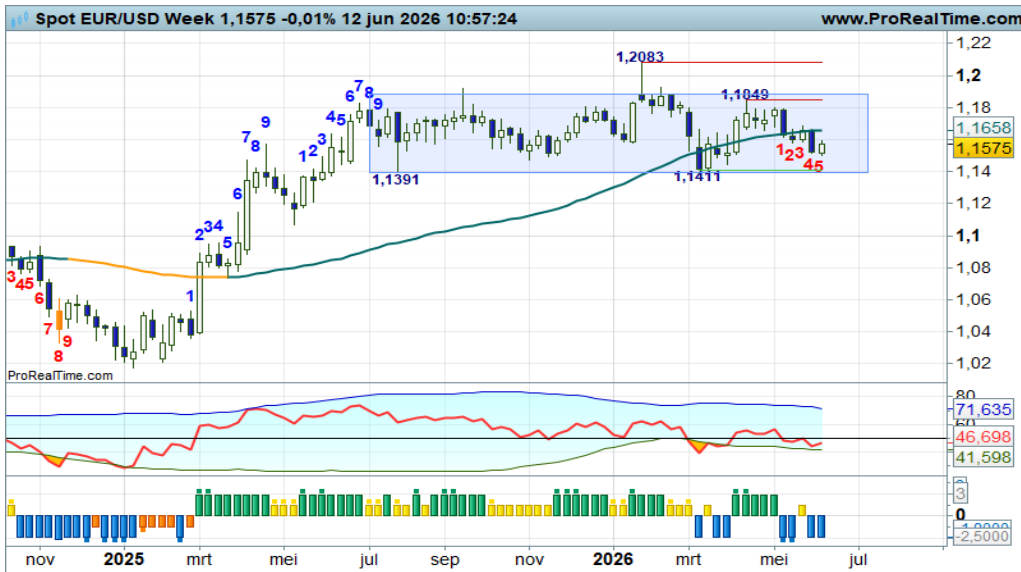

De contouren van een trading range met afgerond 1,14 als steunlijn en 1,18+ als weerstand zijn goed zichtbaar. Een tam koersbeeld, geen mooie serie toppen en bodems, geen mooie trendmatigheid. Dan maar vasthouden aan de signalen binnen de range en dan blijkt dat de spelers langzaam wegzakken naar de onderkant van de range. Geen mooi plaatje om Turbo posities te overwegen, aldus de coach.

Bekijk de BNP Paribas Turbo's

Euro Bund Future - Rebound pogingen



“Echter, ik zie positieve divergentie op de RSI, dus enige opwaartse stierendrang is goed mogelijk. Bij meer witte candles lijkt een rebound naar de SMA aannemelijk”, zo meldde ik vorige week. De bulls in de aanval, op weg naar de SMA lijn, een dappere rebound, maar nog geen trendomkeer. Spannende propositie voor koopjesjagers!

Bekijk de BNP Paribas Turbo's

30Y TBond Future - Matige rebound houdt aan

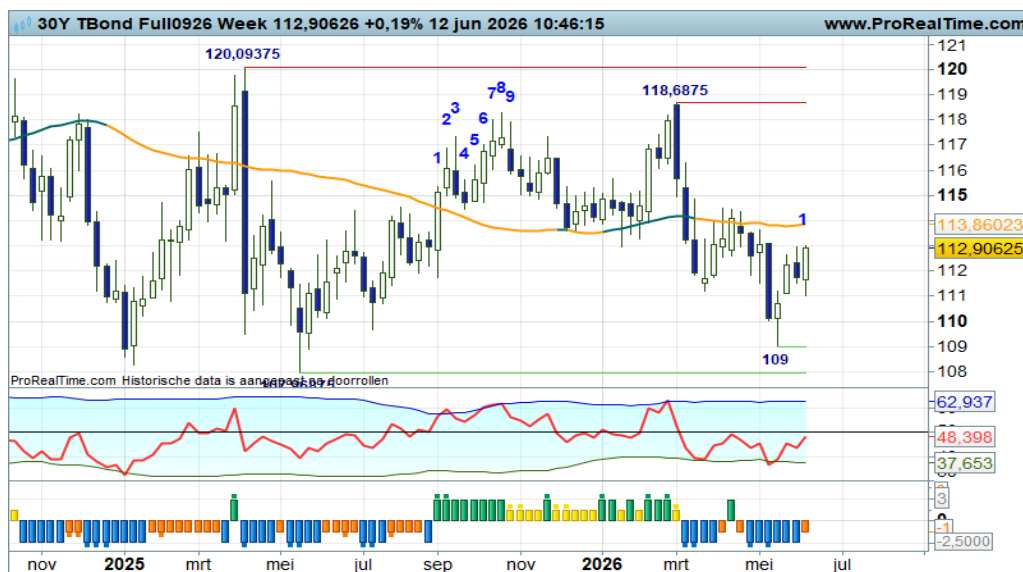

Deze week weer een witte candle in combinatie met een oplopende RSI. Opveren vanaf de groene streep naar de SMA op krap 115 is voorsnog het meest waarschijnlijke scenario. Turbo Long rebound kansen voor de liefhebbers. De swingteller naar +1, dus dan kan de druk op de SMA worden opgevoerd. Wie weet gaat binnenkort de rebound over in een breakout....

Bekijk de BNP Paribas Turbo's

Goud - Bulls in randje ravijn scenario



“De RSI stuurt aan op bodenvorming, dus een hernieuwde aanval tot boven 5000 lijkt het meest waarschijnlijke scenario. Maar dan moeten er wel witte candles verschijnen. We wachten op de bodemstampers”, zo schreef ik vorige week. Ik kan hier aan toevoegen dat de bulls terecht zijn gekomen in een randje ravijn scenario. Hangen en wurgen in een zwarte candle, klevend aan de sleepkabel. Bulls moeten zich komende week vermannen!

[Bekijk de BNP Paribas Turbo's](#)

Zilver - Correctie kan opdrogen



Langzaam maar zeker aanzwellende berendruk, als zijnde een correctie binnen de uptrend. De beren bereiken de SMA lijn, dus de correctie kan opdrogen. De RSI stuurt aan op bodenvorming en daarmee een hervatting van de trend. Het is wachten op de eerstvolgende witte candle om daarmee anticiperende Turbo Long kansen aangereikt te krijgen.

[Bekijk de BNP Paribas Turbo's](#)

BrentOil future - Afkoeling op het olieveld



De grafiek gaf al eerder aan dat topvorming en correctie goed zouden passen. Welnu, onlangs al een eerste aanzet, deze week de swingteller een tandje lager naar -3. Afdalen naar de 77+ zone of wellicht lager om daarna de trend te vervolgen, dat is het idee. Voor nu dus overwegen om Turbo Long posities verder te verkleinen of te neutraliseren en te wachten op nieuwe Turbo Long kansen.

[Bekijk de BNP Paribas Turbo's](#)

De waarde van uw belegging kan fluctueren. In het verleden behaalde resultaten bieden geen garantie voor de toekomst. Turbo's zijn complexe instrumenten en brengen vanwege het hefboomeffect een hoog risico mee van snel olopende verliezen. 7 op de 10 retail beleggers verliest geld met de handel in turbo's. Het is belangrijk dat u goed begrijpt hoe turbo's werken en dat u nagaat of u zich het hoge risico op verlies kunt permitteren.

Nico Bakker heeft een positie in de AEX index.

Risicowaarschuwing

Turbo's zijn complexe instrumenten en brengen vanwege het hefboomeffect een hoog risico mee van snel oplopende verliezen. 7 op de 10 retail beleggers verliest geld met de handel in turbo's. Het is belangrijk dat u goed begrijpt hoe turbo's werken en dat u nagaat of u zich het hoge risico op verlies kunt permitteren.

Disclaimer

Nico Bakker is directeur/eigenaar van BTAC Visuele Analyse en als zelfstandig consultant gelieerd aan BNP Paribas S.A. (www.bnpparibasmarkets.nl). De informatie in deze publicatie is niet bedoeld als individueel beleggingsadvies of als een individuele aanbeveling tot het doen van bepaalde beleggingen. Iedere belegging die u overweegt, dient u te toetsen aan uw persoonlijk beleggersprofiel of te bespreken met uw beleggingsadviseur. De waarde van uw beleggingen kan fluctueren. In het verleden behaalde resultaten bieden geen garantie voor de toekomst. De standpunten en vooruitzichten van Bakker geven diens technische mening weer over het betreffende item in de hoedanigheid van technisch analist en consultant.

De beloning aan Bakker staat/ stond/ zal niet direct of indirect in relatie (staan) tot zijn specifieke aanbevelingen of standpunten in deze publicatie.

Nico Bakker van BTAC heeft mogelijk een positie in een van de onderliggende waarden, zoals beschreven in dit document, evenals financiële instrumenten die hiermee verband houden. Er kan tevens sprake zijn van indirecte deelnemingen via beleggingsfondsen, pensioenfondsen en/of kapitaalverzekeringen waarin wordt belegd en waar hij of andere medewerkers van BTAC geen invloed hebben op het beleggingsbeleid. Verder zijn er geen andere potentiële belangenconflicten bekend.

Lees hier de disclaimer ten aanzien van beleggingsaanbevelingen die op dit document van toepassing is: <https://www.bnpparibasmarkets.nl/disclaimerbeleggingsaanbevelingen>.



BNP PARIBAS

De bank voor een wereld in verandering