



### TA: Chart Navigator MARKETING

Meer informatie

Ga naar

[www.bnpparibasmarkets.nl](http://www.bnpparibasmarkets.nl)

of bel 0900 MARKETS

(0900 6275387; lokaal tarief)

Twitter: @TheDailyTurbo

In de vorige editie noemde ik al de bluffende bulls als waarschuwing voor teveel euforie. Deze week zien we op vrijwel alle aandelenvelden zwarte candles, al dan niet met een lange body en flinke sprieten, nipt onder of tegen de SMA lijn. Dit impliceert een **“Rem op de rebound”**, de bulls raken vermoeid en willen de opleving in de downtrend afronden. De beren zien hun kans schoon en dreigen met een stevige aanval. Oppassen dus!

#### Spannende fase

Op de dagcharts zien we felle correcties, op de weekcharts zijn er wellicht nog kansen. Kortom, een tijdvensterconflict, altijd een lastige fase. Kijk op uw favoriete charts van de indices en hoofdfondsen of u de kansen en bedreigingen kunt scheiden en of u uw acties daarop moet afstemmen.

Als te doen gebruikelijk zal ik van zes Midkappers of Small-cappers de grafiek duiden. Deze week kies ik voor Alfen, AMG, nieuwkomer Forfarmers, Heijmans, TomTom en Wereldhave. De zes Smallcappers moeten flinke berentikken incasseren, maar komt daarmee het technische beeld in gevaar? Uit het BNP Paribas buitenland Turbo universum heb ik drie titels geselecteerd die aansluiten op het thema van deze week, te weten Adidas, Nokia en Vinci. Drie titels waarvan de charts laten zien dat de bulls aanschurken tegen hun SMA lijn. Topvorming is gaande en dus oppassen voor de beer.

Op de intermarkt speelvelden zie ik interessante koersbewegingen. Zo probeert EUR/USD druk te zetten op de 1,14 weerstand, Goud en Zilver tonen nervositeit in hun uptrend, Brentoil hapert enigszins in de rebound fase en de Euro Bundfuture wil de uptrendfase een nieuwe impuls geven.

Op menig dagchart, dus het kortere termijn tijdvenster, zien we topvorming als opmaat voor een mogelijke correctie. Er is her en der zelfs sprake van overspannenheid boven in het veld. Maar hoe zie en meet je nu wanneer de koers rijp is voor een correctie en tot hoever kan de dip dan reiken? In de TA Coaching Rubriek zal ik een lijstje topvormingsignalen presenteren, alsook enkele dipregistraties. Het is een mix van charttechnische en Dashboard technische gereedschapjes, waar een actieve belegger goed mee overweg kan, tenminste, als hij of zij de basisbeginselen van TA onder de knie heeft.

#### BBB webinar en ‘Visie & Tips’

In de huidige periode van ‘afstand houden’ is het natuurlijk geweldig dat we actieve beleggers toch ‘live’ kunnen coachen middels onze TA Coaching Webinars. Zo verzorgen we maandag a.s. om 19:30 uur ons maandelijks BBB webinar, bestemd voor de middellange termijn trendvolgende belegger. We zullen kansen, maar vooral de bedreigingen ten tonele voeren. U kunt zich [hier](#) aanmelden. Voorts alvast de melding dat op 25 juni het traditionele webinar ‘Visie & Tips’ met Janneke, Jim, Koen en Nico staat gepland. We zullen met name de vraag beantwoorden “Hoe nu verder na de Corona dip?”. Mis het niet, schrijf [hier](#) in.

Nico P.R. Bakker

#### Inhoud Chart Navigator

Indices	P. 2
AEX® Hoofdfondsen	P. 4
TA Coaching Rubriek	P. 12
Midkapfondsen	P. 13
Turbo Titels Buitenland	P. 15
Valuta - Obligaties	P. 16
Grondstoffen	P. 17
Info	P. 18

#### Wilt u reageren?

Heeft u opmerkingen, vragen, suggesties, aanvullingen, wilt u reageren? Doe dit dan door een email te sturen naar:

[markets@bnpparibas.com](mailto:markets@bnpparibas.com)

De RealTime grafieken in deze editie zijn bijgewerkt op vrijdagochtend. De slotkoers kan de definitieve weekcandle en het bijbehorende scenario wijzigen.

#### Analyses en coaching:

Nico P.R. Bakker

Wouter de Boer

Twitter: @TheDailyTurbo

[www.nicoprakker.nl](http://www.nicoprakker.nl)



**AEX-Index® - Overleven de bulls?**

Bekijk de BNP Paribas Turbo's

Er is thans sprake van een spannende overgangsfase, waarin de bulls proberen hun positie te verdedigen. Voornamelijk kleurt de candle zwart, dus de overtuiging is er nog niet. De candles kleven aan de SMA lijn met de RSI nog maar net boven de 50-lijn, dus van een positief momentum is geen sprake. Anders gezegd, het is zeer de vraag of de bulls zullen overleven. Als de zwarte candle in lengte groeit en de index weer onder de SMA duwt, vervagen de positieve vooruitzichten aanzienlijk.

**Conditie:** Up.

**Coaching:** de rebound droogt op, stel restant posities maar veilig en wacht verder even af.



**DAX® index - Spoorwegovergang**

Bekijk de BNP Paribas Turbo's

Een "Railroad track" candle patroon markeert de chart. De vlakke SMA is vorige week opwaarts doorbroken maar krijgt het nu weer te verduren. Dat lag enigszins in lijn der verwachting. De bulls hebben immers pas echt steun van de zone rond 11.000 punten. Alle indicatoren staan nog in de plus. Er is een aantal niveaus die steun kunnen bieden. Het eerste niveau ligt op grofweg 11.500 en daaronder ligt 11.000 als vangnet voor de bulls.

**Conditie:** Up / Support.

**Coaching:** wellicht nieuwe kansen na de dip.

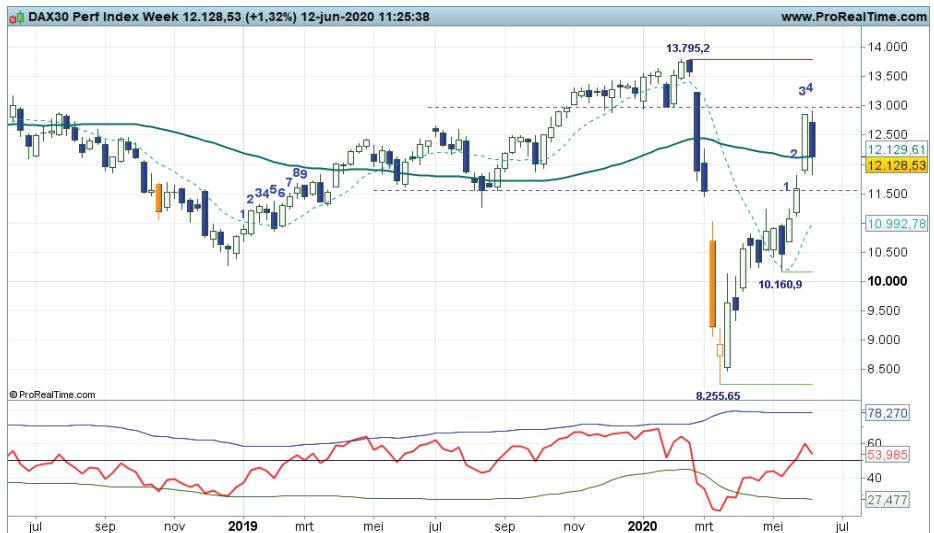

**Bel20 Index - Tik terug**

Bekijk de BNP Paribas Turbo's

De reboundfase heeft de licht dalende SMA lijn bereikt rond 3.570 punten. Daar lagen duidelijk beren op de weg, getuige de zwarte candle die in de maak is. Eerder deze week schreef ik al dat topvorming daar niet uit te sluiten was, aangezien het charttechnische beeld er redelijk overspannen uit zag. Een terugval naar 3.200 is nu zichtbaar. Mogelijk ligt er wat steun in de zone rond 3.100 / 3.200 punten. Op het Dashboard blijft de Support conditie nog van kracht.

**Conditie:** Support.

**Coaching:** rebounders romen hun winsten af en wachten af wat er verder gaat gebeuren.

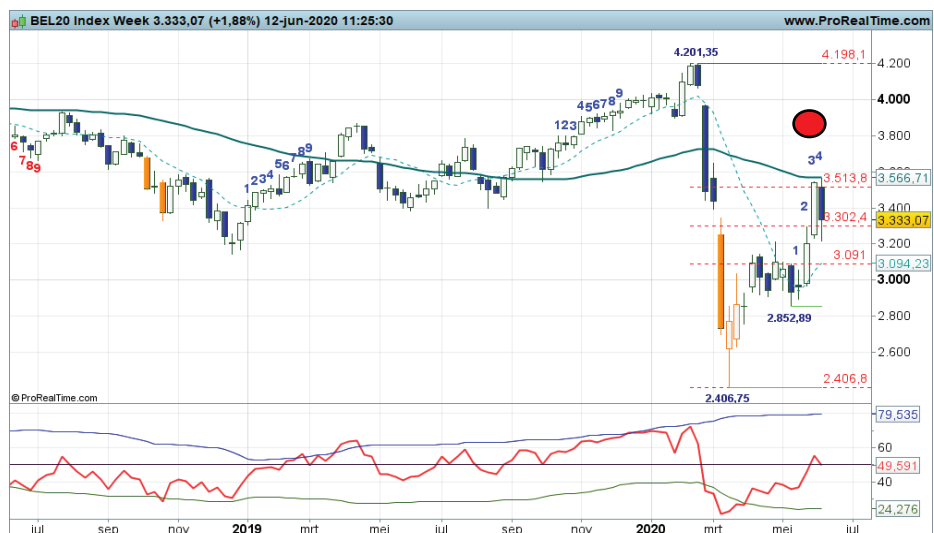

**EUROSTOXX50® index - Draaien maar**

Bekijk de BNP Paribas Turbo's

Breken of draaien? Dat was de vraag aan het begin van de week toen de koers na de sterke rit van de afgelopen weken de SMA zone rond 3.400 punten had bereikt. Een potentieel kantelpunt waar de markt mogelijk kon besluiten om te toppen. En zie daar, het werd draaien, getuige de stevige zwarte candle op de chart. De terugval heeft daarbij ruimte tot 3.000 punten. De indicatoren staan in de plus, dus de rebound conditie blijft valide. Voor nu het proces van afdaling verder volgen.

**Conditie:** Support.

**Coaching:** *restant koopposities afbouwen en wachten op mogelijk een hogere bodem.*

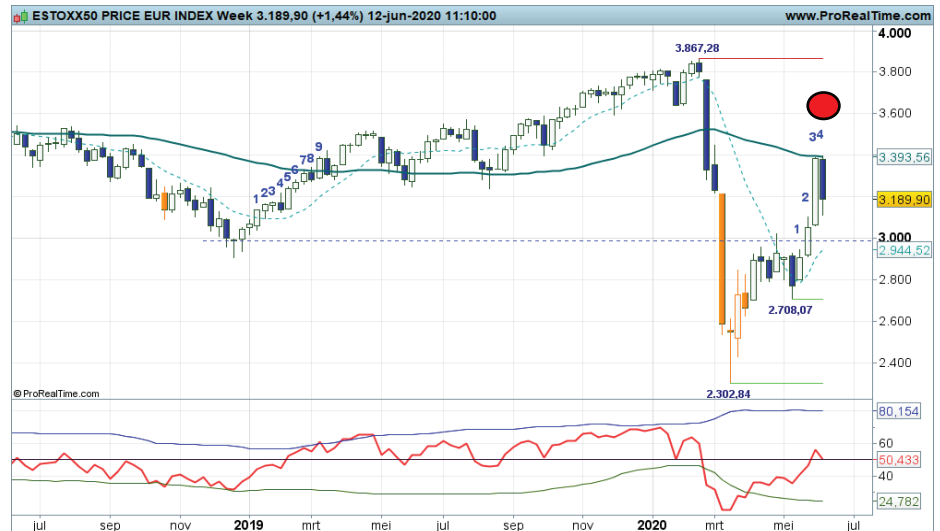

**S&P 500® index - Herkansing voor de bulls**

Bekijk de BNP Paribas Turbo's

De koers haperde eerder deze week rond 3.200+ punten. De afdaling kwam vlot en inmiddels wordt de SMA zone aangetikt ter hoogte van de weekly SMA zone. Als de indicatoren gelijk hebben en het patroon van hogere toppen en bodems blijft in stand, dan zou er wat bodemvorming kunnen ontstaan in de zone rond 2.900/3.000 punten. het is dus wachten op wit. Onder de weekly SMA krijgt een negatieve overgangsfase meer vorm.

**Conditie:** Up / support

**Coaching:** *de bulls moeten zich komende week laten zien, onder grofweg 2.900 punten verslechtert het beeld. Offensieve koopkansen bij witte candles.*

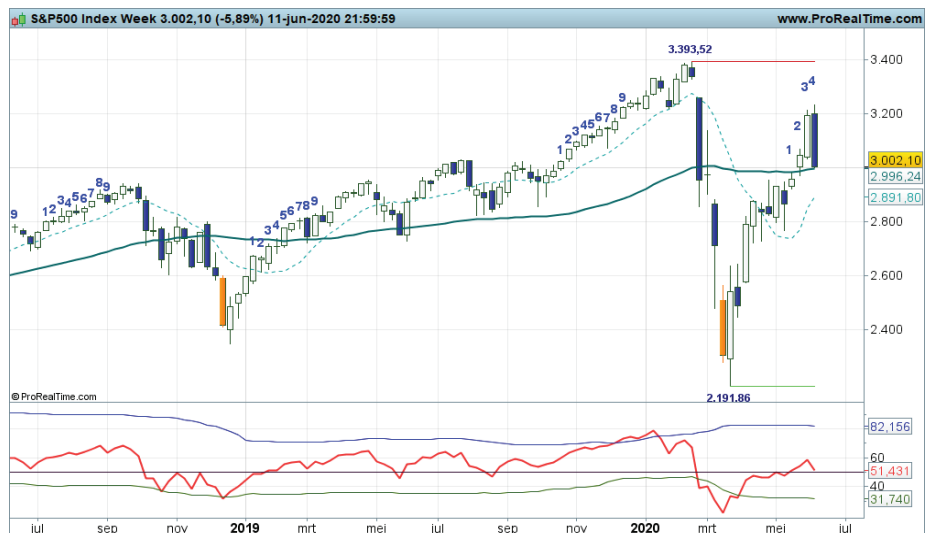

**DOW JONES index - Kantelpunt getest**

Bekijk de BNP Paribas Turbo's

Na een zijwaartse fase tussen circa 23.000 en 25.000 punten brak de koers boven de weerstand waarna een stevige opmars volgde. Inmiddels heeft de koers kortstondig boven de SMA vlak boven 27.000 punten genoteerd, maar op dit moment kleurt de candle diepzwart. Enige terugval is toegestaan richting circa 24.500 punten. Het patroon van hogere toppen en hogere bodems is nog niet in gevaar. De daily SMA registreert dat mooi. Voor nu eerst de afdaling verder volgen.

**Conditie:** Up.

**Coaching:** *bestaande koopposities wellicht afbouwen. Na de afdaling mogelijk nieuwe kansen.*

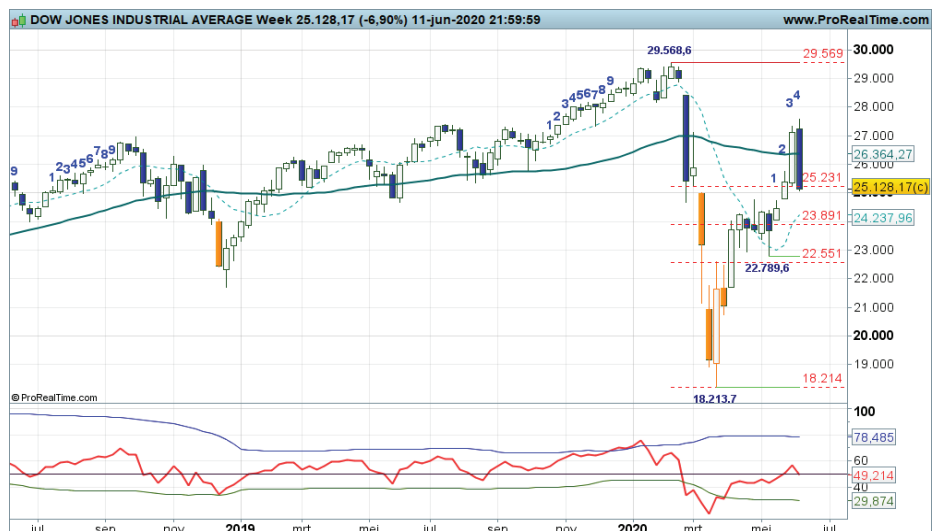

**ABNAMRO** - Moeizaam herstel

Bekijk de BNP Paribas Turbo's

In de afgelopen drie weken een witte candle, deze week een zwarte kaars waardoor de rebound een flinke tik krijgt. De bulls verslappen, maar krijgen nog een kans om op te veren, de swingteller staat immers nog in een reboundstand. Maar dan moet er komende week wel weer een witte candle verschijnen. Zo niet, dan zal de berendruk aanzienlijk aanzwellen en zal de druk op de 6,00 steunzone toenemen. Al met al een precare situatie.

**Conditie:** Support.

**Coaching:** rebound posities strak bewaken, de beren slaan flink om zich heen.



**Adyen** - Bulls raken vermoeid

Bekijk de BNP Paribas Turbo's

“Het wordt langzaam tijd voor topvorming met aansluitend een dip richting de SMA lijn. Dat moet dan een hogere bodem opleveren, waarna de bulls de gelegenheid krijgen de trend te vervolgen. Voor nu dus uitzien naar een berencandle”, zo meldde ik vorige week. Welnu, de spelers luisteren goed naar de coach, want er staat een lagere candle. Nog niet met de juiste kleur, maar dat komt nog wel. Dippen naar 1000 of lager, dat is thans de opdracht voor de spelers. Volgende week wel een zwarte candle?

**Conditie:** Up.

**Coaching:** trendbeleggers zien de dip en doen dan zelf ook een stapje terug.



**AEGON** - Weer een berentik

Bekijk de BNP Paribas Turbo's

“Houden de bulls vol voor een vervolg naar 3,25 en wellicht de SMA op 3,52? De RSI kan voor roet in het eten zorgen door niet boven de 50-lijn te kruisen, hou daar even rekening mee. Een extra aanloopje naar 2,60 is toegestaan”, zo schreef ik vorige week. En zo geschiedde, een felle berentik verstoort de euforie en maakt het plaatje erg twijfelachtig. Geven de bulls op, of gaan ze het weer proberen? Een lastige fase, maar even aanzien.

**Conditie:** Support / Rebound.

**Coaching:** de rebound wordt ruw verstoord, let goed op uitstaande rebound posities.



**Ahold - Moeizaam verloop**

Bekijk de BNP Paribas Turbo's

“Vooralsnog flink gespartel, veel beweging en minder trend. Al met al een wispelturig plaatje. We zien uit naar een duidelijk signaal waaruit blijkt wie de koers overtuigend van zijn plaats kan duwen”, zo meldde ik vorige week. Welnu, zonder overtuigend enthousiasme sturen de bulls de koers richting de 24,00 zone. De indicatoren in een plusstand zorgen voor ondersteuning, de weerstandzone kan onder druk worden gezet. Maar eens bezien wat er dan gaat gebeuren.

**Conditie:** Up.

**Coaching:** bescheiden koopposities zijn gerechtvaardigd, de UP status is immers valide.



**Akzo Nobel - Klassieke rebound**

Bekijk de BNP Paribas Turbo's

Op deze grafiek zien we een klassieke rebound situatie. De opleving ging van start bij 44+, gevoed door de RSI en de kleur van de candle. Vorige week hebben de bulls de SMA lijn aangetikt met een witte candle met de swingteller op +9 en de RSI nipt boven de 50-lijn. Met een zwarte candle deze week wordt topvorming bevestigd, de rebound kan worden afgerond, de beren kunnen het stokje overnemen.

**Conditie:** Support / Rebound.

**Coaching:** rebounders verzilveren hun restant posities. Offensieve beleggers zien al short kansen.

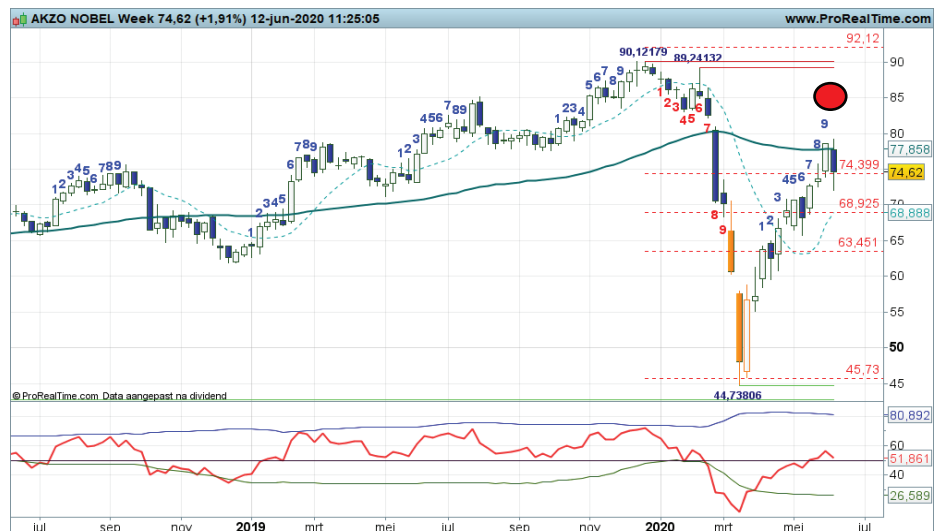

**Arcelor Mittal - Lichte stierendrang**

Bekijk de BNP Paribas Turbo's

Plussen en minnen wisselen elkaar af, er zit weinig schot in het koersverloop, wapenstilstand tussen rood en groen op respectievelijk 10,80 en krap 6,00. Dat is de bevinding als ik naar de chart kijk. Een trading range achtige configuratie in afwachting van een nieuwe significante beweging hetgeen buiten de genoemde kantelpunten het geval is, dat moge duidelijk zijn. De bulls tonen enig enthousiasme om de rode lijn op te zoeken. De Fibonaci lijnen zitten hen wel in de weg.

**Conditie:** Down.

**Coaching:** bescheiden rebound posities zijn te overwegen. Boven 10,80 zijn er additionele kansen.



**ASMI - Berentik**

Bekijk de BNP Paribas Turbo's

De ondertoon op dit speelveld is positief, getuige de plusstanden bij de indicatoren. De UP status is valide op het Dashboard maar krijgt deze week wel een terugslag door de onverwachte felle berentik. Terug naar de 100+ steunzone om het daar opnieuw te proberen? Of laten de bulls de kop hangen en laten ze een diepere correctie tot tot mogelijk de SMA op 88+? Het is even aanzien tot hoever de beren zullen reiken.

**Conditie:** Up.

**Coaching:** koopposities mogen worden aangehouden, maar pas op voor een diepere correctie.



**ASML - Bulls doen stapje terug**

Bekijk de BNP Paribas Turbo's

"Er is ruimte voor meer stijging, maar er dreigt ook een negatieve divergentie op de RSI, veelal een prelude voor een scherpe correctie. Maar niet eerder dan bij een zwarte candle kunnen de beren zich laten zien en horen", zo meldde ik vorige week. En zie, de zwarte candle staat er, de bulls mogen pauzeren, een correctie tot 260 of lager is goed mogelijk. Het is uitzien naar een nieuwe hogere bodem. Voor nu de beren even aan de leiding, zo lijkt het.

**Conditie:** Up.

**Coaching:** trendbeleggers houden de vinger aan de pols, enige terughoudendheid is op zijn plaats.



**ASR Nederland - Volatiele rebound**

Bekijk de BNP Paribas Turbo's

De rebound die vanaf 20+ is gestart loopt deze week wat averij op, getuige de stevige zwarte candle die wordt neergezet. Einde rebound of een extra aanloopje? De RSI kronkelt rond de 50-lijn en indiceert minder momentum, dus enige stabilisatie zou nu kunnen optreden. We zullen zien wat de spelers van plan zijn. De bulls krijgen nog een kans, mits er komende week een witte candle verschijnt.

**Conditie:** Rebound / Support.

**Coaching:** koopjesjagers hebben hun slag geslagen, zij volgen met belangstelling de bullenparade.



**DSM - Uitbraak?**

Bekijk de BNP Paribas Turbo's

Gaat het nu eindelijk lukken om de 116-118 weerstandzone te slechten om aansluitend de uptrend een nieuwe impuls te geven en nieuw terrein te verkennen? Vorige week werd de ATH immers scherpgesteld maar wel met de swingteller op +9. Dit laatste kan het addertje onder het gras zijn. Maar deze week mogelijk toch een witte candle, dus de bulls houden stand. Iets meer wit, stevige candles zullen de uitbraak valideren.

**Conditie:** Up.

**Coaching:** als er nog wat restant posities uitstaan dan mogen die strak worden gevolgd. De bulls overtuigen nog niet.



**Galapagos - Corrigerende berentikken**

Bekijk de BNP Paribas Turbo's

Met opnieuw een zwarte candle geven de bulls een flink stuk van hun terreinwinst terug, maar ze zijn nog niet verslagen. Formeel is een correctiestand valide, terug naar de SMA lijn op 167+ om daar te bodemen om vervolgens de volatiele trend te vervolgen. Dat is voornamelijk het meest waarschijnlijke scenario. Voor nu bezien tot hoever de beren zullen reiken, ze hebben nog een beetje ruimte. Bodemvorming met een witte candle, dat weet u.

**Conditie:** Correctie.

**Coaching:** wacht op de bodemstampers voor nieuwe EL kansen.



**Heineken - Spannende rebound**

Bekijk de BNP Paribas Turbo's

Ook voor dit fonds geldt dat de mooie rebound een berentik moet verwerken. Zou dit betekenen dat de rebound opdroogt bij de 50% Flbo retracement op 85+? Zo ja, dan wordt het oppassen voor de beer. Zo nee, dan moet komende week met een witte candle de rebound worden vervolgd. Al met al een spannende en enerverende fase. We volgen het met belangstelling.

**Conditie:** Support / Rebound.

**Coaching:** twee handen aan het stuur als er rebound posities uitstaan, de bulls verslappen enigszins.



**IMCD - Terug naar de SMA lijn**

Bekijk de BNP Paribas Turbo's

Vorige week swing +9 met uiteindelijk een zwarte candle, dus topvorming bij de rode streep op 85+. Deze week een stevige zwarte candle als vervolg, swingteller meteen naar -1, de correctiestatus is een feit. Terug naar de SMA lijn, dat lijkt een aannemelijk scenario. Daar bodemen zal de uptrend valideren en nieuwe koopkansen inluiden. Maar pas op, bij koersvorming onder de SMA op 74+ vervagen de positieve vooruitzichten.

**Conditie:** Resistance / Correctie.

**Coaching:** de felle berentik vraagt om enige terughoudendheid, wacht op de bodemstampers bij de SMA lijn.



**ING - Dapper herstel**

Bekijk de BNP Paribas Turbo's

“Maar het berengevaar is geenszins verdwenen, er is nog steeds de dreiging van een lagere top onder de SMA lijn”, zo besloot ik vorige week mijn commentaar. En zie, een zwarte candle op het veld bij de 1e Fibo lijn op 6,77 gooit meteen roet in het eten. De RSI doet ook een duit in het zakje door af te ketsen tegen de 50-lijn. Zijn de bulls klaar of komen ze volgende week terug met een witte candle om de rebound te vervolgen? Een spannende fase.

**Conditie:** Support / Rebound.

**Coaching:** rebounders zien dat de koers de Fibo grid nadert, extra alertheid is geboden.



**Just Eat Takeaway - Wat een berendreun!**

Bekijk de BNP Paribas Turbo's

Het was in de afgelopen weken spannend bij de 100+ rode streep. Toppen of dippen was de hamvraag. Met de swingteller op +9 leek topvorming voor de hand te liggen, maar dat de beren zo fel zouden toeslaan zat niet in de chart verpakt. In een klap terug naar de SMA lijn die nu als dynamische trendlijn de bulls in de race moet houden. Dit gaat lukken als komende week een witte candle verschijnt op de SMA lijn. Zo niet, dan komt de trend in gevaar.

**Conditie:** Correctie.

**Coaching:** bij een witte candle op de SMA lijn zijn er weer koopkansen.





**KPN - Rem op de rebound?**

Bekijk de BNP Paribas Turbo's

De bulls komen enthousiast van hun plek om verder te rebounden in de Fibogrid tot 2,24 of 2,36. Swingteller in een ruime plusstand en de RSI oprullend tot boven de 50-lijn ondersteunen de herstelbeweging van de bulls. Binnenkort moet blijken waar er getopt gaat worden om daarmee de rebound af te ronden. De beren zullen dan de dalende trend een nieuwe impuls willen geven. De zwarte candle van deze week zou de eerste aanzet kunnen zijn.

**Conditie:** Support.

**Coaching:** rebound posities mogen worden aangehouden, maar pas op als er meer haperingen zichtbaar worden.



**NN Group - SMA lijn in zicht**

Bekijk de BNP Paribas Turbo's

Met veel gevoel voor dramatiek weten de bulls op te stomen naar de SMA lijn op 30+, tevens gelijk aan de 3e Fibogrid, het ultieme niveau voor een rebound zou je kunnen zeggen. Als de markt het daar mee eens is moet er deze week een zwarte candle verschijnen om topvorming aan te wakkeren. Daarna zullen de beren proberen het stokje over te nemen, tenzij het lukt om de SMA lijn opwaarts te kruisen. Al met al een spannende fase.

**Conditie:** Support / Rebound.

**Coaching:** strak navigeren als er rebound posities ontstaan, er kan immers topvorming optreden.



**Philips - Spannende overgangsfase**

Bekijk de BNP Paribas Turbo's

Het is hangen en wurgen voor de bulls nipt boven de SMA lijn. Ze moeten alle zeilen bijzetten om de beren van zich af te schudden. Ze worden daarbij ondersteund door de indicatoren, zij het dat de swingteller neutraal staat na +9, dus de breakout boven de gemiddelde lijn is zeer broos. Het is dan ook de vraag of er daadwerkelijk een nieuwe uptrend van start kan gaan. Witte candles boven 40+ zijn hiertoe gewenst. Bij koersvorming onder 40,00 vervagen de positieve vooruitzichten aanzienlijk.

**Conditie:** Up.

**Coaching:** vinger aan de pols als er koopposities ontstaan, de bulls overtuigen niet.



**Prosus - Tikkie terug**

Bekijk de BNP Paribas Turbo's

Topvorming en een milde dip, dat is zichtbaar op het weekveld van dit fonds. De candle kleurt weliswaar wit deze week, maar dat is te mager om al van bodenvorming te spreken. Swingteller op -1 stuurt aan op iets meer afkoeling richting de Fibo grid op krap 70,00 tot mogelijk ruim 60,00. De ondertoon blijft positief, het is uitzien naar meer signalen van bodenvorming.

**Conditie:** charttechnische correctie.  
**Coaching:** Exit Long overwegingen in afwachting van nieuwe koopkansen.

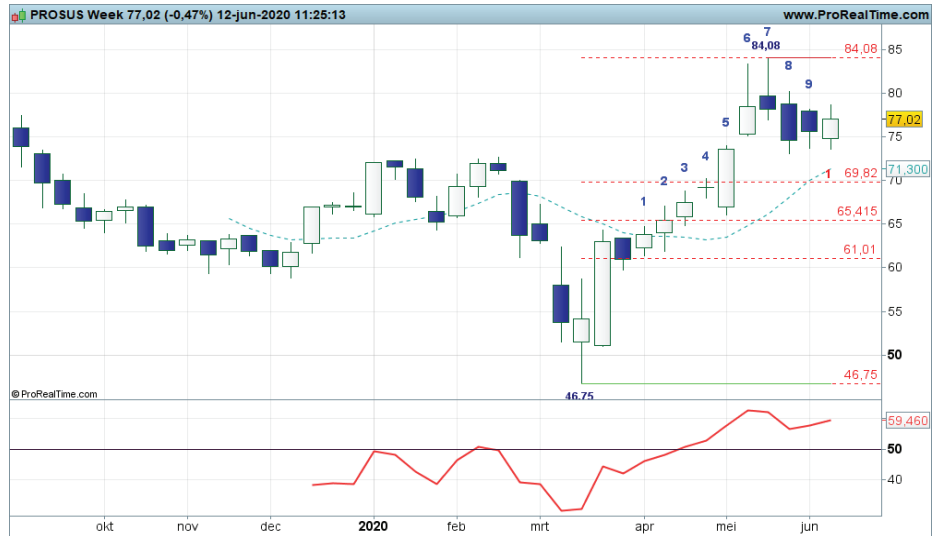

**Randstad - Stierenstoot en berentrapp**

Bekijk de BNP Paribas Turbo's

“Dus meer witte candles zijn goed mogelijk, maar dan toch binnenkort de beruchte hamvraag “wat gaan de bullen doen bij de SMA lijn?”. Laten we nu eerst de reboundparade verder gadeslaan en bezien of de bulls kunnen doorstromen”, zo schreef ik vorige week. Dus vorige week een mooie stierenstoot, maar nu weer een felle berentrapp. Dus toch topvorming onder de SMA lijn en derhalve de terugkeer van de beer om een dalende trend te starten? Dit moet komende week blijken.

**Conditie:** Support / Rebound.  
**Coaching:** rebounders overwegen om restant koopposities te verzilveren.



**RELX - Spannende SMA strijd**

Bekijk de BNP Paribas Turbo's

De strijd is en blijft spannend bij de SMA lijn. Witte en zwarte kleefcandles wisselen elkaar af, indicatoren springen van plus naar min en weer terug, het is flink zwiepen voor beer en stier. Deze week een zwarte candle als hernieuwde poging van de beer om de koers onder de SMA te prikken. De Up status is valide op het Dashboard, maar overtuigend is het dus niet. Boven de rode streep op 21,72 zijn de stieren los voor een nieuwe uptrendfase. Onder 20+ meer berendruk.

**Conditie:** Up.  
**Coaching:** blijf maar aan de zijlijn toekijken hoe de strijd zich ontwikkelt.



**Royal Dutch Shell -** Volatiele rebound poging

Bekijk de BNP Paribas Turbo's

De dappere W-recovery, ofwel de dubbele dip beweging hapert deze week bij de Fibi zone op 16,60. Er verschijnt een zwarte candle, terwijl de swingteller doortelt naar +2 en de RSI afbuigt onder de 50-lijn. Plusen en minnen bij elkaar, waardoor het lastig wordt om een scenario te schetsen. Volgende week een witte candle zal een vervolg van de rebound indiceren. Opnieuw zwart zal de berendruk vergroten.

**Conditie:** Support / Rebound.

**Coaching:** koopjesjagers volgen de strijd met argusogen en grijpen in als de rebound stuk loopt.



**Unibail Rodamco -** Einde rebound?

Bekijk de BNP Paribas Turbo's

Ook bij dit fonds dreigt de rebound op te drogen tegen de Fibi grid op 76+. Deze week een zwarte candle in combinatie met een afketsende RSI nipt onder de 50-lijn sturen hier op aan. De swingteller staat echter nog in de plus, dus de bulls zijn nog niet verslagen. Maar dan moeten ze komende week wel terugkomen met een witte candle, anders verslapt hun positie wel degelijk. Even aanzien dus.

**Conditie:** Support / Rebound.

**Coaching:** rebounders zien de terugslag aan hopen op een witte candle. Zo niet, dan XL overwegen.



**Unilever -** Herstelpoging hapert enigszins

Bekijk de BNP Paribas Turbo's

Recent is er een hogere bodem geplaatst op 43+, waardoor er zicht is op een zogenaamde W-recovery. Verder opstomen in de Fibi grid en zo mogelijk door naar de SMA lijn is een haalbare koersroute. Mocht de koers daarentegen terugvallen onder 43+, dan vervalt het rebound scenario en kunnen de beren opnieuw hun gang gaan. Deze week een mager vervolg van de rebound, er dreigt een Doji candle, ofwel twijfel bij de spelers. We zullen zien.

**Conditie:** Support / Rebound.

**Coaching:** rebound kansen dienen zich aan richting de SMA lijn op 50+.



Het gaat er nogal wispelturig aan toe op dit speelveld. Lange candles, afwisselend wit en zwart zorgen voor onrust. Deze week mogelijk een kleinere berentik, waardoor het positieve sentiment een deukje oploopt. De trend komt niet in gevaar, dat is onder 64+ het geval. Het is even aanzien tot hoever de beren zullen reiken en wanneer de bulls terugkomen om de uptrend een nieuwe impuls te geven.

**Conditie:** Resistance / Correctie.

**Coaching:** wacht op de terugkeer van de bulls voor nieuwe of additionele koopkansen.

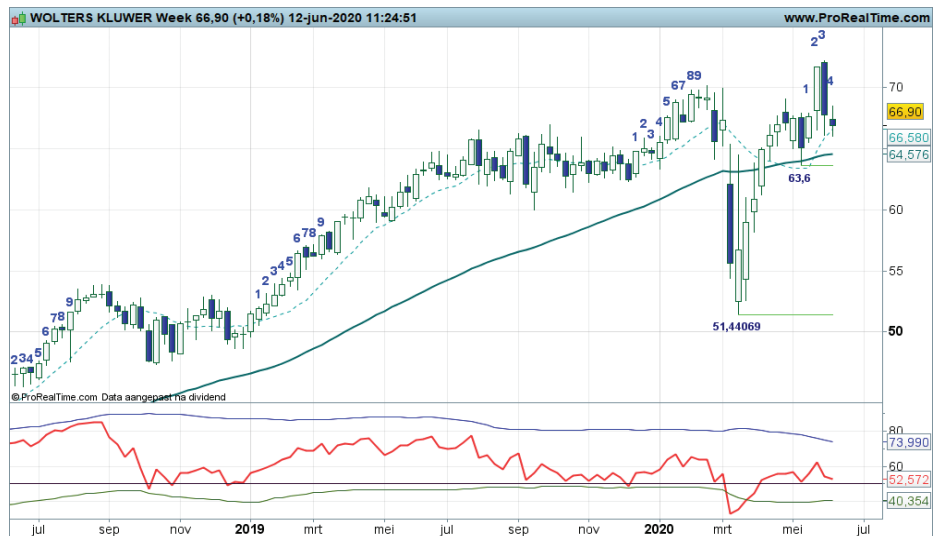

## Chart Navigator - TA Coaching Rubriek

### Topvorming en Dipregistratie

Op menig dagchart, dus het kortere termijn tijdvenster, zien we topvorming als opmaat voor een mogelijke correctie. Er is her en der zelfs sprake van overspannenheid boven in het veld. Maar hoe zie en meet je nu wanneer de koers rijp is voor een correctie en tot hoever kan de dip dan reiken? In deze TA Coaching Rubriek zal ik een lijstje topvormingsignalen presenteren, alsook enkele dipregistraties. Het is een mix van charttechnische en Dashboard technische gereedschappjes, waar een actieve belegger goed mee overweg kan, tenminste, als hij of zij de basisbeginselen van TA onder de knie heeft. Neem de twee lijstjes door en kijk of u op de diverse charts in onze Chart Service een en ander herkent. Ik ga nu specifiek in op topvorming en dipregistratie op dagcharts, maar op kortere en langere charts geldt uiteraard hetzelfde. Op elke navigatiehoogte komt u dezelfde technische elementen tegen, maar wel elk met hun eigen grootte, dat begrijpt u. Voldoende theorie, nu de twee lijstjes, daar gaan we!

#### Topvorming

- Een of meerdere zwarte candles als cluster bij elkaar.
- Een Bearisch Engulfing patroon, of een ander 2-candle toppatroon.
- Swingteller aan het einde van zijn telling op +9.
- RSI als spanningsmeter boven de blauwe OB lijn, dus op overspannen terrein, dan wel een OB Downcross om topvorming aan te wakkeren of te bevestigen.
- De oranje MRI (Mean Reversion Indicatie) candle die aangeeft dat de afstand met de gemiddelde lijn (SMA lijn) te groot is.
- Koersvorming dichtbij of tegen een rode weerstandlijn.

#### Dipregistratie

- De Fibonaci grid met zijn drie retracementlijnen is mijns inziens de beste tool om aanstaande bodenvorming te kunnen detecteren.
- De RSI terug naar de 50-lijn en daar opveren.
- Steunlijnen en de SMA lijn kunnen bodenvorming stimuleren.
- Zo ook koersvorming in de buurt van een groene steunstreep
- Een bodempatroon kan de beren remmen.

#### Topvorming....



Afbeelding 1

#### Dipregistratie.....



Afbeelding 2

**Alfen** - Pas op voor de beer

Met een grillig verloop is het gelukt om de 32+ zone te bereiken, een mooie actie binnen de uptrend. Maar deze week wordt een zwarte candle geplaatst, waardoor de bullenparade averij oploopt. Terug naar de recente top op 30,00, of lager naar de 24,00 zone is goed mogelijk, mede gevoed door de negatieve divergentie op de RSI. Dit laatste zou nog wel eens voor onaangename verrassingen kunnen zorgen. We zullen zien wat de beren in petto hebben.

**Conditie:** Up.

**Coaching:** rebounders zien de felle berentik en reageren daar op.



**AMG** - Vervolg dalende trend?

Al geruime tijd is er sprake van een proces van lagere toppen en lagere bodems onder een rap dalende SMA lijn. Anders gezegd, de beren voeren de boventoon met zo nu en dan een dappere rebound van de bulls. Dit laatste is onlangs gebeurd vanaf de 11,80 bodem tot bijna de SMA lijn op krap 20,00. Thans ziet het er naar uit dat er getopt gaat worden als opmaat voor een hervatting van de dalende trend. Terug naar de 11-12 zone, met daaronder een vrije val, die dreiging hangt in de lucht.

**Conditie:** Rebound.

**Coaching:** bij meer berendruk zien short spelers hun kansen. Voor trendbeleggers is er weinig eer te behalen.



**Forfarmers** - Beer aan de leiding

Vanaf september vorig jaar is het een rommeltje op het speelveld. Felle berentikken en matige stierenstootjes onder een dalende SMA, dat zijn de charttechnische bevindingen. Deze week weer een stevige berentrap met alle indicatoren in een minstand, dus dat belooft niet veel goeds. Wordt de koers weer in elkaar getrap tot de paniekbodem op 4,43? Het zou goed kunnen, met als voordeel dat er dan een dubbele bodem staat.

**Conditie:** Down.

**Coaching:** beren aan de leiding dus zoek naar momenten om met BNP Boosters Short te kunnen profiteren.



**Heijmans - Zebra grafiek**

Dit fonds toont een klassiek voorbeeld van een zebra grafiek. Afwisselend witte en zwarte candles nipt onder een dalende SMA lijn. Het gevaar schuilt in een neerwaartse uitbraak onder 5,99 om daarmee de dalende trend een nieuwe impuls te geven. Het zebra patroon is immers een pauze op het veld. Ondanks dat de swingteller in de plus staat, pas dus op voor de beer, die is naar alle waarschijnlijkheid zijn messen aan het slijpen. Boven 7,40 klaart de lucht op.

**Conditie:** Rebound.

**Coaching:** wacht aan de zijlijn totdat het zebra patroon wordt verlaten.



**Tom Tom - Tussen rood en groen**

De koers bevindt zich in een lastige fase, waarin de spelers geen richting kiezen, ze zijn hun TomTom kennelijk kwijt. Ze zwalken over het veld tussen de circa 6,00 steunzone en de 8,24 weerstand. Dappere opevingen worden afgewisseld met vervelende berendtikken, waardoor er per saldo weinig gebeurt. De indicatoren bieden hier weinig soelaas, dus laten we maar wachten op een duidelijk signaal.

**Conditie:** Rebound.

**Coaching:** nu is er geen verantwoord scenario te definiëren, dus hou het kruut maar droog.



**Wereldhave - Scherpe terugval**

Vorige week een dappere poging om vanaf de 8+ zone de rebound een stevige zet te geven, deze week wordt die poging weer afgestraft, de koers is terug bij af. Het weerspiegelt het onzekere marktklimaat en de nervositeit bij de spelers. Hoe nu verder? De indicatoren herbergen een nieuwe poging, maar of de bulls daar trek in hebben? Wellicht een extra aanloop naar de groene 6+ zone? Voor nu dus bezien wat de bulls voor ons in petto hebben.

**Conditie:** Rebound.

**Coaching:** zwaar weer voor de rebounders die met twee handen aan het stuur moeten navigeren.

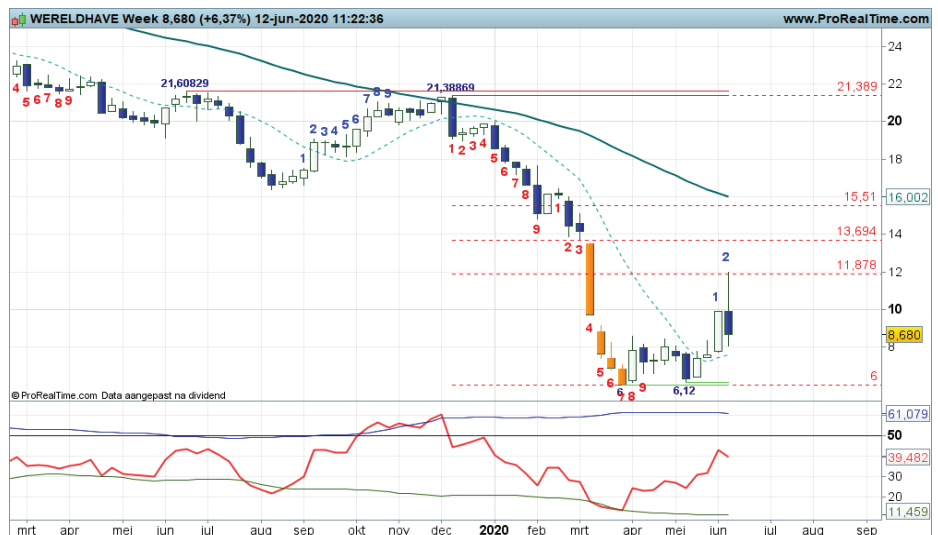

**Adidas - SMA horde**

De koers ketst af op de SMA zone rond 260 als teken dat de rebound opdroogt. Inmiddels ligt de voorliggende top op grofweg 230 binnen bereik. Wellicht dat daar nog wat steun ligt, al is een verdere afdaling richting grofweg 210 een reële mogelijkheid. De indicatoren noteren nog in de plus zolang de koers boven 220 noteert. Eerst maar zien hoelang de afdaling blijft aanhouden.

**Conditie:** Support / Down

**Coaching:** mogelijke nieuwe instapkansen na een dip. Wacht op witte candles.



**Nokia - Topvorming**

Het langdurige neerwaartse patroon staat per saldo onder druk met de sterke V-bodem die recent is gevormd en het herstel richting 4,00. In de voormalige topzone, rond de dalende SMA en net onder de dalende trendlijn ontstaat logischerwijs wat verkoopdruk. Wellicht dat de bulls hun positie nog wat kunnen verdedigen rond het oude cluster op 3,35. Voor nu het proces van topvorming verder volgen.

**Conditie:** Support.

**Coaching:** bestaande reboundposities mogelijk wat afromen bij meer verkoopdruk.



**Vinci - Terug naar Fibonacci zone**

De koers ketst af op de SMA zone rond 90+ als teken dat de rebound teneinde is. Inmiddels ligt de voorliggende topzone op grofweg 78 binnen bereik. Wellicht dat daar nog wat steun ligt, het betreft tevens het 38,2% Fibonacci niveau en de daily SMA beweegt tevens rond dat niveau. De indicatoren noteren nog in de plus zolang de koers boven 75 noteert. Eerst maar zien hoelang de afdaling blijft aanhouden. Daarna liggen er wellicht weer koopkansen.

**Conditie:** Support.

**Coaching:** lopende koopposities desgewenst wat afromen bij meer topvorming. Na deze fase wellicht weer koopkansen in de zone rond 77/80.

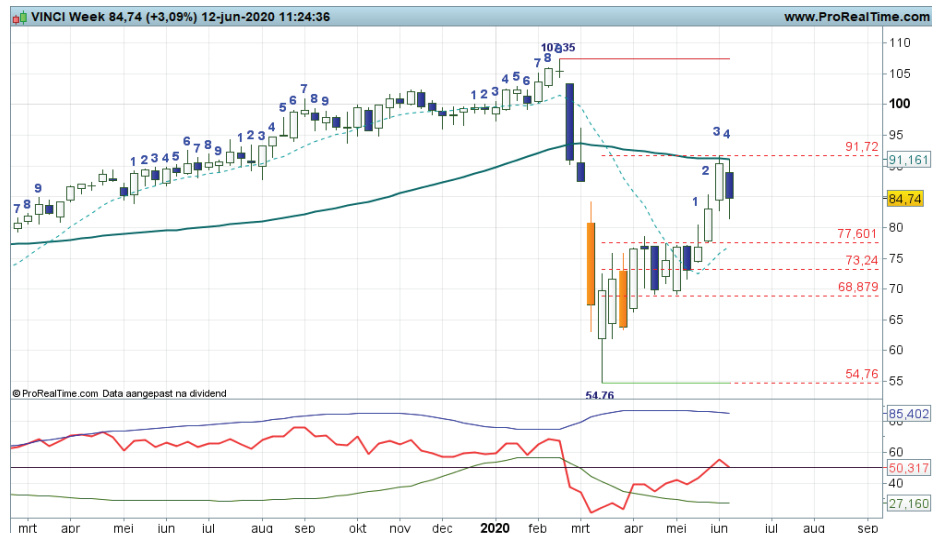

**EUR/USD - Kwetsbaar**

Bekijk de BNP Paribas Turbo's

Aan beweging geen gebrek de laatste twee weken, en dan voornamelijk omhoog. Flinkte witte candles markeren de chart en de koers heeft de zonen rond 1,1400 bereikt. Daarboven liggen nog de spike toppen op 1.1495 en 1.1570. Er zijn wat haperingen zichtbaar, bij topvorming is wellicht een terugval naar circa 1,1100 mogelijk of zelfs 1,1000. Het ziet er in ieder geval allemaal wat kwetsbaar uit.

**Conditie:** Up.

**Coaching:** wellicht wat koopposities afromen. Offensieve spelers loeren op shortkansen, wellicht is de daggrafiek daar beter voor geschikt.



**GBP/USD - Haperingen rond SMA**

Bekijk de BNP Paribas Turbo's

“Na het aanstampen van de niveaus rond 1.20+ ging een rappe opmars van start, waarbij de topzone rond 1,2650 is bereikt. Daar ligt tevens de dalende SMA zone. Er ligt ruimte voor een stijging richting 1.28 waar nogal wat oude bodems liggen.” Dat schreef ik vorige week. Welnu, 1,2800 is aangetikt, een zwarte Doji achtige candle is in de maak. Voor nu bezien of verkoopdruk aanhoudt en er meer zwarte candles zichtbaar worden.

**Conditie:** Up.

**Coaching:** de opwaartse beweging volgen totdat er signalen van verkoopdruk ontstaan. Strak navigeren dus, 1,2800 is het voorlopige koersdoel.



**Euro-Bund future - Beleggers keren terug**

Bekijk de BNP Paribas Turbo's

Vanaf de top op krap 178 is een correctiefase gestart waarbij het koersgemiddelde, dat nog altijd stijgt, vorige week neerwaarts doorbroken is. Deze week markeert een kleine witte candle een opleving rond het low van de afgelopen maand en het rentemandje klimt boven de SMA. Wellicht kunnen de bulls een vuist maken maar als ze verstek laten gaan, dan ligt het vangnet rond 170+ in de vorm van de steunzone. Vooralsnog ziet het er positief uit.

**Conditie:** Correctie.

**Coaching:** offensieve spelers kunnen koopposities overwegen.





**Goud - Bulls veren op.**

Bekijk de BNP Paribas Turbo's

Het Fibonacci niveau rond 1.680 is aangetikt, en de bulls veren sterk op, zoals aan de sterke witte candle te zien is. Wellicht krijgt de rit een vervolg richting 1.800. Op het Dashboard staat de correctiefase, de swingteller noteert afwisselend in de plus en de min. Pas onder grofweg 1.680 krijgt een correctiefase meer vorm. Voor nu bezien of de bulls doorpakken.

**Conditie:** Correctie

**Coaching:** koopposities kunnen worden aangehouden. Wellicht een stop onder grofweg 1.680 ter overweging. Bij signalen van verkoopdruk mogelijk wat winst nemen.

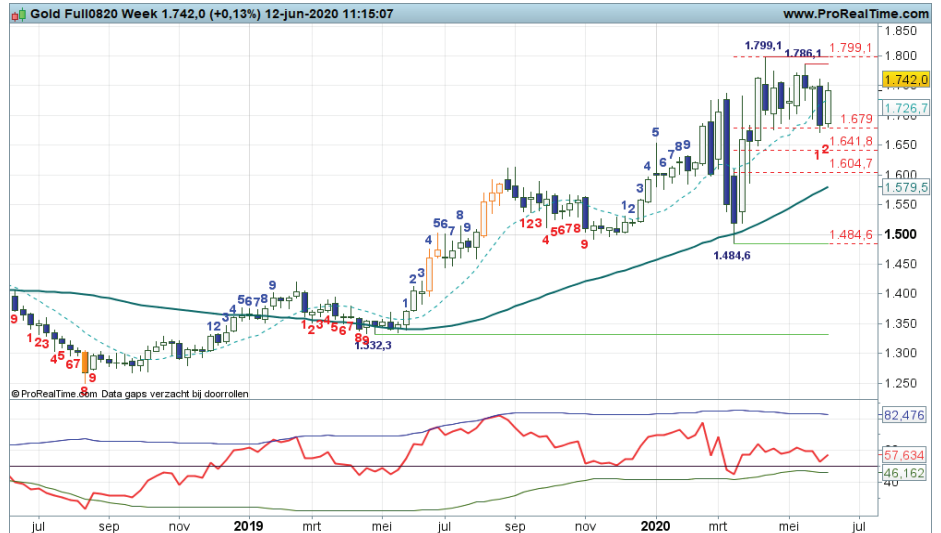

**Zilver - Beetje onstuimig**

Bekijk de BNP Paribas Turbo's

Inmiddels is de topzone rond 19+ aangetikt en enige terugval werd zichtbaar. Rond 17+ lijken er aanvankelijk wat bulls te zijn teruggekeerd, maar heel overtuigend oogt het niet, deze week is er immers een witte candle in de maak. Heel overtuigend oogt het niet, maar toch staan de indicatoren in de plus met als gevolg dat de Up conditie valide is op het Dashboard. Onder de SMA zone rond 17 is een afdaling aannemelijk richting 16. Vooralsnog is het beeld gematigd positief en hebben de bulls de ruimte tot circa 19.

**Conditie:** Up.

**Coaching:** bestaande koopposities kunnen nog worden aangehouden.



**BrentOil future - Fibonacci haperingen**

Bekijk de BNP Paribas Turbo's

De opmars vanaf de bodem op 18+ hapert rond de 38,2% Fibonacci zone. Alles indicatoren staan nog in de plus, dus de Support conditie blijft valide op het Dashboard. Bij meer verkoopdruk is enige terugval toegestaan. Een hogere bodem is echter wel noodzakelijk om het lange termijn beeld positief te houden. Voor nu bezien of er meer verkoopdruk zichtbaar wordt en volgend week de candle ook zwart kleurt.

**Conditie:** Support (rebound).

**Coaching:** reboundposities afromen nu er een zwarte candle verschijnt.

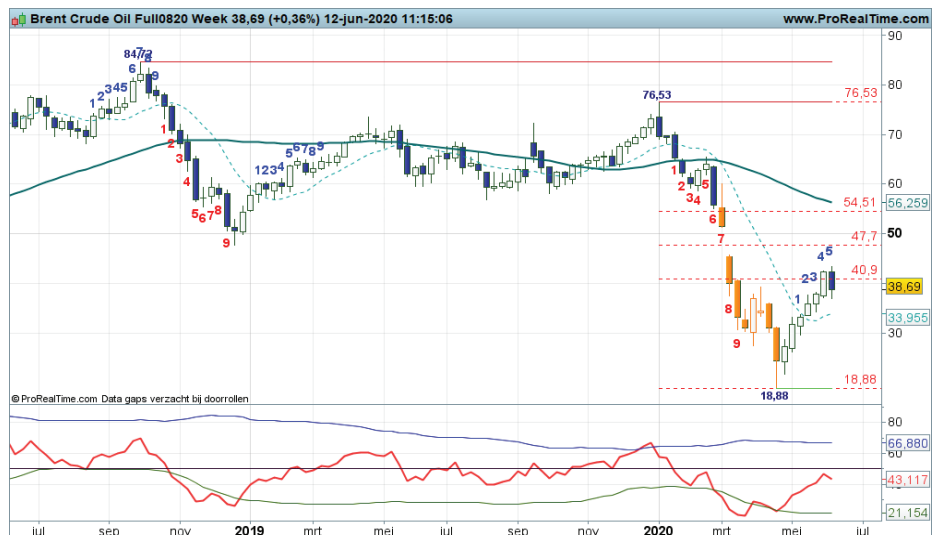

# Wie is Nico Bakker?

Ik ben technisch analist met visuele analyse ofwel chart reading als specialisatie, waarbij ik op een eigen specifieke wijze naar markten en koersontwikkelingen kijk. Ik doe veel research op dit gebied, geef trainingen en workshops en besteed veel tijd aan kennisoverdracht. Dit laatste doe ik vooral aan de hand van columns, commentaren en analyses op bekende beleggings-websites. Daarnaast mag ik regelmatig spreken op seminars en congressen en kunt u mij zien op web-TV en zelfs volgen via Twitter (TheDailyTurbo).

Ik benader de technische analyse vanuit een 'visionairs' oogpunt. Ik probeer het beleggingslandschap met mijn Dashboard Beleggen in kaart te brengen en actieve beleggers te wijzen op kansen en bedreigingen. Een belegger bepaalt zelf wat hij met mijn informatie doet. Als er dan een mooi rendement gehaald kan worden, is mijn missie geslaagd. Ik speel daarbij niet een rol als trader, maar als coach. In mijn rol als coach staat denken en handelen in termen van waarschijnlijkheden centraal. Anders gezegd, het definiëren van scenario's is de basis voor een verantwoorde beleggingsbeslissing. Visies herzien als de markt daar aanleiding voor geeft is dan ook een discipline die niet mag ontbreken.

Naast marktbeelden schetsen en routes uitzetten, gaat mijn belangstelling ook uit naar de Behavioral Finance, ofwel allerlei psychologische valkuilen en vaardigheden die bij beleggen een rol spelen. Met diverse uitspraken en beeldspraken geef ik in presentaties en workshops aan hoe emotie en discipline als rode draad tussen de oren van beleggers loopt. Ik heb mee mogen helpen de technische analyse in Nederland een gezicht te geven en dat geeft mij veel voldoening. Ik probeer nog steeds op eigen wijze vernieuwingen en andere inzichten over het voetlicht te brengen, in de veronderstelling dat u daar als actieve belegger

uw voordeel mee kan doen.

Kijk op [www.bnpparibasmarkets.nl](http://www.bnpparibasmarkets.nl) voor Technische Conditie's, Turbo Tijd Setups, dagelijkse Coaching Video's, TA aanbevelingen en Breaking News, en op [twitter.com](https://twitter.com/TheDailyTurbo) met naam TheDailyTurbo. Dan verliest u mij geen seconde uit het oog.....

## Chart Navigator.....achter de schermen

Als belegger wilt u weten hoe het beleggingslandschap eruit ziet. U wilt weten, als u het Damrak overziet, hoe de bulls en bears gemutst zijn. U wilt weten waar significante steun- en weerstandpunten liggen, ofwel cruciale navigatieniveaus. Ik noem dit ook wel kantelpunten, potentiële draaipunten in de markt. Vervolgens is het natuurlijk raadzaam om inzicht te hebben in de route die u als belegger kunt afleggen, ofwel wat geeft het Dashboard aan signalen af?

In mijn wekelijkse nieuwsbrief Chart Navigator omschrijf ik van veel financiële titels de technische conditie, afgeleid van subjectieve en objectieve bevindingen die de weekgrafiek en enkele indicatoren prijsgeven. Ik bekijk de markten en fondsen met een min of meer vaste markt lens, om u als belegger door het financiële landschap te coachen. Naast de informatie in deze nieuwsbrief presenteer ik aanvullende technische bevindingen, tips en suggesties op de website [www.bnpparibasmarkets.nl](http://www.bnpparibasmarkets.nl). De Chart Navigator vervult ook een rol als vraagbaak. Interessante onderwerpen, uitspraken, patronen, beeldspraken en indicatoren uit de technische analyse passeren de revue.



## Chart Navigator gratis abonnement

Wilt u een gratis abonnement op de Chart Navigator? Ga naar [www.bnpparibasmarkets.nl](http://www.bnpparibasmarkets.nl).

## bnpparibasmarkets.nl

Nico Bakker ([www.nicoprakker.nl](http://www.nicoprakker.nl)) is directeur/eigenaar van BTAC Visuele Analyse en als zelfstandig consultant gelieerd aan BNP Paribas S.A. ([www.bnpparibasmarkets.nl](http://www.bnpparibasmarkets.nl)). Wouter de Boer is medewerker van BTAC.

De informatie in deze publicatie is niet bedoeld als individueel beleggingsadvies of als een individuele aanbeveling tot het doen van bepaalde beleggingen. Iedere belegging die u overweegt, dient u te toetsen aan uw persoonlijk beleggersprofiel of te bespreken met uw beleggingsadviseur. De waarde van uw beleggingen kan fluctueren. In het verleden behaalde resultaten bieden geen garantie voor de toekomst. De standpunten en vooruitzichten van Bakker dan wel De Boer geven diens technische mening weer over het betreffende item in de hoedanigheid van technisch analist en consultant. De beloning van BTAC, Bakker of De Boer staat/ stond/ zal niet direct of indirect in relatie (staan) met zijn specifieke aanbevelingen of standpunten in deze publicatie.

Op het moment van schrijven heeft Nico Bakker en/of Wouter de Boer van BTAC in privé dan wel zakelijk mogelijk een long of short positie in een van de onderliggende waarden zoals beschreven in dit document dan wel financiële instrumenten die hier aan zijn gerelateerd. Er kan tevens sprake zijn van indirecte deelnemingen via beleggingsfondsen, pensioenfondsen en/of kapitaalverzekeringen waarin wordt belegd en waar hij of andere medewerkers van BTAC geen invloed hebben op het beleggingsbeleid. Verder zijn er geen andere potentiële belangenconflicten bekend.

Deze aanbevelingen zijn niet opgesteld overeenkomstig de wettelijke voorschriften ter bevordering van de onafhankelijkheid van onderzoek op beleggingsgebied en zijn evenmin onderworpen aan een verbod om al vóór de verspreiding van onderzoek op beleggingsgebied te handelen.



**BNP PARIBAS**

**De bank voor een wereld in verandering**