

Bel20 Index - Stabilisatie boven in het veld



Deze week opnieuw wat haperingen bij de rode zone. Uit hoofde van Money Management overwegen om Turbo Long posities te verkleinen en te wachten op nieuwe koopkansen bij een uitbraak of bij een nieuwe bodem. De trend komt niet in gevaar, getuige het verloop van de RSI, dus 'kopen op zwakte' is voorsnog de gewenste strategie. Voor nu bezien tot hoever de beren zullen reiken met hun corrigerende tikken.

[Bekijk de BNP Paribas Turbo's](#)

DAX® index - Bulls bij de rode zone

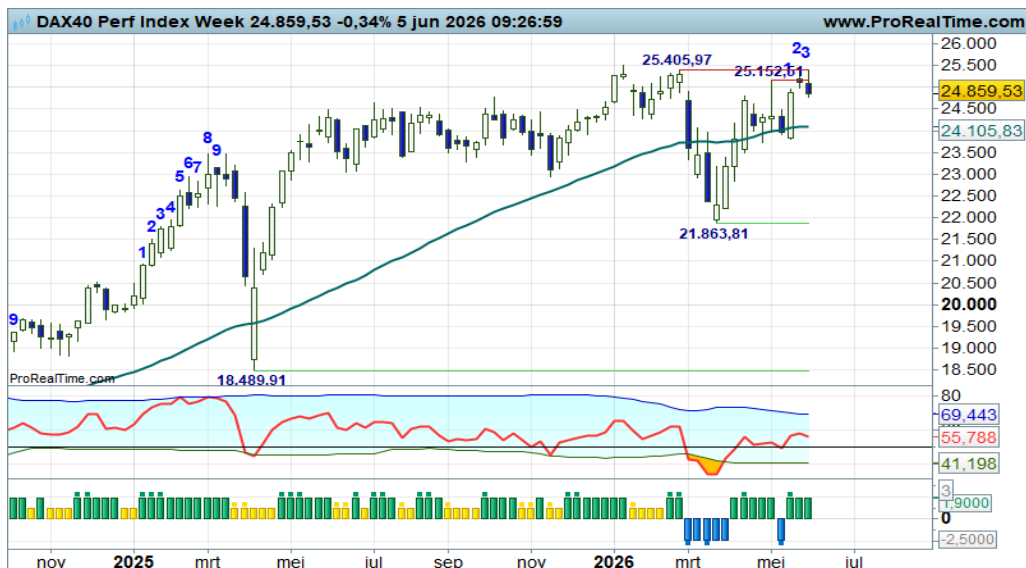

Met veel pijn en moeite bereiken de bulls de rode zone met thans de hamvraag of de bulls in staat zijn om boven de rode strepen uit te breken om daarmee de trend een extra impuls te geven. De indicatoren sturen aan op een uitbraak, maar charttechnisch is het de vraag of het gaat lukken. Beetje gas terugnemen en de kat uit de boom kijken. Otfewel, pas Money Management toe in de huidige fase, zo luidt de coaching overweging.

[Bekijk de BNP Paribas Turbo's](#)

EUROSTOXX50® index - Bulls blijven hangen



Stabilisatie in de buurt van de rode zone en nipt boven de SMA lijn, Kortom, een krap speelveld met deze week een aarzeling vanuit de stierenhoek om druk te houden op de rode strepen. Is dit een voorbode voor een correctie en extra aanloop? Zwart tegen de rode strepen vraagt om extra alertheid bij trendbeleggers; zij kunnen overwegen dan hun koopposities te verkleinen.

[Bekijk de BNP Paribas Turbo's](#)

De waarde van uw belegging kan fluctueren. In het verleden behaalde resultaten bieden geen garantie voor de toekomst. Turbo's zijn complexe instrumenten en brengen vanwege het hefboomeffect een hoog risico mee van snel olopende verliezen. 7 op de 10 retail beleggers verliest geld met de handel in turbo's. Het is belangrijk dat u goed begrijpt hoe turbo's werken en dat u nagaat of u zich het hoge risico op verlies kunt permitteren.

NASDAQ index - Mooie bullenrit, binnenkort topvorming?



De bulls hebben momenteel vrij baan, geen rode strepen op het veld, geen overspannenheid, ze mogen lekker doorstomen en de ATH steeds verbeteren. Maar eens bezien wanneer ze hoogtevrees krijgen. Deze week de swingteller op +9, dus het wordt wel spannend, vooral ook omdat de RSI tegen de OB lijn schuurt. Blij een zwarte candle weten de trendbeleggers wat zij moeten doen.

[Bekijk de BNP Paribas Turbo's](#)

S&P500 index - Bulls vervolgen de trend op uncharted territory



Verder weglopen van de SMA lijn, rap opstomen en zelfs wekelijks een nieuw hoogterecord vestigen. Dat is het charttechnische beeld van dit speelveld. Uiteraard alle indicatoren in de plus, dus de bulls staan niets in de weg om hun pad te vervolgen. Maar pas op, deze week de swingteller op +9 met zo mogelijk een zwarte candle en een licht afbuigende RSI. Topvorming en correctie aanstaande?

[Bekijk de BNP Paribas Turbo's](#)

NIKKEI 225 index - Bulls houden de regie



Op dit speelveld laten de bulls zien dat zij heer en meester zijn. Deze week verder omhoog met alle indicatoren in de plus. De trend blijft intact, maar gaat het lukken om opnieuw records scherp te stellen? Deze week immers swng +9, maar nog wel met een witte candle. De kans op topvorming neemt toe als er een zwarte candle verschijnt, daar houden trendvolgende beleggers rekening mee.

[Bekijk de BNP Paribas Turbo's](#)

De waarde van uw belegging kan fluctueren. In het verleden behaalde resultaten bieden geen garantie voor de toekomst. Turbo's zijn complexe instrumenten en brengen vanwege het hefboomeffect een hoog risico mee van snel olopende verliezen. 7 op de 10 retail beleggers verliest geld met de handel in turbo's. Het is belangrijk dat u goed begrijpt hoe turbo's werken en dat u nagaat of u zich het hoge risico op verlies kunt permitteren.

ETF - All Country World Index

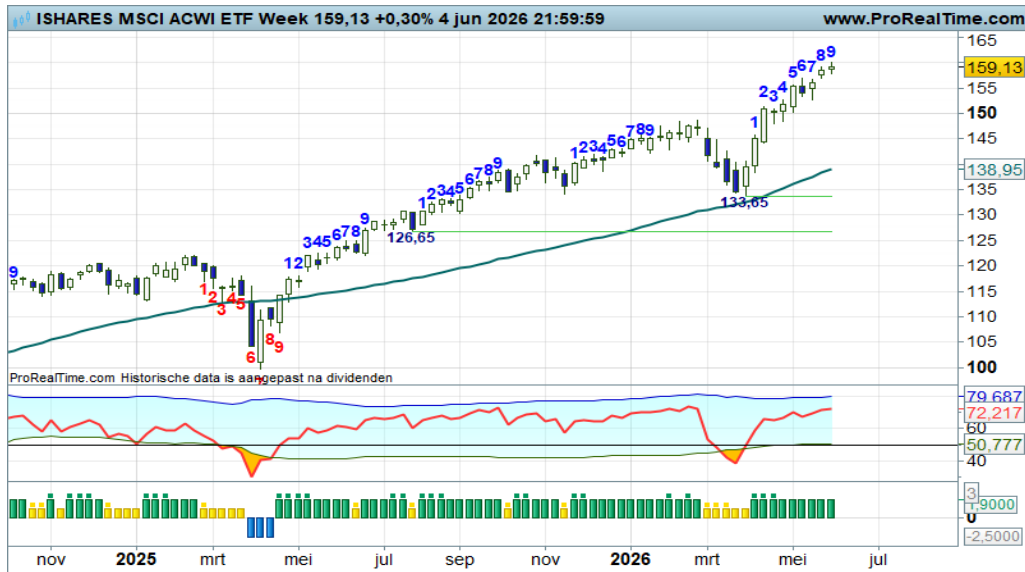

Wilt u wereldwijd beleggen, maar niet zelf speuren naar kansen op land-, sector-, of fondsniveau? Dan is deze ETF voor u de ideale oplossing. Volg het koersverloop met bijbehorende Dashboard conditie en coaching voor concrete acties. En wat blijkt deze week? Een lichte hapering op het grote wereldspeelveld in swing +9. Wordt de euforie dan nu getemperd? Toch eerst een correctie om daarna de trend te vervolgen?

Bekijk de BNP Paribas Turbo's

ETF - Artificial Intelligence (AI) & Big Data ETF

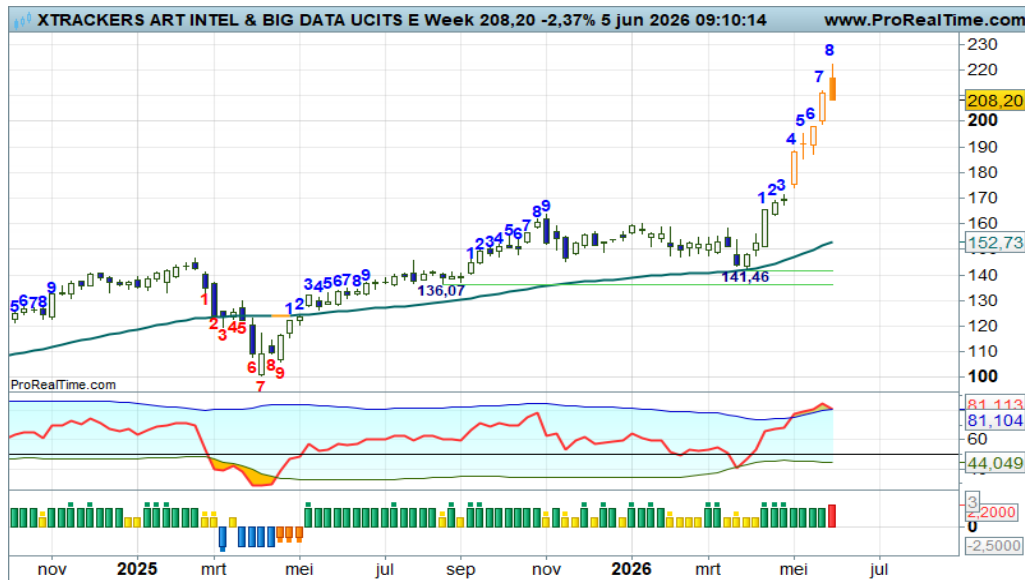

Alles wat met AI te maken heeft wordt door beleggers omarmd. Om nu niet te hoeven speuren naar kansen en bedreigingen is deze ETF de oplossing. Het is immers een mandje met AI gerelateerde fondsen. En die doen het goed getuige het verloop van deze ETF. Maar let op, deze week swing +8 met dichte MRI candle en een OB stand bij de RSI. En de (nieuw toegevoegde) rode staaf bij de DBS, oftewel 'uiterst bullish sentiment'. Pak de winst maar!

Bekijk de BNP Paribas Turbo's

ETF - Technology Select Sector



Deze ETF toont nog steeds een positief beeld. De bulls prima in het zadel, zij hebben vrij baan om de koers verder noordwaarts te duwen. Maar let op, de afstand met de SMA lijn groeit aanzienlijk, swingteller op +9 en de RSI bij de OB-lijn, EN de DBS met zijn rode staaf vorige week als indicatie van 'uiterst bullish sentiment'. Turbo Long winsten verzilveren, want een correctie kan niet uitblijven.

Bekijk de BNP Paribas Turbo's

De waarde van uw belegging kan fluctueren. In het verleden behaalde resultaten bieden geen garantie voor de toekomst. Turbo's zijn complexe instrumenten en brengen vanwege het hefboomeffect een hoog risico mee van snel olopende verliezen. 7 op de 10 retail beleggers verliest geld met de handel in turbo's. Het is belangrijk dat u goed begrijpt hoe turbo's werken en dat u nagaat of u zich het hoge risico op verlies kunt permitteren.

ABN Amro Bank - Bulls blijven aan zet, pas wel op voor topvorming



“Deze week swing +9 met zo mogelijk een zwarte candle, een combinatie die veelal topvorming inluidt. Een beetje winst verzilveren kan dan ook geen kwaad, aldus de coach”, zo schreef ik vorige week. Deze week een zwaardere zwarte candle, topvorming lijkt zich aan te dienen. De bulls houden nog wel vol, maar berendreiging lijkt aan te wellen. Blijf alert! Ik heb de Fibo lijnen reeds ingetekend.

[Bekijk de BNP Paribas Turbo's](#)

Adyen - Stilstand onder in het veld

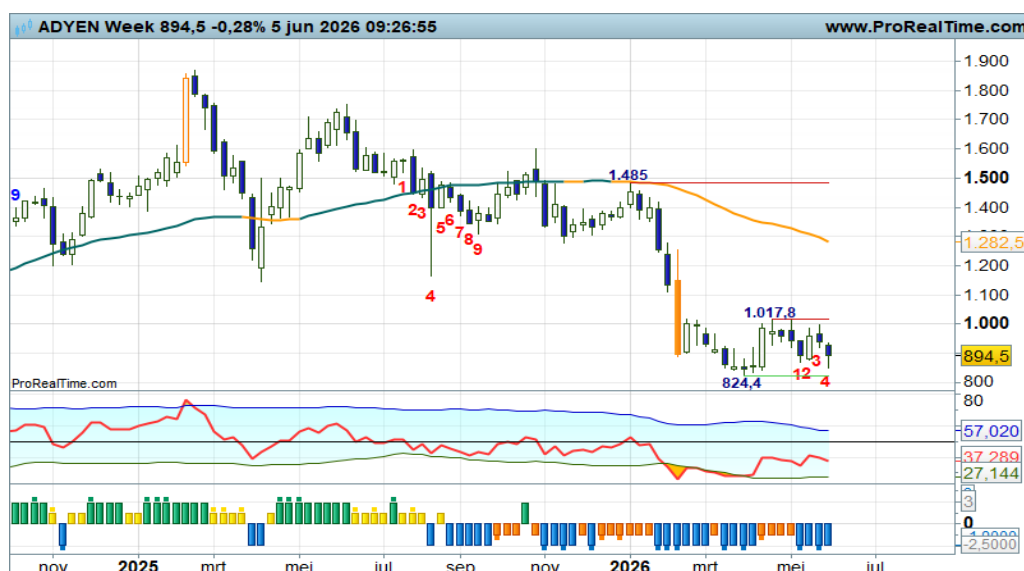

Ahold - Bodemstamperen mogen zich melden



“Nog even en de SMA lijn rond 35+ wordt bereikt. Daar bodemen is noodzakelijk om de trend intact te laten. Wacht op wit voor nieuwe of additionele koopkansen”, zo meldde ik recent. Een poging om de trend te hervatten, wordt nog even uitgesteld zo te zien. Het is wachten op een witte candle. Veel speelruimte hebben de bulls niet. Komende week dan maar een witte kleefcandle?

[Bekijk de BNP Paribas Turbo's](#)

Akzo Nobel - Felle actie en reactie

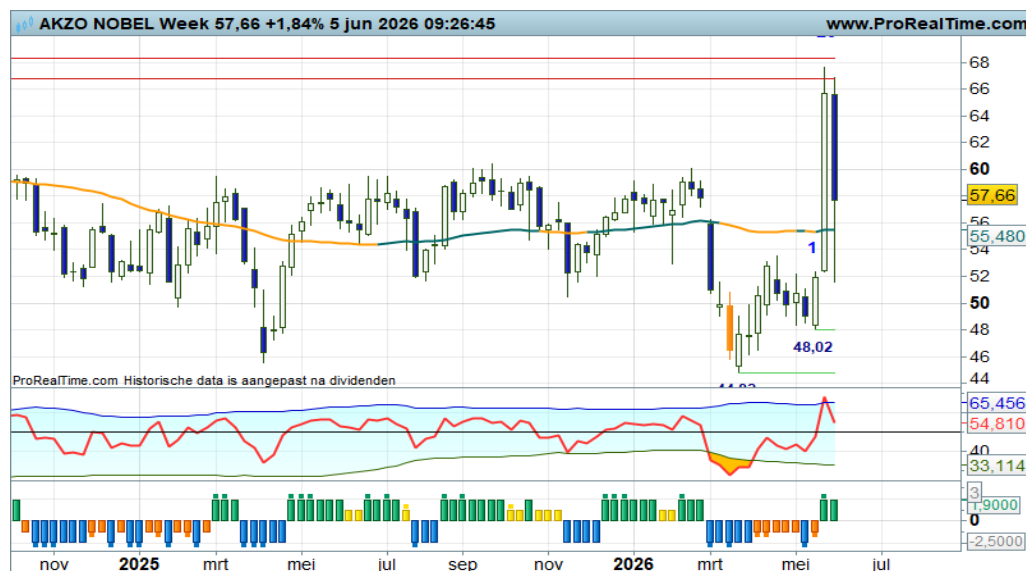

Heftige discussies zijn gaande of je bij deze koersontwikkeling nog wel TA kunt toepassen. De reden voor de felle sprong en net zo felle berentik is bekend, maar dat is bij TA niet van belang. Het gaat puur om het koersverloop en dan is de opmerking van vorige week terecht: “Meteen OB, dus een reactie uit de berenhoek is te verwachten”. Voor de criticasters richting TA heb ik de volgende oneliner ter overweging: “Vraag niet hoe het kan, maar profiteer er van”.

[Bekijk de BNP Paribas Turbo's](#)

Arcelor Mittal - Bulls vestigen nieuw record



Een keurig maar ook volatiel plaatje. Eerst een felle correctie tot krap 40, thans een mooie actie van de bulls om de trend te vervolgen met deze week een aanscherping van de ATH. Alles in de plus, trendvolgende beleggers mogen hun Turbo Long posities aanhouden zolang de candles wit kleuren en de swingteller doortelt.

[Bekijk de BNP Paribas Turbo's](#)

De waarde van uw belegging kan fluctueren. In het verleden behaalde resultaten bieden geen garantie voor de toekomst. Turbo's zijn complexe instrumenten en brengen vanwege het hefboomeffect een hoog risico mee van snel olopende verliezen. 7 op de 10 retail beleggers verliest geld met de handel in turbo's. Het is belangrijk dat u goed begrijpt hoe turbo's werken en dat u nagaat of u zich het hoge risico op verlies kunt permitteren.

ASMI - Stieren bij de bovenkant van het stijgingskanaal, correctie kan starten



“Deze week de bulls opnieuw bij de weerstandlijn van het stijgingskanaal. Dit kan de opmaat zijn voor een gezonde afkoeling naar de onderkant van het stijgingskanaal rond 700”, zo schreef ik vorige week. Deze week opnieuw een zwarte candle met de swingteller mogelijk naar -1, correctie wordt bevestigd. Turbo Long posities afbouwen, aldus de coach.

[Bekijk de BNP Paribas Turbo's](#)

ASML - Bulls blijven de baas, nieuwe ATH!

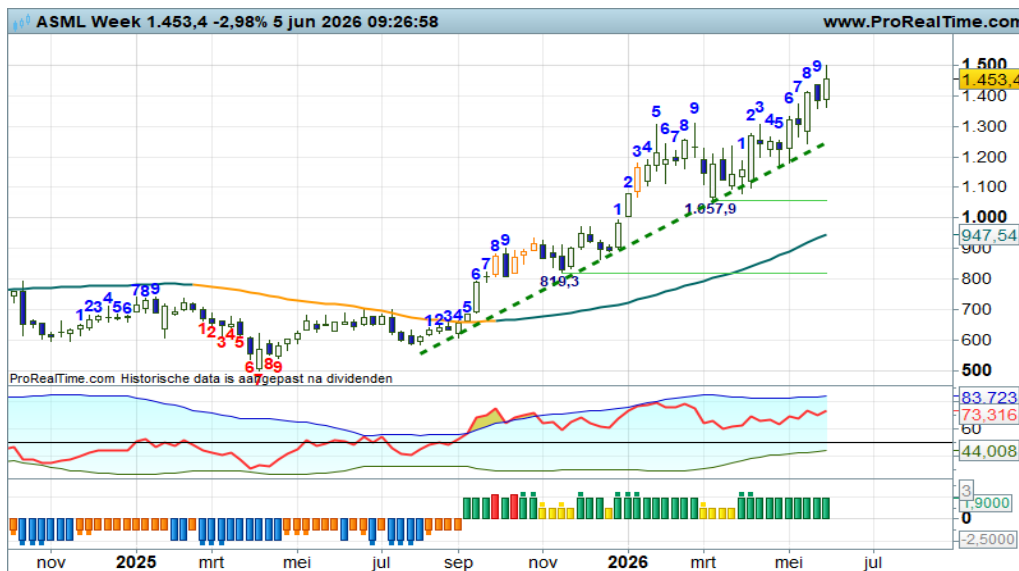

“ Zwarte candle in de maak in swing +9 is veelal een combinatie die aanstuurt op topvorming, dus corrigerende berentikken lijken aanstaande”, zo schreef ik vorige week. Welnu, de spelers lakken dit aan hun laars, ze stomen gewoon door, ze vervolgen de trend. Er is geen overspannenheid, geen rode strepen, nieuwe ATH, maar eens bezien of de bulls dit tempo kunnen volhouden.

[Bekijk de BNP Paribas Turbo's](#)

ASR Nederland - Aanzwellende berendruk



“Navigeren op de indicatoren en hou de kleur van de candle in de gaten als eerste indicatie voor een mogelijke wijziging in het sentiment”, zo schreef ik vorige week. En zie, deze week mogelijk opnieuw een zwarte candle na de +9 stand op de swingteller en een verder afbuigende RSI. Voldoende redenen om Turbo Long posities verder te verzilveren.

[Bekijk de BNP Paribas Turbo's](#)

De waarde van uw belegging kan fluctueren. In het verleden behaalde resultaten bieden geen garantie voor de toekomst. Turbo's zijn complexe instrumenten en brengen vanwege het hefboomeffect een hoog risico mee van snel olopende verliezen. 7 op de 10 retail beleggers verliest geld met de handel in turbo's. Het is belangrijk dat u goed begrijpt hoe turbo's werken en dat u nagaat of u zich het hoge risico op verlies kunt permitteren.

BESI - Wat een solide trend, wanneer pauzeren de bulls?



Het gaat uitstekend met de bulls op dit veld. Een mooi proces van hogere toppen en hogere bodems zorgt voor een glooiende trendfase zonder rode strepen in het veld. Alle indicatoren in de plus, dus een verdere koersstijging is aannemelijk. Maar blijf alert, want de RSI raakt de OB lijn. Euforie krijgt de overhand, stel op tijd wat winsten veilig als topvorming dreigt. Dez week reeds de eerste zwarte candle?

[Bekijk de BNP Paribas Turbo's](#)

CVC Capital - Rebound droogt op



“Verder rebounden naar de SMA lijn rond 14,65 lijkt aannemelijk, een trendbreuk ligt niet direct voor de hand getuige het verloop van de RSI. Dus blijf waakzaam op topvorming nipt onder of tegen de SMA lijn”, zo luidde onlangs mijn commentaar. Ik hoop hier niets aan toe te voegen. Thans meer berentikken, voorsnog geen uitbraak boven de weerstandzone, maar eerder een vervolg van de dalende trend.

[Bekijk de BNP Paribas Turbo's](#)

DSM - Firmenich - Mooie rebound, pas op voor topvorming



“Rebound posities zijn voorsnog gerechtvaardigd, maar hou de strijd goed in de gaten, de SMA is immers de plek om te toppen! Ook de RSI stuurt aan op topvorming. Rondje winstnemingen dus?, zo luidde vorige week mijn commentaar. Ik zie nu een zwarte candle tegen de SMA lijn met een dreigende OB-Downcross bij de RSI. Rebound posities opruimen, want de beer dreigt toe te slaan.

[Bekijk de BNP Paribas Turbo's](#)

De waarde van uw belegging kan fluctueren. In het verleden behaalde resultaten bieden geen garantie voor de toekomst. Turbo's zijn complexe instrumenten en brengen vanwege het hefboomeffect een hoog risico mee van snel olopende verliezen. 7 op de 10 retail beleggers verliest geld met de handel in turbo's. Het is belangrijk dat u goed begrijpt hoe turbo's werken en dat u nagaat of u zich het hoge risico op verlies kunt permitteren.

Exor NV - Zijwaartse stabilisatie



Een dapper herstel vanaf de krap 60 zone, maar dat lijkt nu voorbij gezien de haperende candles. De weerstandzone rond 72+ lijkt een te zware dobber voor de bulls. Dus het gevaar van aanzwellende berendruk en een hervatting van de downtrend is aannemelijk. Rebounders weten wat ze moeten doen. Voor trendbeleggers is er voorsnog geen eer te behalen tussen 62+ steun en krap 72 weerstand.

Heineken - Bulls in benarde positie



Thans is het uiterst twijfelachtig wie binnenkort aan het langste eind trekt. De bulls in een uitbraakpoging of de bears in een poging de dalende trend te hervatten. Laten we aan de zijlijn wachten op een duidelijk signaal. Deze week wel een zwarte candle met de swingteller op +3. De bulls geven nog niet op.

IMCD - Zal de pullback succesvol verlopen?



De verwachte pullback in volle gang, druk op de SMA sleepkabel, nu moet blijken of de recente opwaartse uitbraak zal leiden tot een verse uptrend. Bij een eerstvolgende witte candle op de SMA lijn zijn er de eerste aankans voor trendvolgende beleggers. Wacht op wit is dan ook de coaching aanbeveling. Dit mag een witte kleefcandle zijn hoor.

De waarde van uw belegging kan fluctueren. In het verleden behaalde resultaten bieden geen garantie voor de toekomst. Turbo's zijn complexe instrumenten en brengen vanwege het hefboomeffect een hoog risico mee van snel olopende verliezen. 7 op de 10 retail beleggers verliest geld met de handel in turbo's. Het is belangrijk dat u goed begrijpt hoe turbo's werken en dat u nagaat of u zich het hoge risico op verlies kunt permitteren.

ING - Topvorming dreigt!



Vorige week de combi swingteller +9 met zwarte candle, deze week mogelijk een zwarte candle. Bulls houden stand, maar moeten wel aanzwellende berendruk incasseren. Bij deze voortgang komende week een rode streep op 27+ en een mogelijke correctie richting de Fibo grid. Trendbeleggers kunnen overwegen om hun koopposities deels te verzilveren.

[Bekijk de BNP Paribas Turbo's](#)

KPN - Correctie zwelt aan



De tot nu toe milde correctie krijgt deze week meer kracht. De beren drukken de koers naar de Fibo lijnen en mogelijk de SMA lijn. Het is wachten op de bodemstampers bij uiterlijk de SMA rond 4,15 om de trend intact te laten. Anders gezegd, wacht op wit voor nieuwe of additionele koopkansen.

[Bekijk de BNP Paribas Turbo's](#)

NN Group - Bulls doen een stapje terug



“Maar let op! Swing +9 met mogelijk een zwarte candle kan leiden tot een rondje winstnemingen. Stel op tijd dus wat winsten veilig”, zo meldde ik vorige week. En zie, deze week de swingteller een stapje lager naar -2, zwarte candles, aanzwellende berendruk, de bulls een stap terug, een gezonde correctie etc etc. Voor trendbeleggers de gelegenheid om Turbo Long posities (deels) te verkleinen.

[Bekijk de BNP Paribas Turbo's](#)

De waarde van uw belegging kan fluctueren. In het verleden behaalde resultaten bieden geen garantie voor de toekomst. Turbo's zijn complexe instrumenten en brengen vanwege het hefboomeffect een hoog risico mee van snel olopende verliezen. 7 op de 10 retail beleggers verliest geld met de handel in turbo's. Het is belangrijk dat u goed begrijpt hoe turbo's werken en dat u nagaat of u zich het hoge risico op verlies kunt permitteren.

Philips - Spannend koersverloop bij de SMA lijn



Het gaat er nogal onrustig aan toe op dit speelveld. Dan maar op afstand de situatie beoordelen. Dan zie ik een heftige strijd bij de SMA lijn, de dynamische trendlijn die de bulls in de race moet houden met nipt daaronder de cruciale steunlijn op 20+. Van 20+ naar 27+ dat is een aannemelijke route, interessant voor Turbo Long spelers. Maar dan moeten de bulls wel iets meer enthousiasme tonen!

Bekijk de BNP Paribas Turbo's

Prosus - Dubbele bodem?



De beren waren in de afgelopen weken aan zet, maar de bulls proberen een tegenaanval in te zetten, hetgeen kan leiden tot een dubbele bodem formatie rond 38,00. Het is prematuur, maar een rebound naar de tussenliggende top op 45 lijkt aannemelijk, daarna opstomen naar 49+, gelijk aan de SMA lijn. Er zijn dus anticiperende Turbo Long kansen voor de liefhebbers.

Bekijk de BNP Paribas Turbo's

RELX - Dalende trend zwakt af



Langzaam maar zeker verliezen de beren hun grip op dit veld. Er is sprake van een zijwaarts koersritme tussen 26,50 steun en 31,50 weerstand. Een smalle bandbreedte waar de koers moet uitbreken voor een nieuwe significante beweging. We wachten af welke kant de markt zal kiezen, in de wetenschap dat de beren meer troefkaarten in handen hebben.

Bekijk de BNP Paribas Turbo's

De waarde van uw belegging kan fluctueren. In het verleden behaalde resultaten bieden geen garantie voor de toekomst. Turbo's zijn complexe instrumenten en brengen vanwege het hefboomeffect een hoog risico mee van snel olopende verliezen. 7 op de 10 retail beleggers verliest geld met de handel in turbo's. Het is belangrijk dat u goed begrijpt hoe turbo's werken en dat u nagaat of u zich het hoge risico op verlies kunt permitteren.

SBM Offshore - Correctie houdt aan



In mijn recente commentaren wees ik reeds op een aanstaande correctie. Dat wordt deze week opnieuw bevestigd met de swingteller op -3 en een afdalende RSI. De spanningsmeter ligt er overigens sterk bij, dus bodenvorming lijkt aanstaande in de buurt van de Fibo grid. Nog even geduld, dan zijn er weer nieuwe of additionele koopkansen, zo lijkt het. Zo mogelijk deze week al weer een witte candle?

[Bekijk de BNP Paribas Turbo's](#)

Shell PLC - Standvastige stieren



“De correctiefase is valide, dus is het wachten op bodenvorming om daar weer nieuwe of additionele koopkansen aangereikt te krijgen. Rond 35+ lijkt zich reeds een bodem af te tekenen,” zo meldde ik vorige week. Welnu, de swingteller deze week naar +1, DBS naar groen met stip, trendvolgende beleggers krijgen weer koopkansen aangereikt. Van 35+ naar 40+ dat is het eerste traject voor de bulls.

[Bekijk de BNP Paribas Turbo's](#)

UMG - Aanzwellende berendruk



“Het ziet er naar uit dat de rebound opdroogt bij de rode streep op krap 21. Voor de tweede maal lijkt het niet te lukken om de weerstandzone uit te nemen om daarmee een trendomkeer te bewerkstelligen. Sterker nog, bij deze voortgang nemen de beren de regie in handen om de dalende trendfase een nieuwe impuls te geven”.

En zo geschiedde het....Turbo Short kansen dienen zich aan.

[Bekijk de BNP Paribas Turbo's](#)

De waarde van uw belegging kan fluctueren. In het verleden behaalde resultaten bieden geen garantie voor de toekomst. Turbo's zijn complexe instrumenten en brengen vanwege het hefboomeffect een hoog risico mee van snel olopende verliezen. 7 op de 10 retail beleggers verliest geld met de handel in turbo's. Het is belangrijk dat u goed begrijpt hoe turbo's werken en dat u nagaat of u zich het hoge risico op verlies kunt permitteren.

Unilever - Zijwaarts koersritme met meer berendruk



Het is en blijft aanmodderen op dit speelveld. Rebounds die niet van de grond komen en berentikken tot aan de groene streep op 46+. Maar gaan de beren hun grip vergroten? Onder 46+ dreigt een koersval naar 44+ of lager, het zou een vrije val kunnen worden. Nu dus spannend in het randje-ravijn-scenario, er op of er onder voor de bulls. Slechts en alleen een witte candle houdt hen in de race.

[Bekijk de BNP Paribas Turbo's](#)

WDP - Extra aanloopje, SMA moet de bulls in de race houden



Er wordt een spannende en felle strijd gevoerd bij de SMA lijn, waarbij de bulls alle zeilen moeten bijzetten om te kunnen overleven. Witte candles zijn gewenst en noodzakelijk, uiteraard op of boven de sleepkabel om koopkansen aangereikt te krijgen. Een spannende chart voor trendbeleggers, nietwaar?

[Bekijk de BNP Paribas Turbo's](#)

Wolters Kluwer - Het is en blijft aanmodderen



Het wil maar niet lukken om een solide rebound te starten, de bulls zijn te zwak, zo lijkt het. De koers zwabbert tussen 54+ steun en 71+ weerstand, daar moet de koers uit om op te kunnen lopen naar de SMA lijn. Maar het verloop van de RSI doet vermoeden dat dit uiterst moeilijk zal worden voor de bulls. De witte candle van deze week is een dappere poging, maar er moet meer gebeuren, dat moge duidelijk zijn.

[Bekijk de BNP Paribas Turbo's](#)

De waarde van uw belegging kan fluctueren. In het verleden behaalde resultaten bieden geen garantie voor de toekomst. Turbo's zijn complexe instrumenten en brengen vanwege het hefboomeffect een hoog risico mee van snel olopende verliezen. 7 op de 10 retail beleggers verliest geld met de handel in turbo's. Het is belangrijk dat u goed begrijpt hoe turbo's werken en dat u nagaat of u zich het hoge risico op verlies kunt permitteren.

Nieuw element in Dashboard en DBS indicator

Even als geheugenopfrisser: In de publicatie vindt u een aantal blokken met elk een eigen universum, van Fondsen Nederland tot aan Intermarket Titels. In elk blok wordt van het betreffende fonds de Daily Conditie en Coaching weergegeven, alsook de Weekly en Monthly Conditie en Coaching, dus inzicht in meerdere tijdvensters.

In het document worden met een viertal kleuren het onderliggende sentiment met bijbehorende coaching aanbeveling aangegeven. De groene kleur staat voor "Up en/of EL", kortweg een koopkans of koopconditie. De gele kleur geeft een Exit conditie weer, ofwel het neutraliseren van een kooptransactie. De blauwe kleur staat voor een verkoopkans of verkoopconditie, een 'short' kans derhalve, omdat de Down conditie valide is, danwel een Enter Short (ES) coaching aanbeveling. En de oranje kleur staat voor Rebound, oftewel het neutraliseren van een short transactie. Op deze manier kun je vrij snel zien waar de (groene) koopkansen zich voordoen, of (blauwe) verkoopkansen worden aangereikt, of een neutrale positie is te overwegen.

Er zijn echter periodes waarin de markt extreem sentiment laat zien. Een overdreven hoge koers, een uiterst bullish sentiment. Of omgekeerd een uiterst bearish sentiment, te fors afgestrafte koers. Je zou dit een climax scenario kunnen noemen, met als gevolg een felle reactie vanuit de stierenhoek of berenhoek. Overdreven sentiment mag aanleiding zijn voor winstnemingen en anticiperende koopkansen, afhankelijk waar het extreme sentiment zich voordoet. Is dit boven in het speelveld, dan zal het vakje van de UP status rood kleuren, een extra indicatie van aanstaande topvorming en correctie. Winstnemingen en zo mogelijk short posities dan ter overweging. Bij overdreven negatief sentiment zal het vakje van de DOWN status rood kleuren. Verzilver rap de winst op short posities en overweeg zelfs rebound posities in te nemen.

De toegevoegde sentiment elementen vindt u ook terug in de DBS indicator als rode staafjes naast de groene UP staafjes, of rood naast de blauwe DOWN staafjes. Check de charts maar eens in de Chart Service.

Dashboard met extra sentiment indicaties!

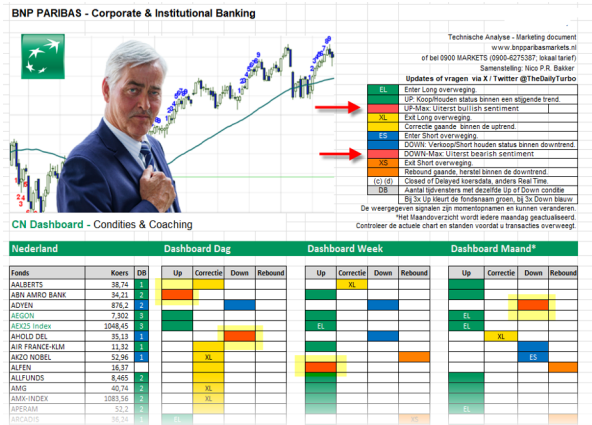

LUNCH VIDEO WEBINAR
De wekelijkse Video Webinars op donderdag kunt u terugzien op dit [Lunch Video kanaal](#).



BB&B VIDEO WEBINAR
De maandelijkse Video Webinars op maandag kunt u terugzien op dit [BB&B Video kanaal](#).



AEX Video Coaching
Dagelijkse video met duiding van de AEX dagchart.

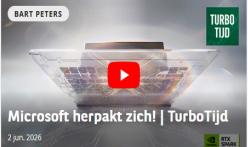

Microsoft herpakt zich! | TurboTijd
2 jun. 2026

BEKIJK DE VIDEO



Microsoft: uitstekende trendfase
2 jun. 2026

BEKIJK DE VIDEO



Tencent: terechte afstraffing of koopkans? | TurboTijd
26 mei 2026

LEES VOLLEDIGE ARTIKEL



Prosus Klaar voor een opleving
26 mei 2026

LEES VOLLEDIGE ARTIKEL



NVIDIA ziet wederom groeiversnelling
26 mei 2026

LEES VOLLEDIGE ARTIKEL



Wat speelt er rond Nvidia?
19 mei 2026

BEKIJK DE VIDEO

Visie van Experts: professionele inzichten op één pagina

In een wereld waarin markten continu in beweging zijn, is kennis de sleutel tot succes. Daarom lanceert BNP Paribas **Visie van Experts**: dé plek waar u voortaan alle actuele marktinzichten, analyses en expertvisies overzichtelijk bij elkaar vindt. Zo krijgt u direct toegang tot informatie waarmee u sneller kansen herkent en beter kunt inspelen op de markt.

Kijk [hier](#) voor een actueel overzicht van artikelen en video's.

De waarde van uw belegging kan fluctueren. In het verleden behaalde resultaten bieden geen garantie voor de toekomst. Turbo's zijn complexe instrumenten en brengen vanwege het hefboomeffect een hoog risico mee van snel oplopende verliezen. 7 op de 10 retail beleggers verliest geld met de handel in turbo's. Het is belangrijk dat u goed begrijpt hoe turbo's werken en dat u nagaat of u zich het hoge risico op verlies kunt permitteren.

Aalberts - Tijd voor een top en dip



Een perfecte combinatie van topvorming indicaties: oranje en zwarte candles, swingteller +9, een OB-Downcross bij de RSI en de rode staaf (nieuw element!) op de DBS indicator, opgevolgd door de correctie staaf. Volgende week een rode streep op 40+, de correctie kan van start gaan richting de Fibo grid rond 35+ tot 32+. Voldoende reden om Turbo Long posities te verzilveren, aldus de coach.

[Bekijk de BNP Paribas Turbo's](#)

Arcadis - Keren of passeren voor de bulls



Vanaf de bodem op 25+ is een rebound gaande die inmiddels de SMA lijn heeft bereikt. Druk op de gemiddelde lijn, maar steken de bulls ook over? Keren of passeren voor de bulls, met 38+ als te nemen horde om daadwerkelijk opwaarts potentieel te bewerkstelligen. Het wordt spannend voor trendbeleggers. Wel of geen Turbo Long posities? Of nu al anticiperen?

[Bekijk de BNP Paribas Turbo's](#)

Randstad - Keurige rebound



Binnen de dalende trendfase is een dappere rebound gaande met opwaarts potentieel tot 30+, gelijk aan de Fibo lijn en SMA lijn. De indicatoren staan in een milde plusstand, dus die herbergen nog wat meer stijging. Zolang de candles wit kleuren en de swingteller doortelt in zijn blauwe stand, mogen Turbo Long rebound posities worden aangehouden. Trendbeleggers moeten nog even geduld betrachten.

[Bekijk de BNP Paribas Turbo's](#)

EUR/USD - Weinig animo bij de spelers

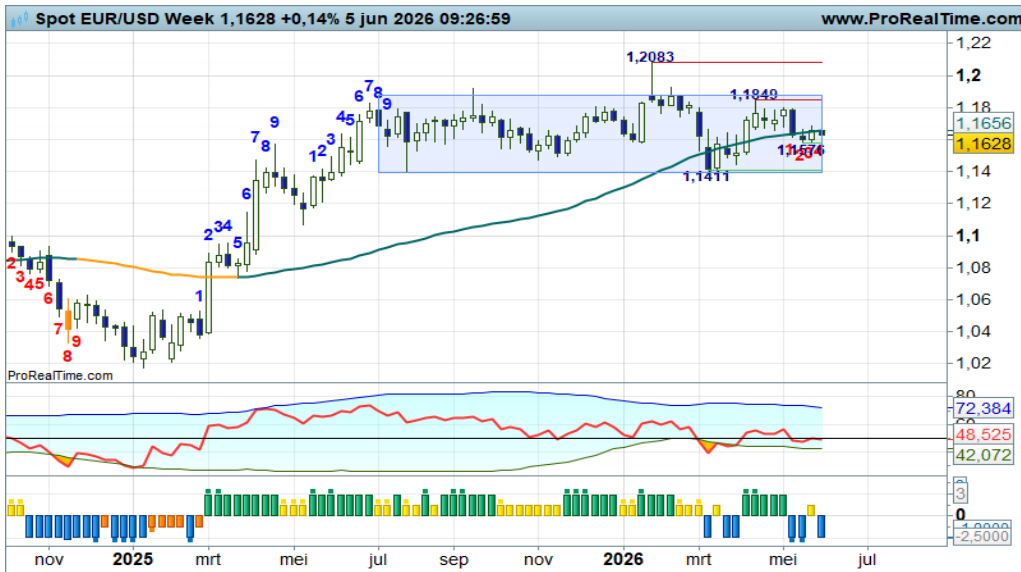

De contouren van een trading range met afgerond 1,14 als steunlijn en 1,18+ als weerstand zijn goed zichtbaar. Een tam koersbeeld, geen mooie serie toppen en bodems, geen mooie trendmatigheid. Dan maar vasthouden aan de signalen binnen de range en dan blijkt dat de spelers thans stilstaan midden in de range. Geen mooi plaatje om Turbo posities te overwegen, aldus de coach.

Bekijk de BNP Paribas Turbo's

Euro Bund Future - Rebound pogingen



“Echter, ik zie positieve divergentie op de RSI, dus enige opwaartse stierendrang is goed mogelijk. Bij meer witte candles lijkt een rebound naar de SMA aannemelijk”, zo meldde ik vorige week. De bulls in de aanval, op weg naar de SMA lijn, een dappere rebound, maar nog geen trendomkeer. Spannende propositie voor koopjesjagers!

Bekijk de BNP Paribas Turbo's

30Y TBond Future - Matige rebound houdt aan



Deze week opnieuw een witte candle in combinatie met een oplopende RSI. Opveren vanaf de groene streep naar de SMA op krap 115 is vooralsnog het meest waarschijnlijke scenario. Turbo Long rebound kansen voor de liefhebbers. Volgende week de swingteller naar +1, dus dan kan de druk op de SMA worden opgevoerd. Wie weet gaat de rebound over in een breakout....

Bekijk de BNP Paribas Turbo's

Goud - Stabilisatie met milde berendruk



De ondertoon is positief, maar het kost de nodige moeite om de trend te vervolgen. Stabilisatie tussen SMA steun en krap 5000 weerstand, dat zijn thans de kritjstrepen die van belang zijn. De RSI stuurt aan op bodemvorming, dus een hernieuwde aanval tot boven 5000 lijkt het meest waarschijnlijke scenario. Maar dan moeten er wel witte candles verschijnen. We wachten op de bodemstampers.

Bekijk de BNP Paribas Turbo's

Zilver - Glans verdwijnt langzaam maar zeker



Voor de vierde achtereenvolgende week een uiterst magere candle, volledige stilstand in het koersbeeld. De spelers tonen geen animo om de koers van zijn plaats te drukken. Laten we dan ook maar rustig aan de zijlijn wachten op een duidelijk signaal waaruit blijkt wat de spelers van plan zijn.

Bekijk de BNP Paribas Turbo's

BrentOil future - Afkoeling op het olieveld



De grafiek gaf al eerder aan dat topvorming en correctie goed zouden passen. Welnu, vorige week al een eerste aanzet, deze week de swingteller een tandje lager naar -2. Afdalen naar de 77+ zone of wellicht lager om daarna de trend te vervolgen, dat is het idee. Voor nu dus overwegen om Turbo Long posities verder te verkleinen of te neutraliseren.

Bekijk de BNP Paribas Turbo's

De waarde van uw belegging kan fluctueren. In het verleden behaalde resultaten bieden geen garantie voor de toekomst. Turbo's zijn complexe instrumenten en brengen vanwege het hefboomeffect een hoog risico mee van snel olopende verliezen. 7 op de 10 retail beleggers verliest geld met de handel in turbo's. Het is belangrijk dat u goed begrijpt hoe turbo's werken en dat u nagaat of u zich het hoge risico op verlies kunt permitteren.

Nico Bakker heeft een positie in de AEX index.

Risicowaarschuwing

Turbo's zijn complexe instrumenten en brengen vanwege het hefboomeffect een hoog risico mee van snel oplopende verliezen. 7 op de 10 retail beleggers verliest geld met de handel in turbo's. Het is belangrijk dat u goed begrijpt hoe turbo's werken en dat u nagaat of u zich het hoge risico op verlies kunt permitteren.

Disclaimer

Nico Bakker is directeur/eigenaar van BTAC Visuele Analyse en als zelfstandig consultant gelieerd aan BNP Paribas S.A. (www.bnpparibasmarkets.nl). De informatie in deze publicatie is niet bedoeld als individueel beleggingsadvies of als een individuele aanbeveling tot het doen van bepaalde beleggingen. Iedere belegging die u overweegt, dient u te toetsen aan uw persoonlijk beleggersprofiel of te bespreken met uw beleggingsadviseur. De waarde van uw beleggingen kan fluctueren. In het verleden behaalde resultaten bieden geen garantie voor de toekomst. De standpunten en vooruitzichten van Bakker geven diens technische mening weer over het betreffende item in de hoedanigheid van technisch analist en consultant.

De beloning aan Bakker staat/ stond/ zal niet direct of indirect in relatie (staan) tot zijn specifieke aanbevelingen of standpunten in deze publicatie.

Nico Bakker van BTAC heeft mogelijk een positie in een van de onderliggende waarden, zoals beschreven in dit document, evenals financiële instrumenten die hiermee verband houden. Er kan tevens sprake zijn van indirecte deelnemingen via beleggingsfondsen, pensioenfondsen en/of kapitaalverzekeringen waarin wordt belegd en waar hij of andere medewerkers van BTAC geen invloed hebben op het beleggingsbeleid. Verder zijn er geen andere potentiële belangenconflicten bekend.

Lees hier de disclaimer ten aanzien van beleggingsaanbevelingen die op dit document van toepassing is: <https://www.bnpparibasmarkets.nl/disclaimerbeleggingsaanbevelingen>.



BNP PARIBAS

De bank voor een wereld in verandering