



**TA: Chart Navigator  
MARKETING**

Meer informatie

Ga naar

[www.bnpparibasmarkets.nl](http://www.bnpparibasmarkets.nl)

of bel 0900 MARKETS

(0900 6275387; lokaal tarief)

X / Twitter: @TheDailyTurbo

Na enige weken volop euforie, positieve stemming en nieuwe hoogterecords, lijkt de feeststemming in te dammen. Rem op de parades, links en rechts wat berentikken, haperingen bij de bulls, het lijkt er op dat **“Een rondje winstnemingen”** zich aandient. Geen probleem als dat bij uw favoriete fondsen het geval is. Geniet als actieve belegger van de behaalde resultaten en check de charts voor nieuwe of additionele koopkansen.

**AEX-Index® - Kleine rimpel in de bulls speelviver**



Vorige week een uitstekend Bullish Engulfing patroon waardoor de bulls loskwamen van de consolidatie rond 1030+. Alle indicatoren in de plus, geen rode strepen, geen overdreven euforie boven in het veld, de bulls hebben in principe vrij spel om verder noordwaarts op te stomen. Maar een korte adempauze is natuurlijk toegestaan, hetgeen deze week het geval lijkt te zijn. De maand mei zal positief worden afgesloten. De maand juni starten met een witte weekcandle zou niet misstaan. De trend als zodanig komt vooralsnog niet in gevaar.

**Inhoud Chart Navigator**

Indices	P. 2
ETF's	P. 4
AEX® Hoofdfondsen	P. 5
TA Coaching Rubriek	P. 14
Turbo Titels Midkap	P. 15
Valuta - Obligaties	P. 16
Grondstoffen	P. 16

**Wilt u reageren?**

Heeft u opmerkingen, vragen, suggesties, aanvullingen, wilt u reageren? Doe dit dan door een email te sturen naar:

[markets@bnpparibas.com](mailto:markets@bnpparibas.com)

De RealTime grafieken in deze editie zijn bijgewerkt op de ochtend van de publicatie. De weekslotkoers kan de definitieve weekcandle en het bijbehorende scenario wijzigen.

**Analyses en coaching:**

Nico P.R. Bakker

X / Twitter: @TheDailyTurbo

[www.bnpparibasmarkets.nl](http://www.bnpparibasmarkets.nl)

Bekijk de BNP Paribas Turbo's



**De bank voor een wereld in verandering**

De waarde van uw belegging kan fluctueren. In het verleden behaalde resultaten bieden geen garantie voor de toekomst. Turbo's zijn complexe instrumenten en brengen vanwege het hefboomeffect een hoog risico mee van snel oplopende verliezen. 7 op de 10 retail beleggers verliest geld met de handel in turbo's. Het is belangrijk dat u goed begrijpt hoe turbo's werken en dat u nagaat of u zich het hoge risico op verlies kunt permitteren.

**BEL20 Index - Stabilisatie boven in het veld**



Deze week opnieuw wat haperingen bij de rode zone. Uit hoofde van Money Management overwogen om Turbo Long posities te verkleinen en te wachten op nieuwe koopkansen bij een uitbraak of bij een nieuwe bodem. De trend komt niet in gevaar, getuige het verloop van de RSI, dus 'kopen op zwakte' is voorsnog de gewenste strategie. Voor nu bezien of een rondje winstnemingen daadwerkelijk doorzet.

[Bekijk de BNP Paribas Turbo's](#)

**DAX® index - Bulls bij de rode zone**

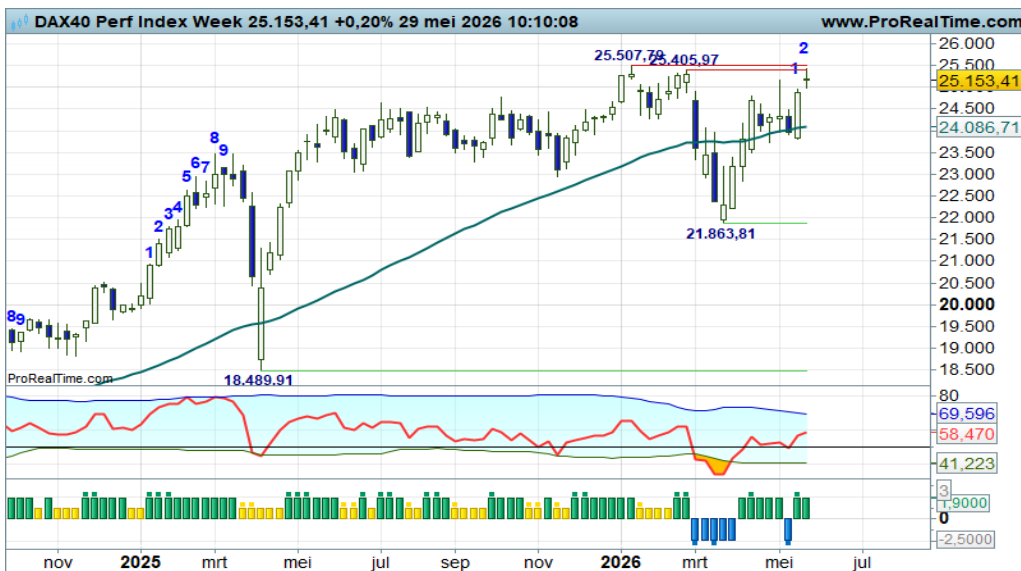

Met veel pijn en moeite bereiken de bulls de rode zone met thans de hamvraag of de bulls in staat zijn om boven de rode strepen uit te breken om daarmee de trend een extra impuls te geven. De indicatoren sturen aan op een uitbraak, maar charttechnisch is het de vraag of het gaat lukken. Beetje gas terugnemen en de kat uit de boom kijken. Oftewel, pas Money Management toe in de huidige fase.

[Bekijk de BNP Paribas Turbo's](#)

**EUROSTOXX50® index - Bulls blijven hangen**



Stabilisatie in de buurt van de rode zone en nipt boven de SMA lijn, Kortom, een krap speelveld met deze week een hapering vanuit de stierenhoek om druk te houden op de rode strepen. Is dit een voorbode voor een correctie en extra aanloop? Meer zwart tegen de rode strepen vraagt om extra alertheid bij trendbeleggers; zij kunnen overwegen hun koopposities te verkleinen.

[Bekijk de BNP Paribas Turbo's](#)

De waarde van uw belegging kan fluctueren. In het verleden behaalde resultaten bieden geen garantie voor de toekomst. Turbo's zijn complexe instrumenten en brengen vanwege het hefboomeffect een hoog risico mee van snel olopende verliezen. 7 op de 10 retail beleggers verliest geld met de handel in turbo's. Het is belangrijk dat u goed begrijpt hoe turbo's werken en dat u nagaat of u zich het hoge risico op verlies kunt permitteren.

**NASDAQ index - Mooie bullenrit**



Aan euforie geen gebrek op dit speelveld, waarbij de bulls flinke veerkracht tonen vanaf de SMA lijn. De bulls hebben momenteel vrij baan, geen rode strepen op het veld, geen overspannenheid, ze mogen lekker doorstomen en de ATH steeds verbeteren. Maar eens bezien wanneer ze hoogtevrees krijgen. Toont de candle van deze week enige haarscheurtjes in het koersverloop?

[Bekijk de BNP Paribas Turbo's](#)

**S&P500 index - Bulls vervolgen de trend op uncharted territory**



Verder weglopen van de SMA lijn, rap opstomen en zelfs wekelijks een nieuw hoogterecord vestigen. Dat is het charttechnische beeld van dit speelveld. Uiteraard alle indicatoren in de plus, dus de bulls staan niets in de weg om hun pad te vervolgen. Nu navigeren op de indicatoren als er koopposities uitstaan. Wel oppassen bij een eerstvolgende zwarte candle.

[Bekijk de BNP Paribas Turbo's](#)

**NIKKEI 225 index - Bulls houden de regie**



Op dit speelveld laten de bulls zien dat zij heer en meester zijn. Onlangs al bodemvorming onder in het stijgingskanaal, deze week verder omhoog met alle indicatoren in de plus. De trend blijft intact, maar gaat het lukken om de rode weerstandlijn van het stijgingskanaal overtuigend te passeren? Uit hoofde van Money Management Turbo Long posities toch maar verkleinen of neutraliseren bij een eerstvolgende zwarte candle.

[Bekijk de BNP Paribas Turbo's](#)

De waarde van uw belegging kan fluctueren. In het verleden behaalde resultaten bieden geen garantie voor de toekomst. Turbo's zijn complexe instrumenten en brengen vanwege het hefboomeffect een hoog risico mee van snel olopende verliezen. 7 op de 10 retail beleggers verliest geld met de handel in turbo's. Het is belangrijk dat u goed begrijpt hoe turbo's werken en dat u nagaat of u zich het hoge risico op verlies kunt permitteren.

ETF - All Country World Index

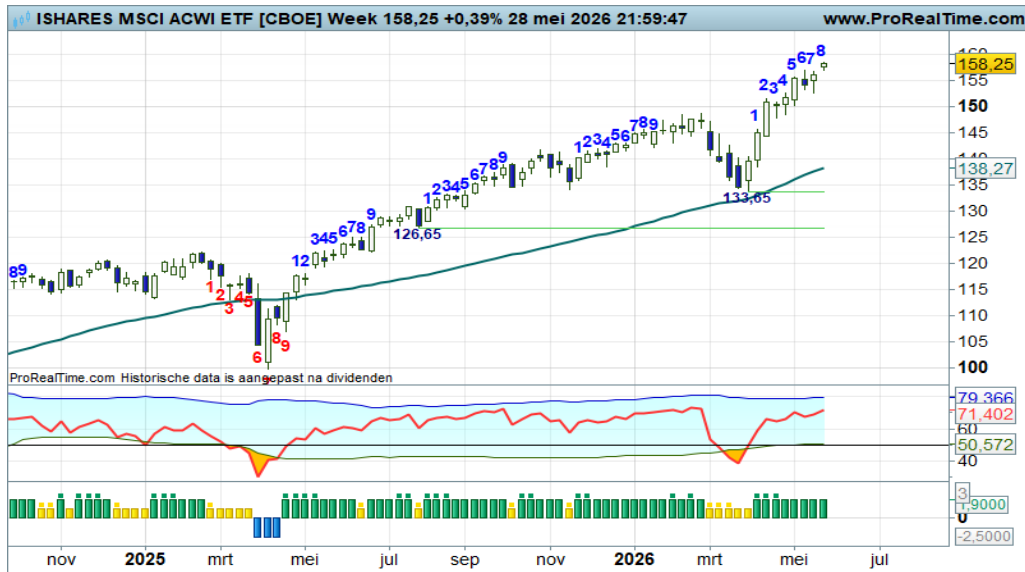

Wilt u wereldwijd beleggen, maar niet zelf speuren naar kansen op land-, sector-, of fondsniveau? Dan is deze ETF voor u de ideale oplossing. Volg het koersverloop met bijbehorende Dashboard conditie en coaching voor concrete acties. En wat blijkt deze week? Een lichte hapering op het grote wereldspeelveld in swing +8. Wordt de euforie dan toch getemperd? Toch eerst een correctie om daarna de trend te vervolgen?

ETF - Artificial Intelligence (AI) & Big Data ETF

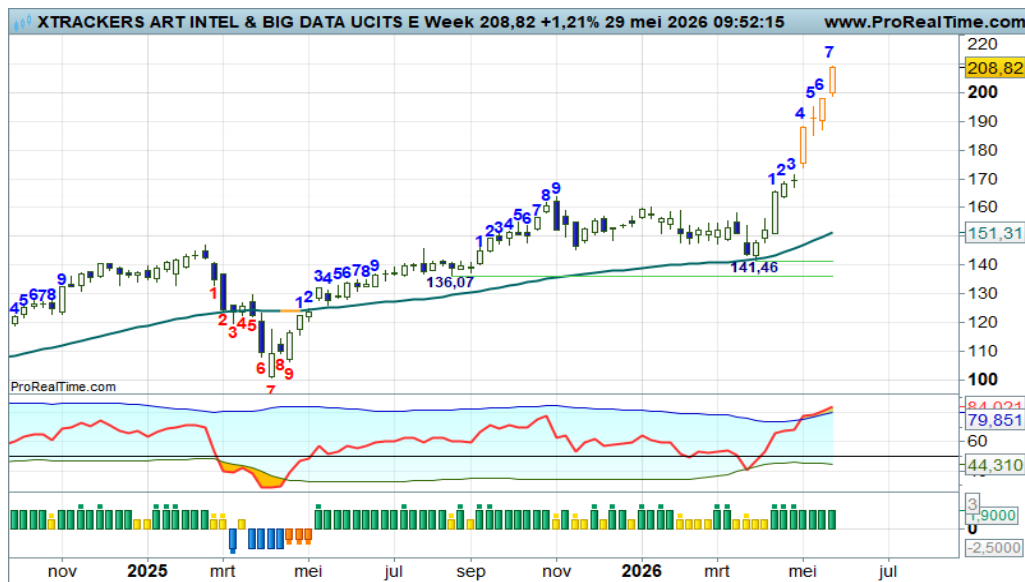

Alles wat met AI te maken heeft wordt door beleggers omarmd. Om nu niet te hoeven speuren naar kansen en bedreigingen is deze ETF de oplossing. Het is immers een mandje met AI gerelateerde fondsen. En die doen het goed getuige het verloop van deze ETF. Sterker nog, het wordt tijd voor wat afkoeling om de euforie te temperen. Oppassen bij een eerstvolgende zwarte candle, die zal topvorming aanzwengelen.

ETF - Technology Select Sector



Deze ETF toont nog steeds een positief beeld. De bulls prima in het zadel, zij hebben vrij baan om de koers verder noordwaarts te duwen. Maar let op, de afstand met de SMA lijn groeit aanzienlijk, swingteller op +8 en de RSI bij de OB-lijn. Bij een overtuigende zwarte candle is het niet verkeerd om wat Turbo Long winsten te verzilveren, want dan dreigt er immers een rondje winstnemingen.

De waarde van uw belegging kan fluctueren. In het verleden behaalde resultaten bieden geen garantie voor de toekomst. Turbo's zijn complexe instrumenten en brengen vanwege het hefboomeffect een hoog risico mee van snel olopende verliezen. 7 op de 10 retail beleggers verliest geld met de handel in turbo's. Het is belangrijk dat u goed begrijpt hoe turbo's werken en dat u nagaat of u zich het hoge risico op verlies kunt permitteren.

**ABN Amro Bank** - Bulls blijven aan zet, pas wel op voor topvorming

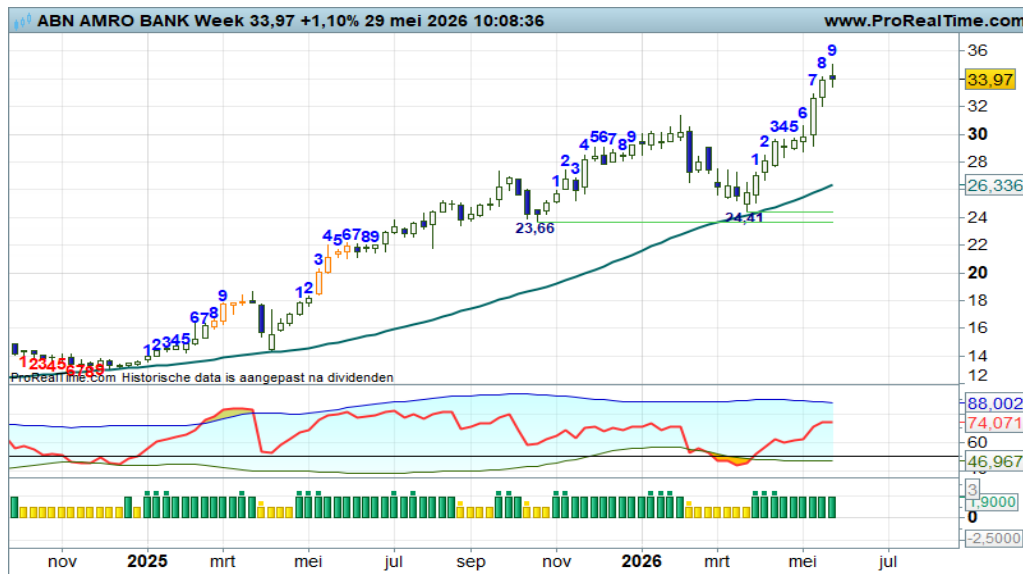

“Bij een eerstvolgende zwarte candle bedacht zijn op corrigerende berentikken”, zo besloot ik vorige week mijn commentaar. Welnu, deze week swing +9 met zo mogelijk een zwarte candle, een combinatie die veelal topvorming inluidt. Een beetje winst verzilveren kan dan ook geen kwaad, aldus de coach.

[Bekijk de BNP Paribas Turbo's](#)

**Adyen** - Stilstand onder in het veld



“Nu zwabberen tussen 824+ steun en 1017 weerstand, zo lijkt het. Prima, om even vanaf de zijlijn de tamme strijd te volgen”, zo schreef ik vorige week. Daar verandert niet veel aan. Het blijft aanmodderen, laten we wachten op een duidelijke stap van de spelers. Dan kan weer een verantwoord scenario worden opgetuigd.

[Bekijk de BNP Paribas Turbo's](#)

**Aegon** - Bulls worden geremd

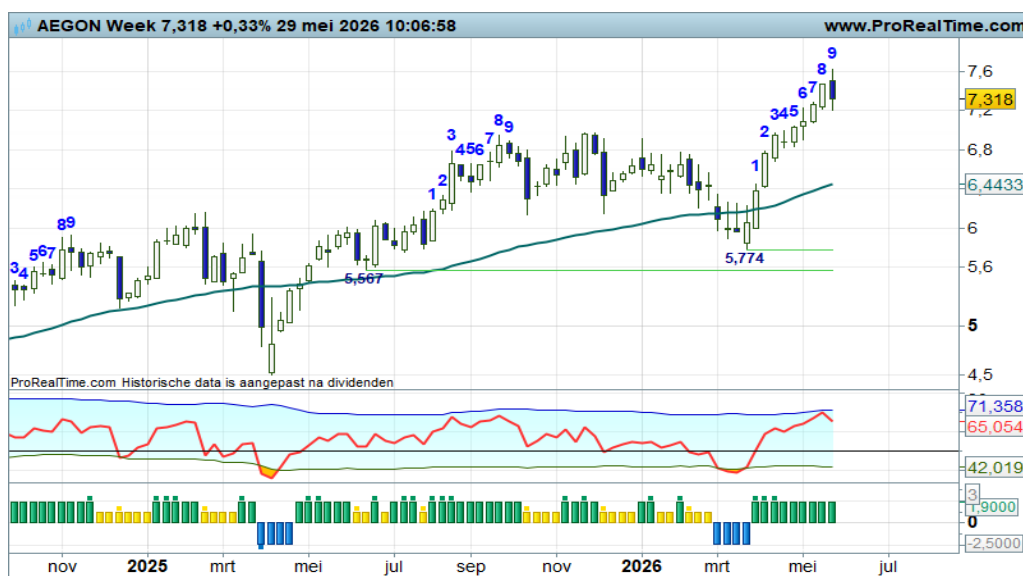

“Turbo Long posities mogen voorsnog worden aangehouden, maar blijf alert, stel op tijd wat winsten veilig als de beren zich laten zien”, zo luidde vorige week mijn commentaar. Deze week is dat zo mogelijk het geval. Swing +9 met zwarte candle stuurt aan op topvorming. Een mooi moment om Money Management toe te passen op uitstaande posities.

[Bekijk de BNP Paribas Turbo's](#)

Ahold - Bodemstamper in aantocht?



“Nog even en de SMA lijn rond 35+ wordt bereikt. Daar bodemen is noodzakelijk om de trend intact te laten. Wacht op wit voor nieuwe of additionele koopkansen”, zo meldde ik recent. Vorige week een poging om de trend te hervatten, maar dat wordt nog even uitgesteld zo te zien. Het is wachten op opnieuw een witte candle. Veel speelruimte hebben de bulls niet. Komende week dan maar?

[Bekijk de BNP Paribas Turbo's](#)

Akzo Nobel - Felle stiersprong

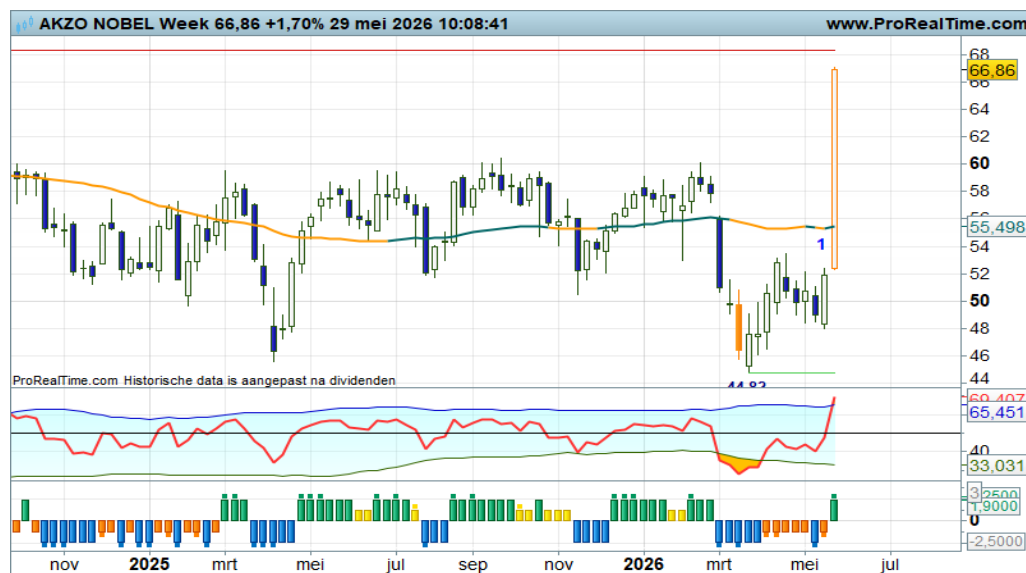

Dat het Bullish Engulfinf patroon van vorige week een gigantische stiersprong tot gevolg zou hebben kon niemand voorzien. Wel een mooi voorbeeld waaruit blijkt dat een BE patroon een betrouwbaar bodempatroon is. Goed, hoe nu verder? Er is uiteraard sprake van overdreven sentiment, dus een reactie uit de berenhoek is te verwachten. Na enige afkoeling beoordelen of er al koopkansen zijn.

[Bekijk de BNP Paribas Turbo's](#)

Arcelor Mittal - Bulls vestigen nieuw record



Een keurig maar ook volatiel plaatje. Eerst een felle correctie tot krap 40, thans een mooie actie van de bulls om de trend te vervolgen richting de 57+ zone met deze week een aanscherping van de ATH. Alles in de plus, trendvolgende beleggers mogen hun Turbo Long posities aanhouden zolang de candles wit kleuren en de swingteller doortelt.

[Bekijk de BNP Paribas Turbo's](#)

De waarde van uw belegging kan fluctueren. In het verleden behaalde resultaten bieden geen garantie voor de toekomst. Turbo's zijn complexe instrumenten en brengen vanwege het hefboomeffect een hoog risico mee van snel olopende verliezen. 7 op de 10 retail beleggers verliest geld met de handel in turbo's. Het is belangrijk dat u goed begrijpt hoe turbo's werken en dat u nagaat of u zich het hoge risico op verlies kunt permitteren.

**ASMI - Stieren bij de bovenkant van het stijgingskanaal**



Deze week de bulls opnieuw bij de weerstandlijn van het stijgingskanaal. Dit kan de opmaat zijn voor een gezonde afkoeling naar de onderkant van het stijgingskanaal rond 700. Formeel nog geen exit long signaal, maar wat winsten afromen is te overwegen. Deze week swing +8, komende week swing +9, topvorming lijkt een kwestie van tijd.

[Bekijk de BNP Paribas Turbo's](#)

**ASML - Bulls blijven de baas, maar nu wel swing +9**



Deze week een uiterste bullen inspanning om de koers naar een hoger niveau te drukken. Maar of dat gaat lukken? Zwarte candle in de maak in swing +9 is veelal een combinatie die aanstuurt op topvorming, dus corrigerende berentikken lijken aanstaande. Anders gezegd, een rondje winstnemingen. Actieve trendvolgende beleggers weten hoe ze hiermee om moeten gaan, nietwaar?

[Bekijk de BNP Paribas Turbo's](#)

**ASR Nederland - Bulls lekker in het zadel, maar er dreigt topvorming**



“Navigeren op de indicatoren en hou de kleur van de candle in de gaten als eerste indicatie voor een mogelijke wijziging in het sentiment”, zo schreef ik vorige week. En zie, deze week mogelijk een zwarte candle, wie weet zelfs als Bearish Engulfing patroon en de swingteller op +9 en een afbuigende RSI. Voldoende redenen om Turbo Long posities als dan niet deels te verzilveren.

[Bekijk de BNP Paribas Turbo's](#)

De waarde van uw belegging kan fluctueren. In het verleden behaalde resultaten bieden geen garantie voor de toekomst. Turbo's zijn complexe instrumenten en brengen vanwege het hefboomeffect een hoog risico mee van snel olopende verliezen. 7 op de 10 retail beleggers verliest geld met de handel in turbo's. Het is belangrijk dat u goed begrijpt hoe turbo's werken en dat u nagaat of u zich het hoge risico op verlies kunt permitteren.

**BESI - Wat een solide trend, wanneer pauzeren de bulls?**



Het gaat uitstekend met de bulls op dit veld. Een mooi proces van hogere toppen en hogere bodems zorgt voor een glooiende trendfase zonder rode strepen in het veld. Alle indicatoren in de plus, dus een verdere koersstijging is aannemelijk. Maar blijf alert, want de RSI raakt de OB lijn. Euforie krijgt de overhand, stel op tijd wat winsten veilig als topvorming dreigt. Let dus goed op de kleur van de candle.

[Bekijk de BNP Paribas Turbo's](#)

**CVC Capital - Rebound lijkt op te drogen**

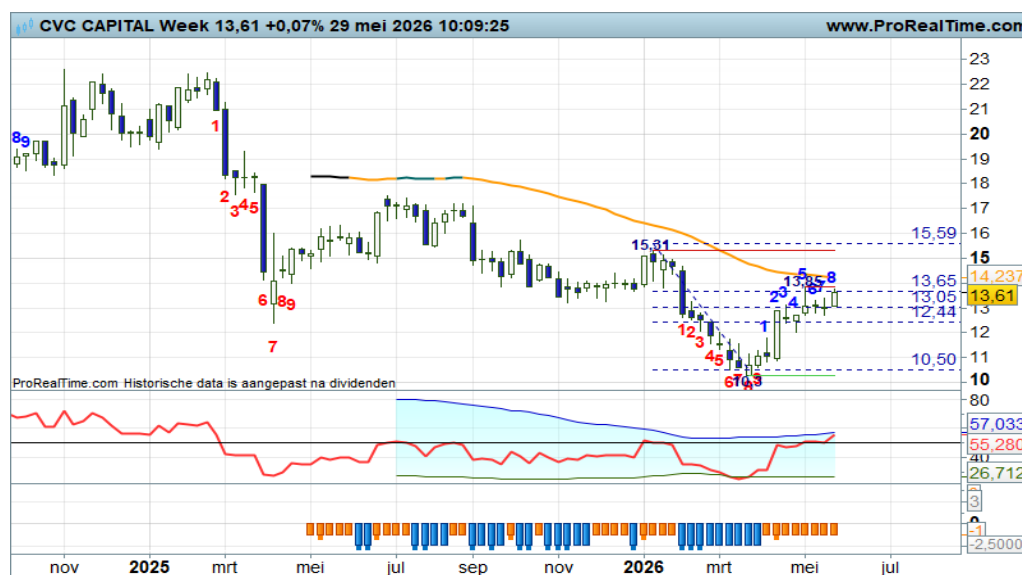

“Verder rebounden naar de SMA lijn rond 14,65 lijkt aannemelijk, een trendbreuk ligt niet direct voor de hand getuige het verloop van de RSI. Dus blijf waakzaam op topvorming nipt onder of tegen de SMA lijn”, zo luidde onlangs mijn commentaar. Ik hoop hier niets aan toe te voegen. Thans wat magere berentkijes en stiersprongetjes, voorsnog geen uitbraak boven de weerstandzone.

[Bekijk de BNP Paribas Turbo's](#)

**DSM - Firmenich - Mooie rebound, pas op voor topvorming**



Onlangs een Bullish Engulfing patroon met de swingteller op +1. Dat was het startschot voor een rebound die nu nog gaande is. Opstomen naar de SMA lijn rond 73, dat was de opdracht voor de bulls. En dat is gelukt! Rebound posities zijn voorsnog gerechtvaardigd, maar hou de strijd goed in de gaten, de SMA is immers de plek om te toppen! Ook de RSI stuurt aan op topvorming. Rondje winstnemingen dus?

[Bekijk de BNP Paribas Turbo's](#)

De waarde van uw belegging kan fluctueren. In het verleden behaalde resultaten bieden geen garantie voor de toekomst. Turbo's zijn complexe instrumenten en brengen vanwege het hefboomeffect een hoog risico mee van snel olopende verliezen. 7 op de 10 retail beleggers verliest geld met de handel in turbo's. Het is belangrijk dat u goed begrijpt hoe turbo's werken en dat u nagaat of u zich het hoge risico op verlies kunt permitteren.

**Exor NV - Zijwaartse stabilisatie**



Een dapper herstel vanaf de krap 60 zone, maar dat lijkt nu voorbij gezien de haperende candles. De weerstandzone rond 75+ lijkt een te zware dobber voor de bulls. Dus het gevaar van aanzwellende berendruk en een hervatting van de downtrend is aannemelijk. Rebounders weten wat ze moeten doen. Voor trendbeleggers is er voornamelijk geen eer te behalen.

[Bekijk de BNP Paribas Turbo's](#)

**Heineken - Strijd bij de SMA lijn**



Gaat de rebound over in een breakout? Twee termen die nu van belang zijn gezien de heftige strijd bij de SMA lijn. Thans is het uiterst twijfelachtig wie binnenkort aan het langste eind trekt. De bulls in een uitbraakpoging of de bears in een poging de dalende trend te hervatten. Laten we aan de zijlijn wachten op een duidelijk signaal.

[Bekijk de BNP Paribas Turbo's](#)

**IMCD - Zal de pullback succesvol verlopen?**

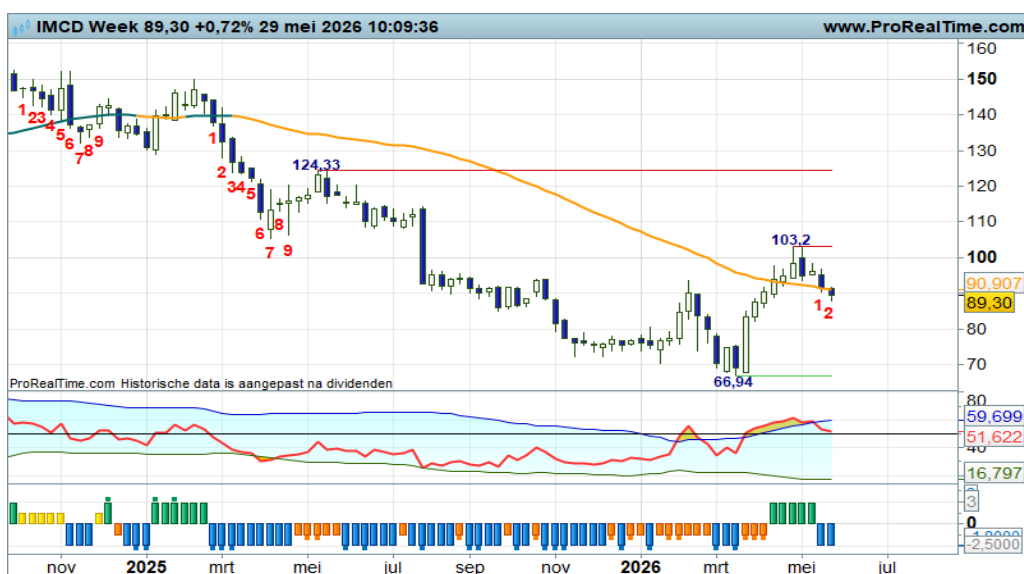

De verwachte pullback in volle gang, druk op de SMA sleepkabel, nu moet blijken of de recente opwaartse uitbraak zal leiden tot een verse uptrend. Bij een eerstvolgende witte candle op de SMA lijn zijn er de eerste aankoopkansen voor trendvolgende beleggers. Wacht op wit is dan ook de coaching aanbeveling. Dit mag een witte kleefcandle zijn hoor.

[Bekijk de BNP Paribas Turbo's](#)

**ING** - Weer een stapje hoger, maar topvorming dreigt



“Geen overspannenheid, geen rode strepen, een nieuwe ATH, wat een feest in de stierenhoek. Turbo Long spelers genieten van de huidige rally, maar blijven komende week extra alert. Want een zwarte candle in swing +9 is toch een teken van vermoeidheid. We zullen zien”, zo meldde ik vorige week. En zie, daar is de combi zwart +swing+9. Als dit aanhoudt dreigt er een rondje winstnemingen.

[Bekijk de BNP Paribas Turbo's](#)

**KPN** - Milde correctie



Het is en blijft aanmodderen op een smal speelveld tussen 4,45 steun en 4,80 weerstand. Een zijwaarts koersritme, in afwachting van een nieuwe significante koersbeweging. Welke kant op? Gezien de langere termijn positieve ondertoon pleit ik voor een uitbraak van de bulls, om daarmee de trend een nieuwe impuls te geven. Binnenkort weten we het.

[Bekijk de BNP Paribas Turbo's](#)

**NN Group** - Bulls volop in de race met nieuwe ATH! En swing +9!



Al geruime tijd is er sprake van een positieve ondertoon, een serie hogere toppen en hogere bodems boven een rap opkrukkende SMA lijn. De huidige opswing is al aardig onderweg met deze week weer een nieuw hoogterecord, de bulls zijn nog nooit zo hoog geweest. Maar let op! Swing +9 met mogelijk een zwarte candle kan leiden tot een rondje winstnemingen. Stel op tijd dus wat winsten veilig.

[Bekijk de BNP Paribas Turbo's](#)

De waarde van uw belegging kan fluctueren. In het verleden behaalde resultaten bieden geen garantie voor de toekomst. Turbo's zijn complexe instrumenten en brengen vanwege het hefboomeffect een hoog risico mee van snel olopende verliezen. 7 op de 10 retail beleggers verliest geld met de handel in turbo's. Het is belangrijk dat u goed begrijpt hoe turbo's werken en dat u nagaat of u zich het hoge risico op verlies kunt permitteren.

**Philips** - Spannend koersverloop bij de SMA lijn



Het gaat er nogal onrustig aan toe op dit speelveld. Dan maar op afstand de situatie beoordelen. Dan zie ik een heftige strijd bij de SMA lijn, de dynamische trendlijn die de bulls in de race moet houden met nipt daaronder de cruciale steunlijn op 20+. Van 20+ naar 27+ dat is een aannemelijke route, interessant voor Turbo Long spelers. Maar dan moeten de bulls wel iets meer enthousiasme tonen!

[Bekijk de BNP Paribas Turbo's](#)

**Prosus** - Dubbele bodem?



De beren waren in de afgelopen weken aan zet, maar de bulls proberen een tegenaanval in te zetten, hetgeen kan leiden tot een dubbele bodem formatie rond 38,00. Het is prematuur, maar een rebound naar de tussenliggende top op 45 lijkt aannemelijk, daarna opstomen naar 49+, gelijk aan de SMA lijn. Bij een witte candle dus de eerste anticiperende Turbo Long kansen.

[Bekijk de BNP Paribas Turbo's](#)

**RELX** - Dalende trend houdt aan



Alle indicatoren in de min, charttechnisch een negatief plaatje, de beren hebben de regie in handen. Verder wegzakken naar 22+ is zeer wel mogelijk, met wel een tussensteun op 26+. Turbo Short kansen voor de liefhebbers zolang de indicatoren dit rechtvaardigen. Hou wel rekening met een matige trendmatigheid, geen sterke serie lagere toppen en lagere bodems.

[Bekijk de BNP Paribas Turbo's](#)

De waarde van uw belegging kan fluctueren. In het verleden behaalde resultaten bieden geen garantie voor de toekomst. Turbo's zijn complexe instrumenten en brengen vanwege het hefboomeffect een hoog risico mee van snel olopende verliezen. 7 op de 10 retail beleggers verliest geld met de handel in turbo's. Het is belangrijk dat u goed begrijpt hoe turbo's werken en dat u nagaat of u zich het hoge risico op verlies kunt permitteren.

**SBM Offshore** - Correctie houdt aan



In mijn recente commentaren wees ik reeds op een aanstaande correctie. Dat wordt deze week opnieuw bevestigd met de swingteller op -2 en een rap afdalende RSI. De spanningsmeter ligt er overigens sterk bij, dus bodenvorming lijkt aanstaande in de buurt van de Fibo grid. Nog even geduld, dan zijn er weer nieuwe of additionele koopkansen, zo lijkt het. Wacht op wit is de coaching overweging.

[Bekijk de BNP Paribas Turbo's](#)

**Shell PLC** - Zwakke correctie



„De correctiefase is valide, dus is het wachten op bodenvorming om daar weer nieuwe of additionele koopkansen aangereikt te krijgen. Rond 35+ lijkt zich reeds een bodem af te tekenen,“, zo meldde ik vorige week. Nu de swingteller nog even zijn correctietelling laten afronden en trendvolgende beleggers krijgen wederom koopkansen aangereikt.

[Bekijk de BNP Paribas Turbo's](#)

**UMG** - Haperende rebound



Het ziet er naar uit dat de rebound opdroogt bij de rode streep op krap 21. Voor de tweede maal lijkt het niet te lukken om de weerstandzone uit te nemen om daarmee een trendomkeer te bewerkstelligen. Sterker nog, bij deze voortgang nemen de beren de regie in handen om de dalende trendfase een nieuwe impuls te geven. Rebound posities dan ook velig stellen, zo luidt de coaching overweging.

[Bekijk de BNP Paribas Turbo's](#)

De waarde van uw belegging kan fluctueren. In het verleden behaalde resultaten bieden geen garantie voor de toekomst. Turbo's zijn complexe instrumenten en brengen vanwege het hefboomeffect een hoog risico mee van snel olopende verliezen. 7 op de 10 retail beleggers verliest geld met de handel in turbo's. Het is belangrijk dat u goed begrijpt hoe turbo's werken en dat u nagaat of u zich het hoge risico op verlies kunt permitteren.

Unilever - Zijwaarts koersritme, geen significante bewegingen



De verwachte rebound binnen de dalende trendfase komt niet van de grond. De koers zit gevangen tussen 47+ steun en 50+ weerstand. Een van deze krijtstrepen moet worden uitgenomen om een nieuwe significante koersbeweging te kunnen starten. Laten we daar maar op wachten. Momenteel is het niet aan te geven wanneer en waar de uitbraak zal plaatsvinden.

Bekijk de BNP Paribas Turbo's

WDP - Extra aanloopje, SMA biedt steun



Vorige week een witte candle op de plek waar je dat het liefste ziet, te weten op de SMA lijn. Het is prematuur, maar de bulls krijgen de gelegenheid de trend nieuw leven in te blazen. De magere candle van deze week mag dan ook worden gezien als adempauze van de bulls. Komende week is een witte candle gewenst, liefst met alle indicatoren in de plus, om Turbo Long kansen aangereikt te krijgen.

Bekijk de BNP Paribas Turbo's

Wolters Kluwer - Het is en blijft aanmodderen



Het wil maar niet lukken om een rebound te starten, de bulls zijn te zwak, zo lijkt het. Ik zie wel een lichte verzwakking van de dalende trend, steun en weerstand liggen immers dicht bij elkaar, maar de bulls profiteren hier vooralsnog niet van. Eerst maar eens een solide witte candle, dan is er zicht op een rebound. Of gaat dit niet gebeuren en slaan de beren binnenkort weer toe? Doe maar voorzichtig!

Bekijk de BNP Paribas Turbo's

De waarde van uw belegging kan fluctueren. In het verleden behaalde resultaten bieden geen garantie voor de toekomst. Turbo's zijn complexe instrumenten en brengen vanwege het hefboomeffect een hoog risico mee van snel olopende verliezen. 7 op de 10 retail beleggers verliest geld met de handel in turbo's. Het is belangrijk dat u goed begrijpt hoe turbo's werken en dat u nagaat of u zich het hoge risico op verlies kunt permitteren.

## De NB\_Dashboard PRO en NB\_Dashboard VIP tools

Speciaal ontwikkeld voor actieve beleggers die werken met de software van ProRealTime en zelfstandig markten willen analyseren met de krachtige Dashboard Beleggen methodiek. De NB Dashboard PRO toolkit bestaat uit een unieke combinatie van indicatoren en scanners, waaronder de NB\_DBStatus, NB\_Dynamic RSI, NB\_Swingteller en NB\_Dashboard\_ProScreener. Deze tools helpen beleggers om trends sneller te herkennen, betere setups te selecteren, markttrotatie zichtbaar te maken en objectiever beleggingsbeslissingen te nemen. Alle onderdelen zijn afzonderlijk of gecombineerd te gebruiken binnen ProRealTime en worden ondersteund met coaching en begeleiding via X (@NBDashboardPRO).

De kracht van NB Dashboard PRO ligt in de combinatie van technische analyse en praktische toepasbaarheid. Beleggers krijgen toegang tot slimme scans waarmee kansen in aandelen, indices etc. sneller zichtbaar worden. Door gebruik te maken van duidelijke kleurcoderingen, dynamische signaalfuncties en realtime marktanalyse ontstaat meer structuur, rust en discipline in het beleggingsproces. Hierdoor kunnen gebruikers efficiënter inspelen op zowel stijgende als dalende markten en hun Turbo posities hier op afstemmen.

Voor beleggers die maximale ondersteuning en extra analysetools wensen, is er de NB Dashboard VIP variant. Deze bevat aanvullend de SMA Sleepkabel, de MRI Candle, automatische steun- en weerstandsniveaus, exclusieve marktupdates, extra coaching, directe interactie en intensievere begeleiding via X (@NBDashboardVIP). VIP-gebruikers profiteren daarnaast van extra educatieve content, praktijkvoorbeelden, marktcommentaren en diepgaande analyses die helpen om marktdynamiek beter te begrijpen en handelsstrategieën verder te verfijnen.

NB Dashboard PRO & VIP zijn geschikt voor zowel swingtraders als actieve trendvolgende beleggers die meer grip willen krijgen op timing, trend en risico-management. De methodiek is ontwikkeld vanuit jarenlange praktijkervaring en sluit perfect aan op beleggers die zelfstandig willen werken met professionele tools en duidelijke visuele ondersteuning.

*Wilt u ontdekken welke variant het beste past bij uw beleggingsstijl? Bekijk dan het volledige aanbod en de mogelijkheden om met een FREE TRIAL te starten met NB Dashboard PRO of VIP via [ProRealCode Store](#).*

Voor de ProRealTime software belegger

## NB\_Dashboard\_VIP

Alles-in-één voor slimme beleggingsbeslissingen in ProRealTime Software

**Alle marktens indicatoren als complete set**

voor een volledige marktscan



### LUNCH VIDEO WEBINAR

De wekelijkse Video Webinars op donderdag kunt u terugzien op dit [Lunch Video kanaal](#).



### BB&B VIDEO WEBINAR

De maandelijkse Video Webinars op maandag kunt u terugzien op dit [BB&B Video kanaal](#).

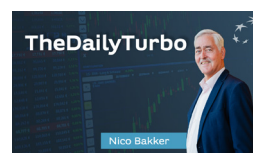

### AEX Video Coaching

Dagelijkse video met duiding van de AEX dagchart.

<p style="font-size: x-small; color: #004a99;">LEES VOLLEDIGE ARTIKEL</p>	<p style="font-size: x-small; color: #004a99;">LEES VOLLEDIGE ARTIKEL</p>	<p style="font-size: x-small; color: #004a99;">LEES VOLLEDIGE ARTIKEL</p>
<p style="font-size: x-small; color: #004a99;">BEKIJK DE VIDEO</p>	<p style="font-size: x-small; color: #004a99;">BEKIJK DE VIDEO</p>	<p style="font-size: x-small; color: #004a99;">LEES VOLLEDIGE ARTIKEL</p>

## Visie van Experts: professionele inzichten op één pagina

In een wereld waarin markten continu in beweging zijn, is kennis de sleutel tot succes. Daarom lanceert BNP Paribas **Visie van Experts**: dé plek waar u voortaan alle actuele marktinzichten, analyses en expertvisies overzichtelijk bij elkaar vindt. Zo krijgt u direct toegang tot informatie waarmee u sneller kansen herkent en beter kunt inspelen op de markt.

Kijk [hier](#) voor een actueel overzicht van artikelen en video's.

De waarde van uw belegging kan fluctueren. In het verleden behaalde resultaten bieden geen garantie voor de toekomst. Turbo's zijn complexe instrumenten en brengen vanwege het hefboomeffect een hoog risico mee van snel oplopende verliezen. 7 op de 10 retail beleggers verliest geld met de handel in turbo's. Het is belangrijk dat u goed begrijpt hoe turbo's werken en dat u nagaat of u zich het hoge risico op verlies kunt permitteren.

**AirFrance KLM - Bulls steken de SMA lijn over**



Het lukt deze week om de SMA lijn over te steken, om daarmee een positieve trendfase te starten. Althans, dat is de intentie van de bulls zo te zien. Ondersteund door alle indicatoren is er stijgingsruimte tot 13+ of iets lager, om daarna eerst een nieuwe bodem te plaatsen als verificatie voor een nieuwe trendfase. Zolang de koers boven krap 11,00 blijft bewegen, geldt de strategie 'kopen op zwakte'.

[Bekijk de BNP Paribas Turbo's](#)

**Heijmans - Stieren prima op stoom**



Er is al geruime tijd sprake van een positieve ondertoon, getuige de serie hogere toppen en hogere bodems boven een fier opkrukkende SMA lijn. Daar wordt deze week een witte candle aan toegevoegd, na het Bullish Engulfing patroon van vorige week, waardoor opnieuw de ATH wordt scherp gesteld. Geen overspannenheid, dus de bulls mogen hun pad vervolgen. Wanneer een zwarte candle?

[Bekijk de BNP Paribas Turbo's](#)

**Basic-Fit - Trend wordt vervolgd**



Al geruime tijd is er sprake van koersvorming binnen een stijgingskanaal. Onlangs een bodem op de steunlijn met aansluitend witte candles, de bulls vervolgen hun pad, de trend wordt hervat. De indicatoren in een verse upstand, dus de bovenkant van het stijgingskanaal rond 35+ kan worden opgezocht. Koopkansen voor trendvolgende beleggers, aldus de coach.

[Bekijk de BNP Paribas Turbo's](#)

EUR/USD - Weinig animo bij de spelers

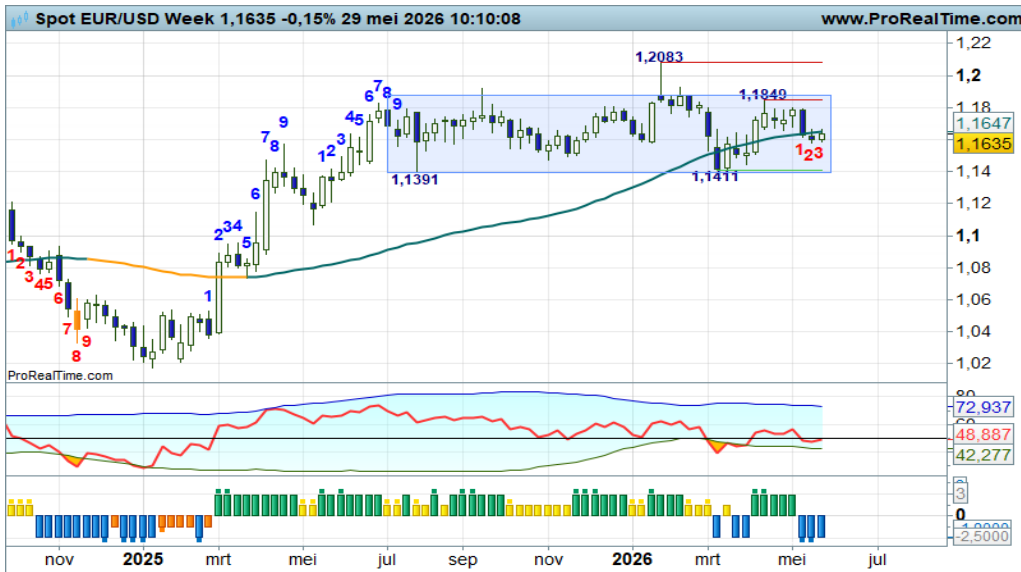

De contouren van een trading range met afgerond 1,14 als steunlijn en 1,18+ als weerstand zijn goed zichtbaar. Een zwieperig koersbeeld, geen mooie serie toppen en bodems, geen mooie trendmatigheid. Dan maar vasthouden aan de signalen binnen de range en dan blijkt dat de spelers thans stilstaan midden in de range. Geen mooi plaatje om Turbo posities te overwegen, aldus de coach.

[Bekijk de BNP Paribas Turbo's](#)

Euro Bund Future - Rebound pogingen



“Echter, ik zie positieve divergentie op de RSI, dus enige opwaartse stierendrang is goed mogelijk. Bij meer witte candles lijkt een rebound naar de SMA aannemelijk”, zo meldde ik vorige week. En ja hoor, de bulls in de aanval, op weg naar de SMA lijn, een dappere rebound, maar nog geen trendomkeer. Spannende propositie voor koopjesjagers!

[Bekijk de BNP Paribas Turbo's](#)

30Y TBond Future - Matige rebound in gang gezet



“De RSI kan echter zorgen voor bodenvorming, dus blijf alert als er Turbo Short posities uitstaan”, zo meldde ik vorige week. Welnu, deze week een witte candle in combinatie met een OS-UP cross bij de RSI. Opveren vanaf de groene streep naar de SMA op krap 115 is voornamelijk het meest waarschijnlijke scenario. Turbo Long kansen voor de liefhebbers.

[Bekijk de BNP Paribas Turbo's](#)

**Goud - Stabilisatie met milde berendruk**



De ondertoon is positief, maar het kost de nodige moeite om de trend te vervolgen. Stabilisatie tussen 4150 steun en krap 5000 weerstand, dat zijn thans de kriptstrepen die van belang zijn. De RSI stuurt aan op bodenvorming, dus een hernieuwde aanval tot boven 5000 lijkt het meest waarschijnlijke scenario. Maar dan moeten er wel wite candles verschijnen. We wachten op de bodemstampers.

[Bekijk de BNP Paribas Turbo's](#)

**Zilver - Eerder correctie in tijd dan in prijs**



“De trend blijft intact en kan worden hervat met een bullenrit naar 97 of hoger. Een positief getint plaatje zonder al te veel turbulentie, dus een mooi speelveld voor trendvolgende beleggers”, zo meldde ik onlangs. Deze week een hapering om de trend te vervolgen, de eerste rode streep op krap 84 wordt immers niet geslecht. Volgende week een hernieuwde poging? Zo niet, dan mogelijk een correctie in tijd in plaats van prijs.

[Bekijk de BNP Paribas Turbo's](#)

**BrentOil future - Afkoeling op het olieveld**



De grafiek gaf al eerder aan dat topvorming en correctie goed zouden passen. Welnu, vorige week al een eerste aanzet, deze week aanzwellende berendruk met de swingteller op -1. Afdalen naar de 77+ zone of wellicht lager om daarna de trend te vervolgen, dat is het idee. Voor nu dus overwegen om Turbo Long posities te verkleinen of te neutraliseren.

[Bekijk de BNP Paribas Turbo's](#)

De waarde van uw belegging kan fluctueren. In het verleden behaalde resultaten bieden geen garantie voor de toekomst. Turbo's zijn complexe instrumenten en brengen vanwege het hefboomeffect een hoog risico mee van snel olopende verliezen. 7 op de 10 retail beleggers verliest geld met de handel in turbo's. Het is belangrijk dat u goed begrijpt hoe turbo's werken en dat u nagaat of u zich het hoge risico op verlies kunt permitteren.

Nico Bakker heeft een positie in de AEX index.

### **Risicowaarschuwing**

Turbo's zijn complexe instrumenten en brengen vanwege het hefboomeffect een hoog risico mee van snel oplopende verliezen. 7 op de 10 retail beleggers verliest geld met de handel in turbo's. Het is belangrijk dat u goed begrijpt hoe turbo's werken en dat u nagaat of u zich het hoge risico op verlies kunt permitteren.

### **Disclaimer**

Nico Bakker is directeur/eigenaar van BTAC Visuele Analyse en als zelfstandig consultant gelieerd aan BNP Paribas S.A. ([www.bnpparibasmarkets.nl](http://www.bnpparibasmarkets.nl)). De informatie in deze publicatie is niet bedoeld als individueel beleggingsadvies of als een individuele aanbeveling tot het doen van bepaalde beleggingen. Iedere belegging die u overweegt, dient u te toetsen aan uw persoonlijk beleggersprofiel of te bespreken met uw beleggingsadviseur. De waarde van uw beleggingen kan fluctueren. In het verleden behaalde resultaten bieden geen garantie voor de toekomst. De standpunten en vooruitzichten van Bakker geven diens technische mening weer over het betreffende item in de hoedanigheid van technisch analist en consultant.

De beloning aan Bakker staat/ stond/ zal niet direct of indirect in relatie (staan) tot zijn specifieke aanbevelingen of standpunten in deze publicatie.

Nico Bakker van BTAC heeft mogelijk een positie in een van de onderliggende waarden, zoals beschreven in dit document, evenals financiële instrumenten die hiermee verband houden. Er kan tevens sprake zijn van indirecte deelnemingen via beleggingsfondsen, pensioenfondsen en/of kapitaalverzekeringen waarin wordt belegd en waar hij of andere medewerkers van BTAC geen invloed hebben op het beleggingsbeleid. Verder zijn er geen andere potentiële belangenconflicten bekend.

Lees hier de disclaimer ten aanzien van beleggingsaanbevelingen die op dit document van toepassing is: <https://www.bnpparibasmarkets.nl/disclaimerbeleggingsaanbevelingen>.



**BNP PARIBAS**

**De bank voor een wereld in verandering**