



**TA: Chart Navigator  
MARKETING**

Meer informatie  
Ga naar  
[www.bnpparibasmarkets.nl](http://www.bnpparibasmarkets.nl)  
of bel 0900 MARKETS  
(0900 6275387; lokaal tarief)  
X / Twitter: @TheDailyTurbo

Het gaat prima op de aandelenvelden, opluchting en optimisme leiden tot hogere koersen, links en rechts is er zelfs sprake van een **“Record regen”**, wie had dat gedacht gezien de geopolitieke spanningen. De charts hebben al die tijd de juiste route aangegeven, dus als belegger had je de juiste navigatie tool tot je beschikking. Maar dat wisten de actieve en dynamisch ingestelde Dashboard beleggers natuurlijk al lang.

**AEX-Index® - Spannend boven in het veld**



Er is nog steeds sprake van koersvorming binnen een stijgingskanaal, maar deze week toch een hapering bij de bulls om overtuigend de rode streep op 1031+ te slechten, ondanks het aanscherpen van de ATH. Toch topvorming als opmaat voor een correctie naar de 960 zone, of slechts een adempauze om straks weer druk te zetten op de 1031+ weerstand? De candle van komende week moet uitsluitsel geven. Bij meer aarzelingen vanuit de stierenhoek overwegen om met Money Management uw posities te managen, zo luidt de coaching overweging.

**Inhoud Chart Navigator**

Indices	P. 2
ETF's	P. 4
AEX® Hoofdfondsen	P. 5
TA Coaching Rubriek	P. 14
Turbo Titels Midkap	P. 15
Valuta - Obligaties	P. 16
Grondstoffen	P. 16

**Wilt u reageren?**

Heeft u opmerkingen, vragen, suggesties, aanvullingen, wilt u reageren? Doe dit dan door een email te sturen naar:

[markets@bnpparibas.com](mailto:markets@bnpparibas.com)

De RealTime grafieken in deze editie zijn bijgewerkt op de ochtend van de publicatie. De weekslotkoers kan de definitieve weekcandle en het bijbehorende scenario wijzigen.

**Analyses en coaching:**

Nico P.R. Bakker  
X / Twitter: @TheDailyTurbo  
[www.bnpparibasmarkets.nl](http://www.bnpparibasmarkets.nl)

Bekijk de BNP Paribas Turbo's



**BNP PARIBAS**

**De bank voor een wereld in verandering**

De waarde van uw belegging kan fluctueren. In het verleden behaalde resultaten bieden geen garantie voor de toekomst. Turbo's zijn complexe instrumenten en brengen vanwege het hefboomeffect een hoog risico mee van snel oplopende verliezen. 7 op de 10 retail beleggers verliest geld met de handel in turbo's. Het is belangrijk dat u goed begrijpt hoe turbo's werken en dat u nagaat of u zich het hoge risico op verlies kunt permitteren.

**BEL20 Index - Stabilisatie boven in het veld**



Deze week wat haperingen bij de rode zone. Uit hoofde van Money Management overwegen om Turbo Long posities te verkleinen en te wachten op nieuwe aankans bij een uitbraak of bij een nieuwe bodem. De trend komt niet in gevaar, getuige het verloop van de RSI, dus 'kopen op zwakte' is vooralsnog de gewenste strategie.

[Bekijk de BNP Paribas Turbo's](#)

**DAX® index - Tamme strijd bij de SMA lijn**



Het wil niet erg vlotten met het koersverloop, er is sprake van een tamme strijd bij de SMA lijn. De bulls lukt het niet om overtuigend weg te lopen van de sleepkabel, de beren krijgen ook geen poot aan de grond. Dan maar wachten op een overtuigend signaal waar uit blijkt wat de spelers van plan zijn. Een zijlijnpositie is ook een positie, nietwaar?

[Bekijk de BNP Paribas Turbo's](#)

**EUROSTOXX50® index - Bulls blijven hangen**



Er was reeds een aanwijzing voor een hapering in de bullenparade. Dat wordt deze week bevestigd met een tweede magere sprieterige candle. Er dreigt meer berendruk en correctie naar de SMA lijn. Turbo Long posities wat verkleinen en wachten op nieuwe aankans op lagere niveaus. 'Kopen op zwakte' blijft de aangewezen strategie.

[Bekijk de BNP Paribas Turbo's](#)

De waarde van uw belegging kan fluctueren. In het verleden behaalde resultaten bieden geen garantie voor de toekomst. Turbo's zijn complexe instrumenten en brengen vanwege het hefboomeffect een hoog risico mee van snel olopende verliezen. 7 op de 10 retail beleggers verliest geld met de handel in turbo's. Het is belangrijk dat u goed begrijpt hoe turbo's werken en dat u nagaat of u zich het hoge risico op verlies kunt permitteren.

**NASDAQ index - Mooie bullenrit, nieuwe ATH**



Aan euforie geen gebrek op dit speelveld, waarbij de bulls flinke veerkracht tonen vanaf de SMA lijn. De bulls hebben momenteel vrij baan, geen rode strepen op het veld, geen overspannenheid, ze mogen lekker doorstomen en de ATH steeds verbeteren. Maar eens bezien wanneer ze hoogtevrees krijgen. Bij een eerstvolgende zwarte candle is dat het geval.

[Bekijk de BNP Paribas Turbo's](#)

**S&P500 index - Bulls vervolgen de trend op uncharted territory**



Weglopen van de SMA lijn en rap opstomen en zelfs een nieuw hoogterecord vestigen. Dat is het charttechnische beeld van dit speelveld. Uiteraard alle indicatoren in de plus, dus de bulls staan niets in de weg om hun pad te vervolgen. Nu navigeren op de indicatoren als er koopposities uitstaan.

[Bekijk de BNP Paribas Turbo's](#)

**NIKKEI 225 index - Bulls houden de regie**



Ook op dit speelveld laten de bulls zien dat zij heer en meester zijn. Onlangs al bodemvorming onder in het stijgingskanaal, deze week verder omhoog met alle indicatoren in de plus. De trend blijft intact, maar gaat het lukken om de rode weerstandlijn te passeren? Zo niet, dan toch uit hoofde van Money Management Turbo Long posities verkleinen of neutraliseren. Let dus op bij een eerstvolgende zwarte candle.

[Bekijk de BNP Paribas Turbo's](#)

De waarde van uw belegging kan fluctueren. In het verleden behaalde resultaten bieden geen garantie voor de toekomst. Turbo's zijn complexe instrumenten en brengen vanwege het hefboomeffect een hoog risico mee van snel olopende verliezen. 7 op de 10 retail beleggers verliest geld met de handel in turbo's. Het is belangrijk dat u goed begrijpt hoe turbo's werken en dat u nagaat of u zich het hoge risico op verlies kunt permitteren.

ETF - All Country World Index

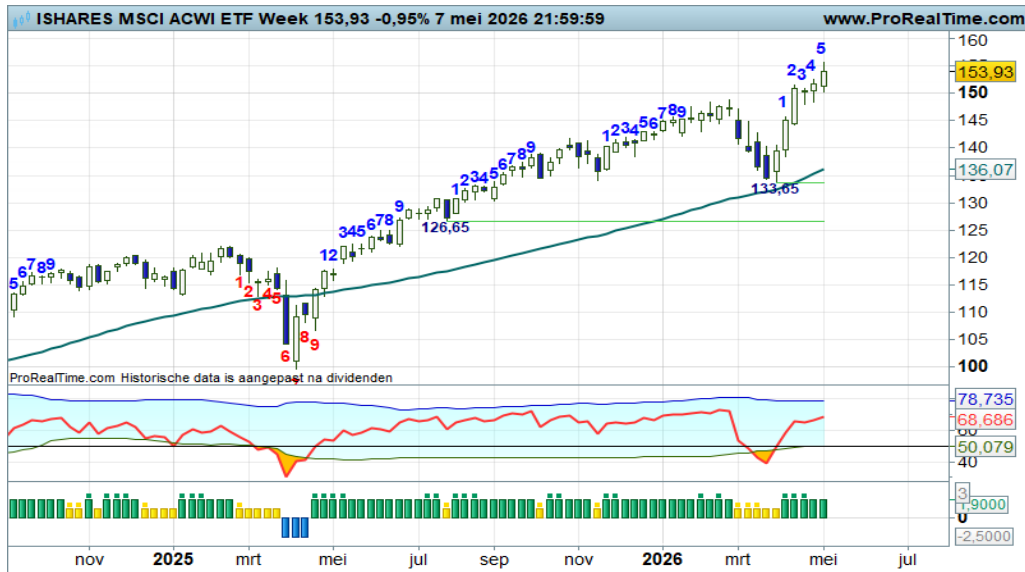

Wilt u wereldwijd beleggen, maar niet zelf speuren naar kansen op land-, sector-, of fondsniveau? Dan is deze ETF voor u de ideale oplossing. Volg het koersverloop met bijbehorende Dashboard conditie en coaching voor concrete acties. En wat blijkt deze week? Een prima vervolg van de uptrend, de bulls blijven aan zet, ze zorgen zelfs voor een nieuw hoogterecord. Bij een eerstvolgende zwarte candle oppassen voor mogelijke topvorming.

[Bekijk de BNP Paribas Turbo's](#)

ETF - Gold Miner



Goud en aanverwante titels genieten al geruime tijd warme belangstelling bij beleggers, vooral als 'safe haven'. De grafiek toont een positieve ondertoon, waardoor het beleggen met een Turbo Long positie gerechtvaardigd is. Deze week echter de swingteller naar -2, dus blijf alert op extra corrigerende berentikken. De RSI daarentegen stuurt aan op bodenvorming.

[Bekijk de BNP Paribas Turbo's](#)

ETF - Technology Select Sector



"Tech doet het goed" dat was onlangs het thema van mijn Lunch Video Webinar. Daar besprak ik ook deze ETF. De swingteller op +5 deze week (ook andere indicatoren in de plus) met zelfs een nieuw hoogterecord! De bulls prima in het zadel, zij hebben vrij baan om de koers verder noordwaarts te duwen. Maar eens bezien wanneer ze hoogtevrees krijgen. Dat is het moment om Turbo Long posities af te bouwen.

[Bekijk de BNP Paribas Turbo's](#)

De waarde van uw belegging kan fluctueren. In het verleden behaalde resultaten bieden geen garantie voor de toekomst. Turbo's zijn complexe instrumenten en brengen vanwege het hefboomeffect een hoog risico mee van snel olopende verliezen. 7 op de 10 retail beleggers verliest geld met de handel in turbo's. Het is belangrijk dat u goed begrijpt hoe turbo's werken en dat u nagaat of u zich het hoge risico op verlies kunt permitteren.

**ABN Amro Bank - Bulls blijven aan zet**



Na recente bodemvorming op de SMA lijn, de ideale plek voor een bodem, zijn de bulls al aardig op weg naar de rode streep op 31+. Maar een tussentijdse pauze, een pas op de plaats is altijd mogelijk. Even rust om daarna de rit te vervolgen, dat is het idee. Nu is het wachten op het uitnemen van de eerste rode streep. Of gaan we daar topvorming zien? Hoe het ook zij, Turbo Long posities mogen vooralsnog worden aangehouden.

[Bekijk de BNP Paribas Turbo's](#)

**Adyen - Slappe rebound**



“Start van een rebound richting zo mogelijk de 1300 zone, om daarmee de afstand met de SMA lijn te verkleinen. Rebound kansen voor de liefhebbers”, zo meldde ik recent. Deze week echter opnieuw een aarzeling, een pas op de plaats, maar rebound posities blijven gerechtvaardigd, conform de stand van de DBS indicator. Maar gezien de slappe rebound hou posities maar bescheiden.

[Bekijk de BNP Paribas Turbo's](#)

**Aegon - Bulls vervolgen hun pad**

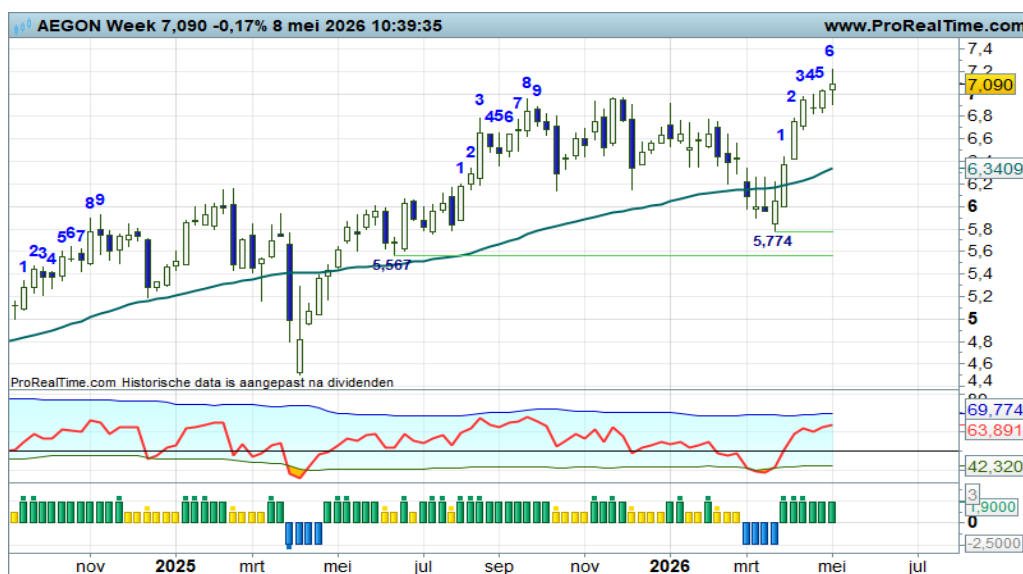

“Zij bereiken inmiddels de rode streep op 6,97 en dan kent u het motto: keren of passeren. Komende week moet blijken wat de spelers van plan zijn. Daar dan uw actie op afstemmen. Deze week in ieder geval druk op de rode streep, toch een doorbraak aanstaande?”, zo schreef ik vorige week. En zie, de rode streep is verdwenen, een verdere opmars naar de 8+ zone lijkt aannemelijk.

[Bekijk de BNP Paribas Turbo's](#)

Ahold - Corrigerende berentikken



“Deze week lijkt de markt aan te sturen op een correctie. Turbo Long posities mogen deels generaliseerd worden”, zo meldde ik vorige week naar aanleiding van de Dashboard metingen. Deze week een flinke zwarte candle als vervolg, de beren pakken tijdelijk de regie tot zo mogelijk de SMA lijn rond 35+. Wacht op wit voor nieuwe of additionele koopkansen.

Bekijk de BNP Paribas Turbo's

Akzo Nobel - Rommelige rebound

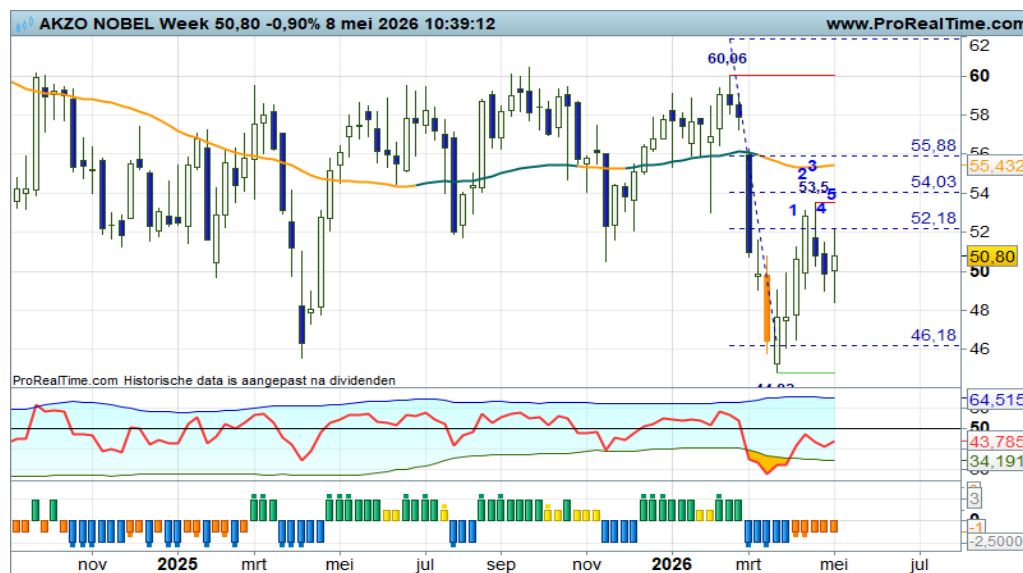

Na de bodem op 46+ een V-spike recovery, oftewel een scherpe rebound die deze week opnieuw hapert, getuige de zwieperige candle. Einde rebound of slechts een adempauze? Er dreigt een lagere top onder de SMA lijn, dus de Down status zou aan kracht kunnen winnen. Blijf alert als er koopposities uitstaan.

Bekijk de BNP Paribas Turbo's

Arcelor Mittal - Bulls ruiken de rode strepen



Een keurig maar ook volatiel plaatje. Eerst een felle correctie tot krap 40, thans een net zo felle actie van de bulls om de trend een nieuwe impuls te geven richting de 57+ zone. Alles in de plus, trendvolgende beleggers mogen hun Turbo Long posities aanhouden. Wel even opletten wat er bij de rode strepen gaat gebeuren. Pas maar Money Management toe.

Bekijk de BNP Paribas Turbo's

De waarde van uw belegging kan fluctueren. In het verleden behaalde resultaten bieden geen garantie voor de toekomst. Turbo's zijn complexe instrumenten en brengen vanwege het hefboomeffect een hoog risico mee van snel olopende verliezen. 7 op de 10 retail beleggers verliest geld met de handel in turbo's. Het is belangrijk dat u goed begrijpt hoe turbo's werken en dat u nagaat of u zich het hoge risico op verlies kunt permitteren.

**ASMI - Stieren stoten de kop**



Veel turbulentie met een redelijk hoge trendmatigheid, dat is kenmerkend voor dit speelveld. Deze week de bulls opnieuw bij de weerstandlijn van het stijgingskanaal. Dit kan de opmaat zijn voor een gezonde afkoeling naar de onderkant van het stijgingskanaal rond 700. Formeel nog geen exit long signaal, maar wat winsten afromen is te overwegen.

[Bekijk de BNP Paribas Turbo's](#)

**ASML - Grillige trendfase**



“En zie hier de pogingen van de bulls om de trend een nieuwe impuls te geven met voorsnog een beperkt opwaarts potentieel”, zo besloot ik onlangs mijn commentaar. Ik kan hier aan toevoegen dat de rode streep op 1300+ een lastige hobbel is. Bij deze voortgang doemen de contouren van een trading range op. Deze week echter toch wel weer druk op de rode lijn, het is en blijft spannend.

[Bekijk de BNP Paribas Turbo's](#)

**ASR Nederland - Bulls lekker in het zadel**



De bulls stomen aardig door, de ATH wordt opnieuw aangescherpt, de bulls hebben vrij baan. Maar eens bezien tot hoever ze zullen reiken. Koopposities voorsnog aanhouden, aldus de coach. Zo luidt in het kort mijn commentaar. Navigeren op de indicatoren en hou de kleur van de candle in de gaten als eerste indicatie voor een mogelijke wijziging in het sentiment.

[Bekijk de BNP Paribas Turbo's](#)

De waarde van uw belegging kan fluctueren. In het verleden behaalde resultaten bieden geen garantie voor de toekomst. Turbo's zijn complexe instrumenten en brengen vanwege het hefboomeffect een hoog risico mee van snel olopende verliezen. 7 op de 10 retail beleggers verliest geld met de handel in turbo's. Het is belangrijk dat u goed begrijpt hoe turbo's werken en dat u nagaat of u zich het hoge risico op verlies kunt permitteren.

**BESI - Wat een solide trend, pas op voor een afkoeling!**



Het gaat uitstekend met de bulls op dit veld. Een mooi maar ook wel volatiel proces van hogere toppen en hogere bodems zorgt voor een wispelturige trendfase zonder rode strepen in het veld. Alle indicatoren in de plus, dus een verdere koersstijging is aannemelijk. Maar blijf alert, want de RSI raakt de OB lijn. Euforie krijgt de overhand, stel op tijd wat winsten veilig als topvorming dreigt.

[Bekijk de BNP Paribas Turbo's](#)

**CVC Capital - Rebound wordt vervolgd**



Het zag er naar uit dat de rebound zou opdrogen bij de 50% Fibro lijn, maar deze week doen de bulls er toch een schepje bovenop. Verder rebounden naar de SMA lijn rond 14,65 lijkt aannemelijk, een trendbreuk ligt niet direct voor de hand getuige het verloop van de RSI. Dus blijf waakzaam op topvorming.

[Bekijk de BNP Paribas Turbo's](#)

**DSM - Firmenich - Voorzichtige rebound**



Onlangs een Bullish Engulfing patroon met de swingteller op +1. Dat was het startschot voor een voorzichtige rebound die nu nog gaande is. Schoorvoetend opstomen naar de SMA lijn rond 76, dat is de opdracht voor de bulls. Voor nu bezien tot hoever zij kunnen reiken. Rebound posities zijn vooralnog gerechtvaardigd, ondanks de magere stapjes van de bulls.

[Bekijk de BNP Paribas Turbo's](#)

De waarde van uw belegging kan fluctueren. In het verleden behaalde resultaten bieden geen garantie voor de toekomst. Turbo's zijn complexe instrumenten en brengen vanwege het hefboomeffect een hoog risico mee van snel olopende verliezen. 7 op de 10 retail beleggers verliest geld met de handel in turbo's. Het is belangrijk dat u goed begrijpt hoe turbo's werken en dat u nagaat of u zich het hoge risico op verlies kunt permitteren.

**Exor NV - Pas op voor de beer**



Een dapper herstel vanaf de krap 60 zone, maar dat lijkt nu voorbij gezien de haperende candles. De weerstandzone rond 75+ lijkt een te zware dobber voor de bulls. Dus het gevaar van aanzwellende berendruk en een hervatting van de downtrend lijkt aannemelijk. Rebounders weten wat ze moeten doen. Voor trendbeleggers is er voornamelijk geen eer te behalen.

[Bekijk de BNP Paribas Turbo's](#)

**Heineken - Weer bodemen bij 65, maar de bulls overtuigen nog niet**



“En weer bij de 65+ zone. Gaat het lukken om van hieruit te rebounden? Deze week een voorzichtige poging hiertoe. Iets meer bevestiging gewenst voor rebound posities, zo luidt de coaching overweging”. Gaat het lukken om uiteindelijk de 80+ zone te bereiken? Deze week een hapering, maar eens bezien of de cruciale 65+ zone intact blijft. Al met al een moeizaam koersverloop.

[Bekijk de BNP Paribas Turbo's](#)

**IMCD - Bulls bewerkstelligen een breakout**



De recente uitbraakpoging krijgt deze week een vervolg met nog steeds de dreigende RSI. De swingteller naar +7 of hoger de komende weken om daarn een pullback te starten, dat lijkt mij een wenselijk scenario. Al met al een spannende positieve overgangsfase met als hamvraag of er daadwerkelijk een trendomkeer komt.

[Bekijk de BNP Paribas Turbo's](#)

**ING - V-spike kan worden afgerond**



De V-spike koersbeweging lijkt een beetje op te drogen nipt onder de 25+ weerstandzone. Gaan we een trading box configuratie zien tussen 25+ en 20+? Een verdere aarzeling bij de bulls behelst topvorming als opmaat voor een afdaling naar de 20+ zone, hou daar als trendbelegger rekening mee, zo meldt de coach. Deze week wel weer een poging vanuit de stierenhoek om de bovenkant van de range onder druk te zetten.

[Bekijk de BNP Paribas Turbo's](#)

**KPN - Stieren mogen een stap terug doen**



Langzaam meer berendruk, maar van een overtuigende correctie is nog geen sprake. De Fibo zone rond 4,47 tot 4,20 houdt de bulls in de race. Een correctie in tijd in plaats van prijs? Maar even aanzien wat de spelers voor ons in petto hebben. 'Kopen op zwakte' blijft voorsnog de aangewezen strategie, zo meent de coach.

[Bekijk de BNP Paribas Turbo's](#)

**NN Group - Bulls volop in de race met nieuwe ATH!**



Al geruime tijd is er sprake van een positieve ondertoon, een serie hogere toppen en hogere bodems boven een rap opkrukkende SMA lijn. De huidige opswing is al aardig onderweg met deze week weer een nieuw hoogterecord, de bulls zijn nog nooit zo hoog geweest. Geen overspannenheid, geen rare koerspatronen, ik zet in op 80+ als haalbare koerszone.

[Bekijk de BNP Paribas Turbo's](#)

De waarde van uw belegging kan fluctueren. In het verleden behaalde resultaten bieden geen garantie voor de toekomst. Turbo's zijn complexe instrumenten en brengen vanwege het hefboomeffect een hoog risico mee van snel olopende verliezen. 7 op de 10 retail beleggers verliest geld met de handel in turbo's. Het is belangrijk dat u goed begrijpt hoe turbo's werken en dat u nagaat of u zich het hoge risico op verlies kunt permitteren.

**Philips** - Moeizaam koersverloop bij de cruciale steunlijn



Het gaat er nogal onrustig aan toe op dit speelveld. Dan maar op afstand de situatie beoordelen. Dan zie ik een heftige strijd bij de SMA lijn, de dynamische trendlijn die de bulls in de race moet houden met nipt daaronder de cruciale steunlijn op 22. Van 22+ naar 27+ dat is een aannemelijke route, interessant voor Turbo Long spelers. Maar dan moeten de bulls wel iets meer enthousiasme tonen.

[Bekijk de BNP Paribas Turbo's](#)

**Prosus** - Rebound beweging met moeizame bullenstapjes



Met de nodige wispelturigheid lijkt het toch te lukken om binnen de downtrend op te veren. Groene steunstreep op 38+, opwaarts potentieel tot 47+, al met al een spannende propositie voor countertrend spelers en koopjesjagers. Letwel, er moet meer gebeuren om het tij te keren. Deze week een pas op de plaats voor de bulls. Maar eens bezien of ze komende week een overtuigende witte candle kunnen produceren.

[Bekijk de BNP Paribas Turbo's](#)

**RELX** - Bulls tonen weinig enthousiasme

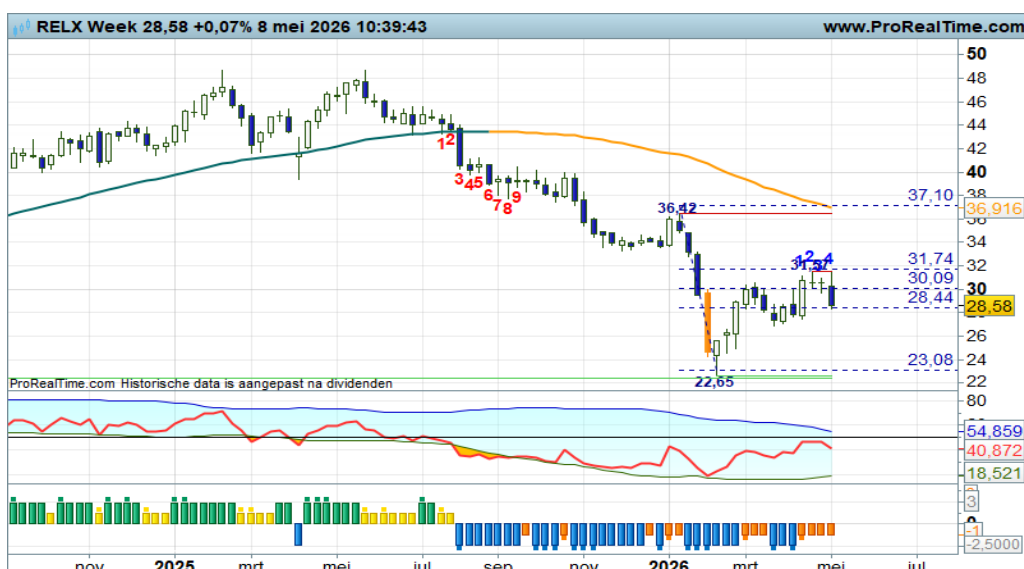

Er is weliswaar sprake van een rebound status op het Dashboard, de bulls tonen vooralsnog weinig enthousiasme om de koers naar hogere niveaus te drukken. Toch weer een lagere top en een vervolg van de dalende trend? Komende week zouden de indicatoren dit kunnen bevestigen. Blijf dus alert als er rebound posities uitstaan.

[Bekijk de BNP Paribas Turbo's](#)

De waarde van uw belegging kan fluctueren. In het verleden behaalde resultaten bieden geen garantie voor de toekomst. Turbo's zijn complexe instrumenten en brengen vanwege het hefboomeffect een hoog risico mee van snel olopende verliezen. 7 op de 10 retail beleggers verliest geld met de handel in turbo's. Het is belangrijk dat u goed begrijpt hoe turbo's werken en dat u nagaat of u zich het hoge risico op verlies kunt permitteren.

**SBM Offshore** - Dreigende topvorming



In de afgelopen weken is het de bulls gelukt om de koers fors noordwaarts te sturen. In een redelijk rechte streep naar 36+, een uitstekende prestatie. Maar houden ze dit tempo vol? De afsand met de SMA lijn groeit aanzienlijk, de RSI raakt de OB-lijn, swingteller naar -1. Voldoende reden om uit hoofde van Money Management Turbo Long posities te verkleinen.

[Bekijk de BNP Paribas Turbo's](#)

**Shell PLC** - Logische correctie



Na de parabolische koersbeweging, inclusief indicaties van teveel euforie boven in het veld, volgde een rondje winstnemingen. Een gezonde afkoeling, niks meer niks minder. De correctiefase is valide, dus is het wachten op bodenvorming om daar weer nieuwe of additionele aankans aangereikt te krijgen. Kopen op zwakte dus, maar wacht op wit.

[Bekijk de BNP Paribas Turbo's](#)

**UMG** - Reboundfase droogt op



“Langzaam zien we stabilisatie nipt onder de SMA lijn en onder de rode streep op 21+. Afwisselend witte en zwarte candles, het zebra patroon, bevestigt het zijwaartse koersritme”. Deze week weliswaar een witte candle, maar dat zou wel eens de laatste stuip trekking van de bulls kunnen zijn. De dreiging van een vervolg van de dalende trend blijft aanwezig.

[Bekijk de BNP Paribas Turbo's](#)

De waarde van uw belegging kan fluctueren. In het verleden behaalde resultaten bieden geen garantie voor de toekomst. Turbo's zijn complexe instrumenten en brengen vanwege het hefboomeffect een hoog risico mee van snel olopende verliezen. 7 op de 10 retail beleggers verliest geld met de handel in turbo's. Het is belangrijk dat u goed begrijpt hoe turbo's werken en dat u nagaat of u zich het hoge risico op verlies kunt permitteren.

Unilever - Rebound komt nog niet lekker van de grond



De bulls slijpen hun messen voor een counter aanval. Recent een zware MRI candle, gevolgd door wat magere candles met de RSI die opveert vanaf de OS lijn. Voldoende reden om een opleving naar de Fibo lijnen op 53+ tot 56+ te verwachten. Een spannend plaatje voor koopjesjagers. Deze week een pas op de plaats zo te zien. Volgende week weer wit?

[Bekijk de BNP Paribas Turbo's](#)

WDP - Extra aanloopje



De spelregels van het Dashboard Beleggen worden gerespecteerd door de spelers. Er werd immers correct opgeveerd vanaf de SMA lijn rond 21+, gevolgd door een scherpe opwaartse beweging, als zijnde het vervolg van de uptrend. Nu een korte correctie richting de SMA lijn, liefst iets hoger, om daarna weer noordwaarts op te stomen, dat is het idee. Wacht dus op de bodemstampers.

[Bekijk de BNP Paribas Turbo's](#)

Wolters Kluwer - Bodemstampers hebben het moeilijk



De contouren van een dubbele bodem rond 59,00 waren aanleiding voor de bulls om zich weer eens te laten zien op het veld. Met voorzichtige sprongetjes proberen zij de afstand met de dalende SMA lijn te verkleinen. Opnieuw dus een poging om te rebounden. Maar eens bezien of de bulls in staat zijn om wat 'mannelijke' candles te produceren. Deze week hebben ze er in ieder geval geen zin in.

[Bekijk de BNP Paribas Turbo's](#)

De waarde van uw belegging kan fluctueren. In het verleden behaalde resultaten bieden geen garantie voor de toekomst. Turbo's zijn complexe instrumenten en brengen vanwege het hefboomeffect een hoog risico mee van snel olopende verliezen. 7 op de 10 retail beleggers verliest geld met de handel in turbo's. Het is belangrijk dat u goed begrijpt hoe turbo's werken en dat u nagaat of u zich het hoge risico op verlies kunt permitteren.

**Trendbreuk of trendomkeer?**

Zolang de koersontwikkeling positief is, oftewel er is sprake van een stijgende trendfase, is het voor beleggers relatief makkelijk om koopposities aan te houden. Maar het wordt spannend als de trend haperingen vertoont, of zelfs een trendbreuk laat zien. Superspannend, maar dat wil niet zeggen dat er sprake is van een trendomkeer. Ik zal beide uitdrukkingen nader toelichten.

Een stijgende trend heeft als belangrijkste charttechnische kenmerk een serie hogere toppen en hogere bodems (HTHB) boven een oplopende trendlijn. Dit proces zou onderbroken kunnen worden door een gelijke top, dat noemen we dan een verzwakking van de trend. Dan kan er een terugval naar de steunlijn volgen met daarna koersvorming onder de lijn. Dit noemen we de breakout beweging. Niet leuk voor trendbeleggers, maar nog geen paniek! Er is sprake van een trendbreuk, een beschadiging van de trend. Een waarschuwing voor een mogelijke verandering van richting. Maar dan zal er eerst een pullback moeten komen, een terugtest naar de gebroken steunlijn, om die als weerstand te testen. Als de pullback mislukt en de koers wordt weer teruggedrukt boven de lijn, dan kunnen we spreken van een vergissing van de markt. De trend kan toch weer worden vervolgd. Er kan ook sprake zijn van stabilisatie of een zijwaarts koersritme na de breakout. Dan noemen we dit nog steeds een trendbreuk en geen trendomkeer, want er is nog geen sprake van een serie lagere toppen en lagere bodems (LTLB).

Dit laatste is kenmerkend voor een dalende trendfase. Dus als de pullback WEL succesvol verloopt en er wordt een eerste top geplaatst onder de gebroken trendlijn, dan kan het LTLB proces aan kracht winnen en de trend daadwerkelijk van richting veranderen. Dan spreken we over een trendomkeer.

Voor trendbeleggers is een trendbreuk een spannende propositie, money management toepassen is wel een overweging. Maar bij een trendomkeer is er een laatste gelegenheid om koopposities weg te doen, want dan verslechtert het klimaat aanzienlijk. Een gespannen en enigszins afwachtende houding bij een trendbreuk, ingrijpende acties bij een trendomkeer, zo luidt de TA coaching overweging.

*De hiervoor gemelde tekst geldt in omgekeerde vorm als er sprake is van een trendbreuk/trendomkeer van negatief naar positief.*

**Trendbreuk of trendomkeer?**

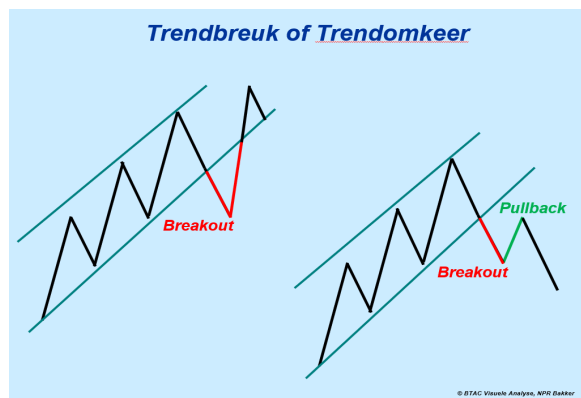

**LUNCH VIDEO WEBINAR**

De wekelijkse Video Webinars op donderdag kunt u terugzien op dit [Lunch Video kanaal](#).



**BB&B VIDEO WEBINAR**

De maandelijkse Video Webinars op maandag kunt u terugzien op dit [BB&B Video kanaal](#).

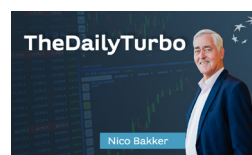

**AEX Video Coaching**

Dagelijkse video met duiding van de AEX dagchart.

<p><b>Instappen bij Airbus</b> 5 mei 2026</p> <p>LEES VOLLEDIGE ARTIKEL</p>	<p><b>Voorwaardelijke koopkans Airbus</b> 5 mei 2026</p> <p>LEES VOLLEDIGE ARTIKEL</p>	<p><b>Technologie blijft nog steeds de motor van de markt</b> 5 mei 2026</p> <p>LEES VOLLEDIGE ARTIKEL</p>
<p><b>Goud terug van recordhoogte: kansen en risico's voor de particuliere belegger</b> 28 apr. 2026</p> <p>LEES VOLLEDIGE ARTIKEL</p>	<p><b>Goud Regelmatig mooie koopkansen</b> 28 apr. 2026</p> <p>LEES VOLLEDIGE ARTIKEL</p>	<p><b>ASMI profiteert van enorme vraag AI-chips</b> 28 apr. 2026</p> <p>LEES VOLLEDIGE ARTIKEL</p>

**Visie van Experts: professionele inzichten op één pagina**

In een wereld waarin markten continu in beweging zijn, is kennis de sleutel tot succes. Daarom lanceert BNP Paribas **Visie van Experts**: dé plek waar u voortaan alle actuele marktinzichten, analyses en expertvisies overzichtelijk bij elkaar vindt.

Zo krijgt u direct toegang tot informatie waarmee u sneller kansen herkent en beter kunt inspelen op de markt.

Kijk [hier](#) voor een actueel overzicht van artikelen en video's.

De waarde van uw belegging kan fluctueren. In het verleden behaalde resultaten bieden geen garantie voor de toekomst. Turbo's zijn complexe instrumenten en brengen vanwege het hefboomeffect een hoog risico mee van snel oplopende verliezen. 7 op de 10 retail beleggers verliest geld met de handel in turbo's. Het is belangrijk dat u goed begrijpt hoe turbo's werken en dat u nagaat of u zich het hoge risico op verlies kunt permitteren.

**Pharming** - De gebeten hond door de zwarte zwaan



Deze week een flinke berendreun op dit speelveld, de zwarte zwaan die zich laat zien en horen. De koers wordt met een flinke klap uit het stijgingskanaal gedrukt tot zelfs onder de SMA lijn. Uiteraard meteen een OS reading bij de RSI en mogelijk steun bij de groene lijn. Voor nu de beren laten uitrazen, komende week zal ik opnieuw de chart duiden.

[Bekijk de BNP Paribas Turbo's](#)

**Fastned** - Teveel euforie!



In de afgelopen weken is het de bulls gelukt om rap weg te lopen van de SMA lijn. Maar dat gaat nu wel gepaard met overdreven positief sentiment, teveel euforie rond de 29+ zone. Oranje MRI candles en een zware OB reading bij de RSI sturen dan ook aan op een gezonde afkoeling. Stel op tijd de Turbo Long posities veilig, laat geen winst opslurpen door de beer, want die slijpt zijn mes.

[Bekijk de BNP Paribas Turbo's](#)

**Randstad** - Dappere rebound



Volgens de spelregels van het Dashboard Beleggen is thans een reboundfase valide, oftewel een opleving binnen de downtrend. Rebounders hebben reeds toegeslagen, zij mogen hun Turbo Long posities aanhouden zolang de candles wit kleuren en de swingteller doortelt. Opwaarts potentieel tot 27+ of hoger tot 30+.

[Bekijk de BNP Paribas Turbo's](#)

EUR/USD - Zwiepen in de trading range

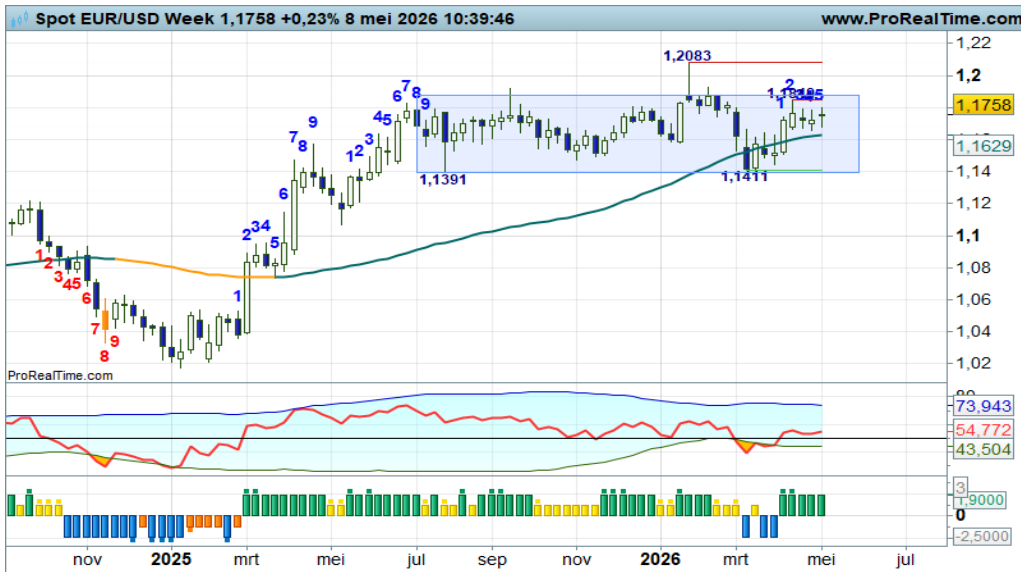

De contouren van een trading range met afgerond 1,14 als steunlijn en 1,18+ als weerstand zijn goed zichtbaar. Een zwiepering koersbeeld, geen mooie serie toppen en bodems, geen mooie trendmatigheid. Dan maar vasthouden aan de signalen binnen de range en dan blijkt dat de spelers thans stilstaan midden in de range. Wachten op een overtuigend signaal, dat is de coaching overweging.

Bekijk de BNP Paribas Turbo's

Euro Bund Future - Uitdagende rebound



“Stevige berentikken tot aan de 124+ steunstreep, gevolgd door een scherpe reactie vanuit de stierenhoek. Een rebound is gaande, ofwel een opleving in de downtrend tot aan de SMA lijn die rond 127 in het veld ligt. Een uitdagende rebound, interessant voor koopjesjagers”, zo schreef ik onlangs. Ik kan hier aan toevoegen dat de bulls deze week moeite hebben om het rebound scenario intact te laten.

Bekijk de BNP Paribas Turbo's

30Y TBond Future - Wordt de dalende trend hervat?

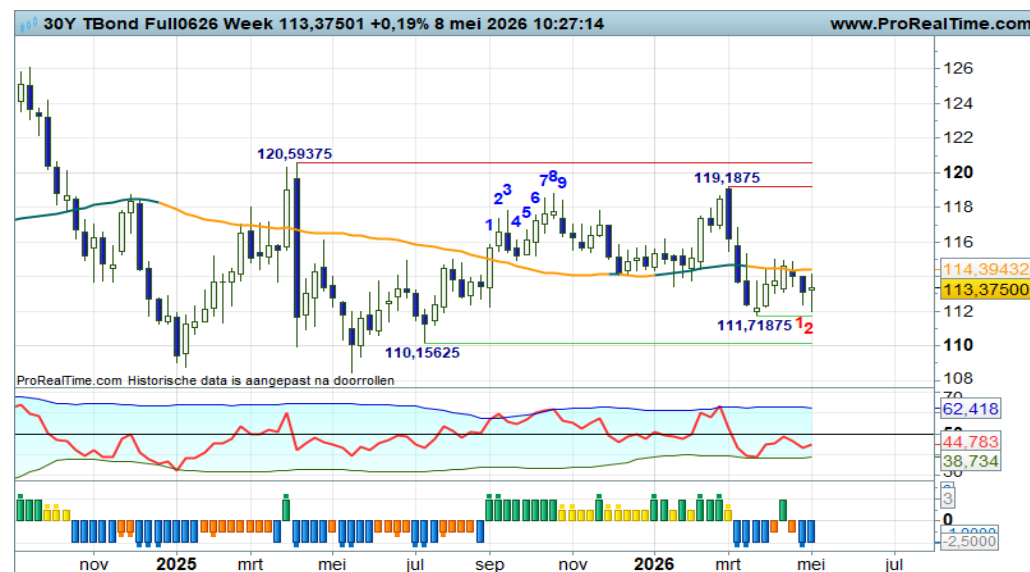

“Een rustige rebound, oftevel een pullback om de SMA als weerstand te testen om daarna een dalende trendfase te starten. Dat is de theoretische onderbouwing van het huidige koersbeeld”, zo schreef ik onlangs. En zie, deze week opnieuw een berencandle tegen de SMA lijn, swingteller naar -2, de Down status op het Dashboard, de beren slaan toe. Rebound posities opruimen dus.

Bekijk de BNP Paribas Turbo's



Nico Bakker heeft een positie in de AEX index.

### **Risicowaarschuwing**

Turbo's zijn complexe instrumenten en brengen vanwege het hefboomeffect een hoog risico mee van snel oplopende verliezen. 7 op de 10 retail beleggers verliest geld met de handel in turbo's. Het is belangrijk dat u goed begrijpt hoe turbo's werken en dat u nagaat of u zich het hoge risico op verlies kunt permitteren.

### **Disclaimer**

Nico Bakker is directeur/eigenaar van BTAC Visuele Analyse en als zelfstandig consultant gelieerd aan BNP Paribas S.A. ([www.bnpparibasmarkets.nl](http://www.bnpparibasmarkets.nl)). De informatie in deze publicatie is niet bedoeld als individueel beleggingsadvies of als een individuele aanbeveling tot het doen van bepaalde beleggingen. Iedere belegging die u overweegt, dient u te toetsen aan uw persoonlijk beleggersprofiel of te bespreken met uw beleggingsadviseur. De waarde van uw beleggingen kan fluctueren. In het verleden behaalde resultaten bieden geen garantie voor de toekomst. De standpunten en vooruitzichten van Bakker geven diens technische mening weer over het betreffende item in de hoedanigheid van technisch analist en consultant.

De beloning aan Bakker staat/ stond/ zal niet direct of indirect in relatie (staan) tot zijn specifieke aanbevelingen of standpunten in deze publicatie.

Nico Bakker van BTAC heeft mogelijk een positie in een van de onderliggende waarden, zoals beschreven in dit document, evenals financiële instrumenten die hiermee verband houden. Er kan tevens sprake zijn van indirecte deelnemingen via beleggingsfondsen, pensioenfondsen en/of kapitaalverzekeringen waarin wordt belegd en waar hij of andere medewerkers van BTAC geen invloed hebben op het beleggingsbeleid. Verder zijn er geen andere potentiële belangenconflicten bekend.

Lees hier de disclaimer ten aanzien van beleggingsaanbevelingen die op dit document van toepassing is: <https://www.bnpparibasmarkets.nl/disclaimerbeleggingsaanbevelingen>.



**BNP PARIBAS**

**De bank voor een wereld in verandering**