



**TA: Chart Navigator
MARKETING**

Meer informatie

Ga naar

www.bnpparibasmarkets.nl

of bel 0900 MARKETS

(0900 6275387; lokaal tarief)

X / Twitter: @TheDailyTurbo

Langzaam verbetert de technische conditie op menig aandelenveld, de bulls zijn goed bezig met het plaatsen van witte weekcandles. Daarbij zien we een **“Strijd bij de SMA”**, candles tegen de gemiddelde lijn of er al nipt boven. Dit impliceert dat er meer en meer koopkansen worden aangereikt voor trendvolgende beleggers. Zij houden daarbij wel het bekende motto voor de bulls ‘Keren of passeren’ goed in de gaten.

AEX-Index® - UP status terug op het Dashboard



Het recente climax scenario vanaf 785, nog maar vier weken geleden, gaat naadloos over in een breakout scenario. Anders gezegd, de bulls blijven aan zet en steken deze week zo mogelijk de SMA lijn over in een poging een verse uptrend te starten. Ze worden daarbij ondersteund door alle indicatoren, de UP status is weer valide. Er is stijgingsruimte tot 952+, jawel, de 9 staat weer op het bord. Al met al mooie vooruitzichten voor trendbeleggers. Het is uiteraard van belang dat de bulls niet meer terugvallen onder de SMA lijn. Onder 900 vervagen de positieve verwachtingen.

Inhoud Chart Navigator

Indices	P. 2
AEX® Hoofdfondsen	P. 4
TA Coaching Rubriek	P. 12
Selectie Midkapfondsen	P. 13
Turbo Titels België	P. 15
Valuta - Obligaties	P. 16
Grondstoffen	P. 16

Wilt u reageren?

Heeft u opmerkingen, vragen, suggesties, aanvullingen, wilt u reageren? Doe dit dan door een email te sturen naar:

markets@bnpparibas.com

De RealTime grafieken in deze editie zijn bijgewerkt op de ochtend van de publicatie. De weekslotkoers kan de definitieve weekcandle en het bijbehorende scenario wijzigen.

Analyses en coaching:

Nico P.R. Bakker

X / Twitter: @TheDailyTurbo

www.bnpparibasmarkets.nl

[Bekijk de BNP Paribas Turbo's](#)



BNP PARIBAS

De bank voor een wereld in verandering

De waarde van uw belegging kan fluctueren. In het verleden behaalde resultaten bieden geen garantie voor de toekomst. Turbo's zijn complexe instrumenten en brengen vanwege het hefboomeffect een hoog risico mee van snel oplopende verliezen. 7 op de 10 retail beleggers verliest geld met de handel in turbo's. Het is belangrijk dat u goed begrijpt hoe turbo's werken en dat u nagaat of u zich het hoge risico op verlies kunt permitteren.

BEL20 Index - Bulls haperen in hun opmars



“Deze week keert de UP status terug op het Dashboard, hetgeen aankopen impliceert voor trend beleggers. Dit zou dan betekenen dat de recente berenklap een vergissing van de markt was”, zo schreef ik vorige week. Deze week delen de beren toch weer een flinke klap uit, waardoor een dubbele top op 4500+ dreigt. Turbulentie zwelt aan. Blijf alert als er koopposities uitstaan. De trend als zodanig blijft intact.

[Bekijk de BNP Paribas Turbo's](#)

DAX® index - Heftige strijd boven de SMA-lijn, de bulls stomen goed door



“Met deze voortgang houden de bulls de trend ternauwernood intact en is een hernieuwde opmars naar de eerste rode streep rond 23.4761 een aannemelijk scenario. Charttechnisch zijn er hernieuwde Turbo Long kansen”, zo luidde mijn recente commentaar. En zie, het geschetste scenario is nog steeds valide. Wat gaan de bulls doen bij de rode streep?

[Bekijk de BNP Paribas Turbo's](#)

EUROSTOXX50® index - Volatiel koersritme, positief beeld valide



Er wordt een volatiele strijd gevoerd boven de SMA lijn, met deze week opnieuw een dappere witte candle. De bulls goed in het zadel, zij mogen verder opstomen richting de 5500+ zone. Zij worden daarbij ondersteund door alle indicatoren, de UP status is valide. Turbo Long kansen derhalve voor trendvolgende beleggers.

[Bekijk de BNP Paribas Turbo's](#)

De waarde van uw belegging kan fluctueren. In het verleden behaalde resultaten bieden geen garantie voor de toekomst. Turbo's zijn complexe instrumenten en brengen vanwege het hefboomeffect een hoog risico mee van snel olopende verliezen. 7 op de 10 retail beleggers verliest geld met de handel in turbo's. Het is belangrijk dat u goed begrijpt hoe turbo's werken en dat u nagaat of u zich het hoge risico op verlies kunt permitteren.

NASDAQ index - Er op of er onder voor de bulls



“De RSI stuurt overigens aan op een opleving richting de SMA lijn. De DBS indicator doet ook een duit in het zakje, dus wel kansen voor rebounders en koopjesjagers”, zo meldde ik recent. Inmiddels is de SMA lijn bereikt en zien we een hapering in de bullenparade. Nu komt het er op aan, keren of passeren voor de bulls. Volgende week weten we meer.

[Bekijk de BNP Paribas Turbo's](#)

S&P500 index - Keren of passeren



De rebound, ofwel het climax scenario, raakt in een spannende fase nu de SMA lijn is bereikt. Gaat het lukken om de gemiddelde lijn over te steken? Zo ja, dan kan een verse uptrend van start gaan. Zo nee, dan oppassen voor hernieuwde berendruk en een dalende trendfase. Even aanzien welke optie de markt zal kiezen.

[Bekijk de BNP Paribas Turbo's](#)

NIKKEI 225 index - Rebound nog in volle gang



Na de flinke afdaling tot ruim 30.000 kon een rebound niet uitblijven. MRI candles, swingteller en RSI gaven hier voeding voor. Vandaar dat de bulls al weer de Fibo grid zijn binnengetroten. Deze week de swingteller op +2 zal hen helpen verder op te stomen richting de SMA lijn. Rebound posities mogen vooralsnog worden aangehouden, aldus de coach.

[Bekijk de BNP Paribas Turbo's](#)

De waarde van uw belegging kan fluctueren. In het verleden behaalde resultaten bieden geen garantie voor de toekomst. Turbo's zijn complexe instrumenten en brengen vanwege het hefboomeffect een hoog risico mee van snel olopende verliezen. 7 op de 10 retail beleggers verliest geld met de handel in turbo's. Het is belangrijk dat u goed begrijpt hoe turbo's werken en dat u nagaat of u zich het hoge risico op verlies kunt permitteren.

ABN Amro Bank - Bulls tonen veel veerkracht, uptrend wordt vervolgd



Onlangs een solide witte candle op de SMA lijn als eerste indicatie van bodemvorming. Inmiddels meerdere witte candles op hoger niveau, met deze week een vervolg van de UP status op het Dashboard. De bulls vervolgen de trend zo te zien, hernieuwde of additionele aankoopkansen voor trendvolgende beleggers, aldus de coach. Even oppassen wat er bij de rode streep op 19,72 gaat gebeuren.

Bekijk de BNP Paribas Turbo's

Adyen - De bulls houden stand bij de sleepkabel, uptrend blijft valide



"Charttechnisch gezien is er sprake van bodemvorming onder in een breed stijgingskanaal. De kans groeit dat de bulls zullen opstomen naar de de bovenkant van het kanaal, ver weg. Bijna alle indicatoren in de plus, nu nog een witte candle ter bevestiging van een opwaarts ritme en trendvolgende beleggers mogen hun gang gaan", zo schreef ik vorige week. Ik hoef hier niets aan toe te voegen, kijk maar naar de chart, de bulls goed op weg.

Bekijk de BNP Paribas Turbo's

Aegon - Flink zwiepgelalte, de UP status is weer terug



Met veel gevoel voor dramatiek spelen de bulls hun spel. In eerste instantie een felle rebound tot aan de SMA lijn met deze week een poging om deze lijn over te steken om daarmee een dalende trend af te wenden en zelfs de recente uptrend nieuw leven in te blazen. Kortom, hernieuwde aankoopkansen voor trendbeleggers zolang de koers boven 5,75 blijft bewegen.

Bekijk de BNP Paribas Turbo's

De waarde van uw belegging kan fluctueren. In het verleden behaalde resultaten bieden geen garantie voor de toekomst. Turbo's zijn complexe instrumenten en brengen vanwege het hefboomeffect een hoog risico mee van snel olopende verliezen. 7 op de 10 retail beleggers verliest geld met de handel in turbo's. Het is belangrijk dat u goed begrijpt hoe turbo's werken en dat u nagaat of u zich het hoge risico op verlies kunt permitteren.

Ahold - Sterke trendfase, bulls stevig in het zadel, nieuw record!



Al geruime tijd houden de bulls een sterke serie hogere toppen en hogere bodems in stand, waarbij een recente top als nieuwe bodem wordt geaccepteerd. De indicatoren staan er uiterst positief bij, vooral de RSI oogt heel sterk, dus hogere koersen lijken aannemelijk. Maar letop, er is wel sprake van visuele overspannenheid, dus een korte dip terug in het stijgingskanaal is goed mogelijk.

[Bekijk de BNP Paribas Turbo's](#)

Akzo Nobel - Bulls veren scherp op, ze steken de SMA lijn over



“Formeel een opleving binnen de downtrend, binnenkort moet blijken of de dalende trendfase intact blijft en de beren opnieuw zullen toeslaan. Blijf alert als er rebound posities uitstaan”, zo luidde vorige week mijn commentaar. Maar zie, de bulls verrassen ons met een mogelijke trendomkeer. Opstomen naar 61+, dan een korte pullback met aansluitend een serie hogere toppen en hogere bodems. Nu al wat koopkansen.

[Bekijk de BNP Paribas Turbo's](#)

Arcelor Mittal - Grillige uptrend

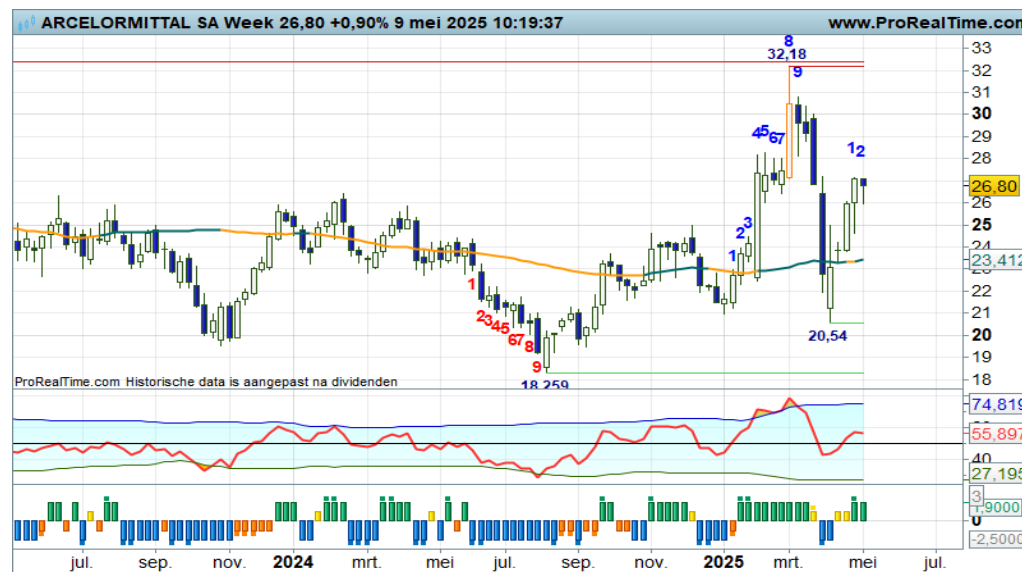

Het koersbeeld oogt onrustig en wispelturig, maar wel met de bulls aan zet. Met alle indicatoren in een plusstand krijgen ze de gelegenheid de trendfase te vervolgen richting de weerstandzone op 30+. Wellicht een extra aanloopje, maar de ondertoon blijft positief. Hou wel rekening met mogelijk aanzwellende turbulentie.

[Bekijk de BNP Paribas Turbo's](#)

De waarde van uw belegging kan fluctueren. In het verleden behaalde resultaten bieden geen garantie voor de toekomst. Turbo's zijn complexe instrumenten en brengen vanwege het hefboomeffect een hoog risico mee van snel olopende verliezen. 7 op de 10 retail beleggers verliest geld met de handel in turbo's. Het is belangrijk dat u goed begrijpt hoe turbo's werken en dat u nagaat of u zich het hoge risico op verlies kunt permitteren.

ASMI - De rebound is gaande



De beren hebben al wekenlang de regie in handen, maar een rebound, oftewel een opleving binnen de downtrend is gaande, netjes ondersteund door alle indicatoren. Opstomen naar de Fibo grid en dan met name de 50% lijn op 485+ is een aannemelijk scenario. De afstand met de gemiddelde lijn wordt dan in ieder geval verkleind. Voorslagnog reboundkansen voor koopjesjagers zolang de candles wit kleuren. U

[Bekijk de BNP Paribas Turbo's](#)

ASML - Nu eerst een rebound



Binnen de dalende trend veren de bulls op getuige de recente witte candles en een positieve swingteller. Een dappere actie om verloren terrein terug te winnen. Maar er moet meer gebeuren om de trend te keren. Boven 750+ kan er pas een uptrend starten. Maar goed, eerst maar eens profiteren van een mogelijke rebound naar 750, zo meldt de coach. De DBS-indicator bevestigt de reboundstatus.

[Bekijk de BNP Paribas Turbo's](#)

ASR Nederland - Bulls in rap tempo omhoog, weer een nieuwe ATH!



In een rap tempo wordt de trend vervolgd, deze week wederom bevestigd door de indicatoren. Turbo Long posities mogen dan ook worden aangehouden en uitgebreid. Week na week wordt de ATH scherpgesteld, waardoor de afstand met de SMA-lijn aanzienlijk groeit. De kans op hoogtevrees bij de bulls neemt dan ook toe. Bij een eerstvolgende zwarte candle overwegen om wat winsten veilig te stellen.

[Bekijk de BNP Paribas Turbo's](#)

BESI - Rebound in volle gang



“Met een derde witte candle op rij en de swingteller naar een +1 stand, krijgt de rebound meer kracht. Opstomen naar de Fibo grid rond 107 tot 117 is een aannemelijk scenario, letwel, het behelst een opleving binnen de downtrend. De bulls tijdelijk aan zet in een countertrend beweging, koopjesjagers weten hier wel raad mee”, zo meldde ik onlangs. Deze week een prima vervolg van het geschetste scenario.

[Bekijk de BNP Paribas Turbo's](#)

DSM - Firmenich - Countertrend beweging is valide

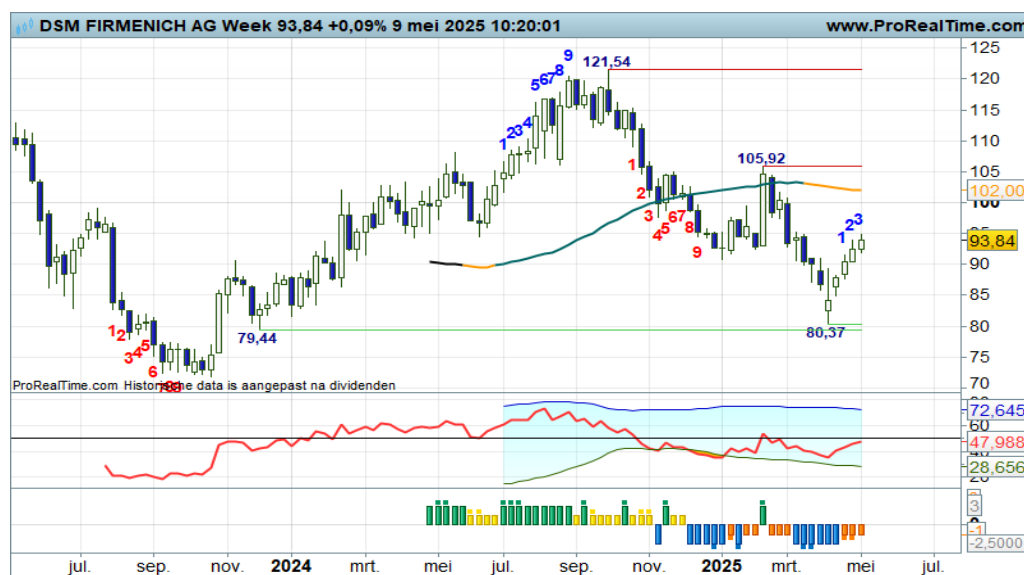

“Bij een eerstvolgende witte candle is er kans op enig herstel, en zo geschiedde het”, zo meldde ik onlangs. Inmiddels is de vijfde witte candle in de maak en springt de swingteller naar +3, de rebound wordt objectief bevestigd. Verder opstomen richting de SMA-lijn lijkt aannemelijk. Reboundposities mogen worden aangehouden zolang de candles wit kleuren en de swingteller doortelt in zijn positieve stand.

[Bekijk de BNP Paribas Turbo's](#)

Exor NV - Klassiek climax scenario



“Het vallende mes scenario in volle gang. Deze week de tweede MRI candle, maar wel met open body, dus enig herstel vanaf 72+ lijkt aannemelijk. De RSI staat onder de OS-lijn, dus bodenvorming lijkt aanstaande. Een rappe opleving naar de krap 87+ zone is aantrekkelijk voor koopjesjagers”, zo schreef ik onlangs. En zie wat er gaande is, het klassieke climax scenario in volle gang. De bulls bereiken wel binnenkort de 87+ passage, even opletten aldaar.

[Bekijk de BNP Paribas Turbo's](#)

De waarde van uw belegging kan fluctueren. In het verleden behaalde resultaten bieden geen garantie voor de toekomst. Turbo's zijn complexe instrumenten en brengen vanwege het hefboomeffect een hoog risico mee van snel olopende verliezen. 7 op de 10 retail beleggers verliest geld met de handel in turbo's. Het is belangrijk dat u goed begrijpt hoe turbo's werken en dat u nagaat of u zich het hoge risico op verlies kunt permitteren.

Heineken - Worsteling bij de SMA-lijn



De strijd tussen stier en beer speelt zich af bij de SMA-lijn. Houden de beren de trend intact, of gaat het de bulls lukken de gemiddellijn over te steken? Keren of passeren is dus het motto voor de spelers. Binnenkort moet blijken welke optie wordt gekozen, om daar mogelijke acties op af te stemmen. Deze week een magere candle, de markt bekend nog niet echt kleur.

[Bekijk de BNP Paribas Turbo's](#)

IMCD - Na de rappe afdaling nu eerst een rebound

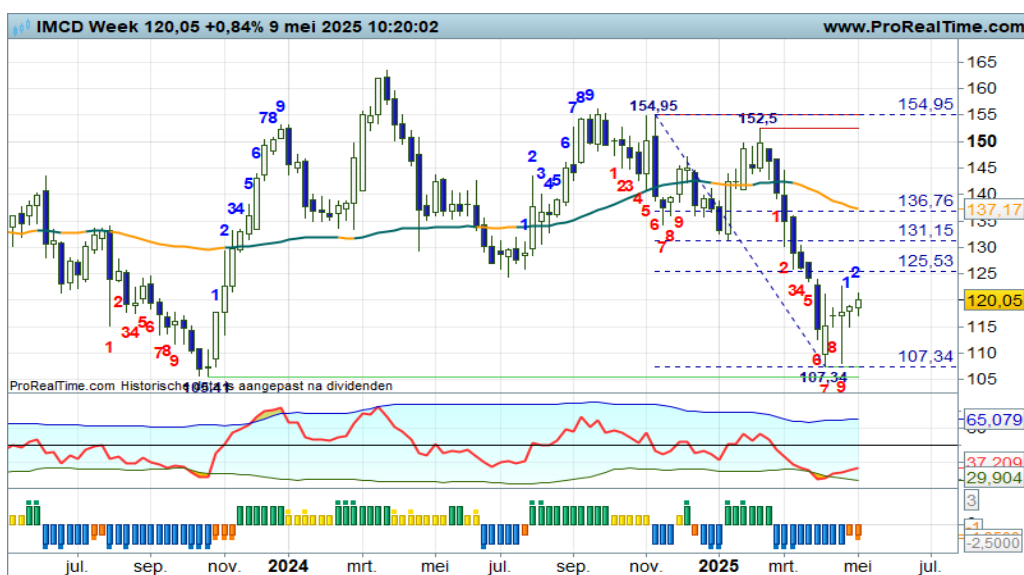

Na de afdaling tot aan 107+ volgde conform de spelregels een rebound die nu nog gaande is. Ondersteund door alle indicatoren mogen de bulls verder opstomen naar de Fibo grid rond 125+ tot mogelijk zelfs 136+. Het behelst een opleving in de downtrend, er moet uiteraard meer gebeuren om het tij te keren. Hoe het ook zij, nu zijn er reboundkansen voor countertrend spelers.

[Bekijk de BNP Paribas Turbo's](#)

ING - Enorme zwiepers, bulls aan zet



Met veel gevoel voor dramatiek is het de bulls onlangs gelukt om de koers boven de SMA-lijn te houden. De berentik naar 13+ mag worden gezien als een vergissing van de markt. Deze week een kleine hapering binnen de stijgende trend. Al met al hoopvolle ontwikkelingen voor trendvolgende beleggers, die hun koopposities mogen aanhouden. "Kopen op zwakte" is voornamelijk de aangewezen strategie.

[Bekijk de BNP Paribas Turbo's](#)

De waarde van uw belegging kan fluctueren. In het verleden behaalde resultaten bieden geen garantie voor de toekomst. Turbo's zijn complexe instrumenten en brengen vanwege het hefboomeffect een hoog risico mee van snel olopende verliezen. 7 op de 10 retail beleggers verliest geld met de handel in turbo's. Het is belangrijk dat u goed begrijpt hoe turbo's werken en dat u nagaat of u zich het hoge risico op verlies kunt permitteren.

KPN - Bulls houden de trend intact, ze houden de vaart er goed in



De bulls houden de trend prima intact. Ondersteund door alle indicatoren zwiepen zij omhoog. Er liggen geen rode strepen op het veld, dus er is behoorlijk wat stijgingsruimte. Maar eens bezien wanneer de bulls hoogtevrees krijgen. Voorsnog mogen Turbo Long posities worden aangehouden. Bij een zwarte candle overwegen om wat winsten te verzilveren, aldus de coach.

[Bekijk de BNP Paribas Turbo's](#)

NN Group - Mooie trendfase, bulls goed in het zadel, nieuwe ATH!



Aan turbulentie geen gebrek op dit veld, de koers wordt flink heen en weer gezwiept, maar wel binnen een positieve trendfase. Goede trendmatigheid en veel beweeglijkheid, zo noemen we dat. De bulls blijven aan zet, er liggen geen rode strepen op het veld en er is geen sprake van overspannenheid. Turbo Long posities mogen dan ook worden aangehouden. Letwel, inmiddels staan de bulls op 'uncharted territory'.

[Bekijk de BNP Paribas Turbo's](#)

Philips - Moeizame rebound



Na de rappe afdaling tot krap 19,00 nemen de bulls tijdelijk de regie over. Zij mogen rebounden naar de Fibo grid op 22+ tot mogelijk 24+. Mooie countertrend beweging, een spannende propositie voor koopjesjagers. Voor trendbeleggers is er nog geen eer te behalen, de trend blijft immers negatief, tenzij de SMA-lijn op krap 25,00 wordt overgestoken, hetgeen voorlopig nog niet aan de orde is. Deze week een adempauze voor de bulls, blijf alert!tw3

[Bekijk de BNP Paribas Turbo's](#)

De waarde van uw belegging kan fluctueren. In het verleden behaalde resultaten bieden geen garantie voor de toekomst. Turbo's zijn complexe instrumenten en brengen vanwege het hefboomeffect een hoog risico mee van snel olopende verliezen. 7 op de 10 retail beleggers verliest geld met de handel in turbo's. Het is belangrijk dat u goed begrijpt hoe turbo's werken en dat u nagaat of u zich het hoge risico op verlies kunt permitteren.

Prosus - Volatiele trend, flinke zwiepcandles met de bulls aan zet



Het gaat er nogal wild aan toe op dit speelveld, waarbij de bulls uitermate goed hun best doen om de koers boven de SMA lijn te houden. Zolang dat lukt, blijft de ondertoon positief en is het aannemelijk te veronderstellen dat de trend kan worden vervolgd. Met de mogelijk vijfde witte candle op rij lijkt dit te lukken. Trendbeleggers mogen hun koopposities aanhouden, conform de rangen en standen bij de indicatoren.

[Bekijk de BNP Paribas Turbo's](#)

Randstad - Scherpe rebound onder een rap dalende SMA lijn



Binnen de dalende trendfase is er thans een opleving gaande, waarbij de bulls mogen opstomen tot aan de rap dalende SMA lijn, die nu rond 40 in het veld ligt. De indicatoren bevestigen de rebound, dus countertrend posities mogen voorsnog worden aangehouden. Vinger aan de pols als er binnenkort een zwarte candle verschijnt als eerste indicatie van topvorming binnen de dalende trend.

[Bekijk de BNP Paribas Turbo's](#)

RELX - Veerkracht bij de bulls, trend blijft intact



“Komende week moet blijken of de bulls daadwerkelijk overleven, dan zijn er nieuwe of additionele koopkansen voor trendbeleggers”, zo meldde ik onlangs. Inmiddels blijkt dat de trend inderdaad intact blijft, keurig ondersteund door alle indicatoren in een plusstand. Dit impliceert dat er nieuwe of additionele koopkansen zijn voor trendbeleggers.

[Bekijk de BNP Paribas Turbo's](#)

Shell PLC - Flinke turbulentie met de bulls aan zet



Flinke turbulentie, forse koersuitslagen, een moeilijk speelveld voor beleggers, dat is mijn bevinding. Na het recente dieptepunt op 26+ zijn er echter wel koopkansen voor countertrend spelers en koopjesjagers. De bulls willen immers rebounden om de afstand met de gemiddelde lijn te verkleinen. Deze week opnieuw een witte candle met de swingteller op +1, de opleving kan worden vervolgd tot wellicht de 30+ zone.

[Bekijk de BNP Paribas Turbo's](#)

UMG - Nauwelijks trend, wel veel turbulentie



In termen van marktclassificatie is er sprake van weinig trendmatigheid maar veel beweeglijkheid. Geen ideale combi voor trendbeleggers, wel voor swingtraders. De bulls zijn al aardig op weg in hun parade, ze willen graag de 29+ rode streep bereiken. Turbo Long spelers mogen hun posities aanhouden, aldus de coach. Maar eens bezien hoeveel witte candles er nog bijkomen.

[Bekijk de BNP Paribas Turbo's](#)

Unilever - De bulls houden stand



Een spannende strijd wordt gevoerd nipt boven de SMA lijn rond 54+. Het is de vraag wie uiteindelijk als overwinnaar de arena verlaat. Nu zijn er kansen voor zowel de beer als de stier. De sleepkabel mag de bulls in de race houden, maar dan moeten er wel meer witte candles verschijnen. Onder 51+ zullen de beren toeslaan.

[Bekijk de BNP Paribas Turbo's](#)

De waarde van uw belegging kan fluctueren. In het verleden behaalde resultaten bieden geen garantie voor de toekomst. Turbo's zijn complexe instrumenten en brengen vanwege het hefboomeffect een hoog risico mee van snel olopende verliezen. 7 op de 10 retail beleggers verliest geld met de handel in turbo's. Het is belangrijk dat u goed begrijpt hoe turbo's werken en dat u nagaat of u zich het hoge risico op verlies kunt permitteren.

Wolters Kluwer - Rebound gaat mogelijk over in een breakout



Onlangs een dappere poging vanuit de stierenhoek om te rebounden richting de Fibonaci grid op 154+, tevens ligt daar de SMA lijn. Aardig wat stijgingspotentieel, dus interessante reboundkansen voor koopjesjagers. Deze week een dapper vervolg van de rebound, met de swingteller op een +6 stand. De bulls blijven voorsnog aan zet met deze week een poging om de SMA lijn te passeren. Rebound wordt breakout, zo lijkt het. Hou vol bulls!

[Bekijk de BNP Paribas Turbo's](#)

Chart Navigator - TA Coaching Rubriek

De 55SMA lijn - mijn sleepkabel

De basis principes van mijn 55SMA lijn op een rij, maar eerst een klein stukje proza over indicatoren, verplichte basiskennis voor de actieve belegger met interesse in technische analyse.

In de gereedschapskist van de technische analist zijn drie vakken ingeruimd voor indicatoren, ofwel metertjes die objectief kunnen meten hoe het is gesteld met de conditie van het koersverloop. Zo zijn er trendindicatoren, ofwel de richtingmeters. Tweede vak is voor de spanning- en sentimentmeters, het derde vak is gevuld met volume gerelateerde indicatoren.

Ik gebruik de 55SMA indicator om inzicht te krijgen in trendrichting en trendsterkte. De Simple Moving Average (SMA) heeft een goeie balans tussen valse signalen en lagging ofwel vertraging, waardoor je de significante koersbewegingen goed kunt volgen. Dit laatste hangt sterk af van de gebruikte parameter, ofwel de lengte van de MA. Ik gebruik het Fibonaci getal 55 omdat deze invulling goed werkt op meerdere tijdvensters. Het voldoet prima bij de volgende signaleringen.

Belangrijkste signaal is de crossover van de koers met de SMA lijn. Een upcross impliceert de start van een stijgende trend, een downcross impliceert de start van een dalende trend. Vervolgens wordt duidelijk wat de conditie is, ofwel trendstatus. Trend kun je dan ook het beste omschrijven als 'richting'.

De SMA lijn voldoet prima als dynamische trendlijn, geen strakke rechte lijn zoals bij de klassieke trendlijn, maar een glooiende lijn, die bodems indiceert in een uptrend en toppen in een dalende trend.

Als laatste indicatie wil ik noemen de trendintensiteit, ofwel de sterkte van de trend. Hoe sterk is het proces van hogere toppen en hogere bodems, of andersom? Hoe sterk is de richtinggevoeligheid? Dit alles komt tot uiting in de hellingshoek (en de kleur) van de SMA lijn. Hoe steiler de lijn, hoe sterker de trend. Een vlakke SMA indiceert geen trend maar een trading range.

Op bijgaande grafiek is duidelijk zichtbaar dat de AEX index tegen de SMA lijn aanschurkt. De bulls moeten de lijn oversteken om een dalende trendfase af te wenden en de recent fel onderbroken uptrend (het Trump-effect) te kunnen vervolgen. Op moment van schrijven lijkt dit te lukken.

Er op of er dash voor de AEX bulls....



LUNCH WEBINAR
Eerstvolgende uitzending is op **Donderdag 15 mei om 12:00 uur**



BB&B WEBINAR
TA coaching sessie voor middellange termijn trendvolgende beleggers.
Maandag 19 mei om 19:30 uur



AEX Video Coaching
Dagelijkse video met duiding van de AEX dagchart.

De waarde van uw belegging kan fluctueren. In het verleden behaalde resultaten bieden geen garantie voor de toekomst. Turbo's zijn complexe instrumenten en brengen vanwege het hefboomeffect een hoog risico mee van snel olopende verliezen. 7 op de 10 retail beleggers verliest geld met de handel in turbo's. Het is belangrijk dat u goed begrijpt hoe turbo's werken en dat u nagaat of u zich het hoge risico op verlies kunt permitteren.

Alfen - Schitterende strijd bij de SMA lijn



In de afgelopen vijf weken weten de bulls op te stomen naar de SMA lijn die rond 17+ in het veld ligt. Dat is de rebound, maar gaat die over in een breakout? De RSI kan dit tegenhouden, waardoor de rode streep op 17+ onaangeroerd blijft. Of gaan de bulls ons verrassen met een stevige doorbraak, waardoor eindelijk weer een uptrend van start kan gaan?

[Bekijk de BNP Paribas Turbo's](#)

Flow Traders - Veerkrachtige stieren

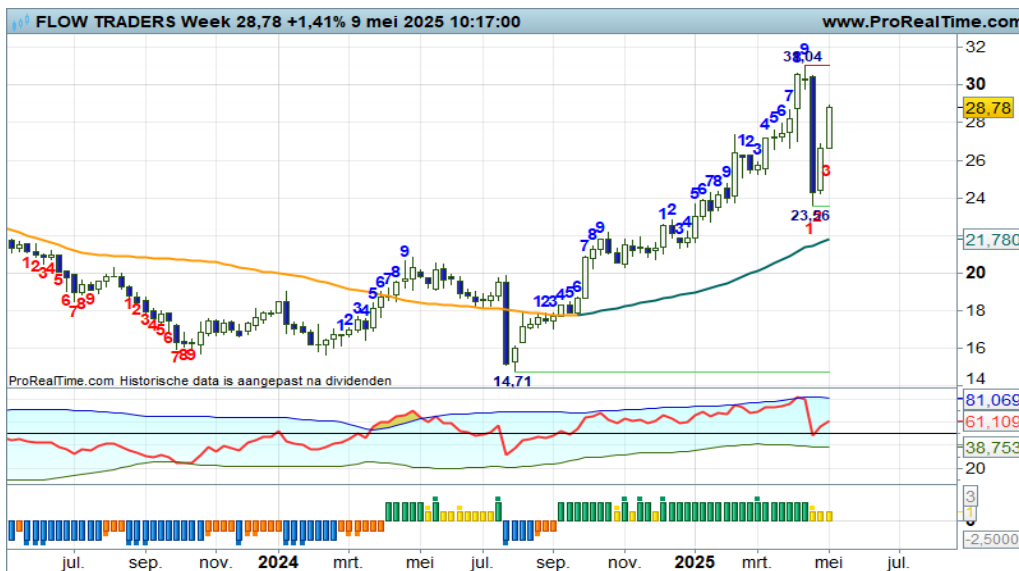

Na de forse berentik twee weken terug, weten de bulls zich rap te herstellen. Ze veren op om daarmee de trend intact te laten. Veel turbulentie, maar wel binnen positief vaarwater. Er zijn aankans zolang de koers boven de SMA lijn ron 21+ blijft bewegen. Koersdoel 34+ lijkt haalbaar.

[Bekijk de BNP Paribas Turbo's](#)

Pharming - Stieren in rap tempo omhoog



Na bodenvorming rond 0,65+, gelijk aan de onderkant van de trading box, zijn de bulls rap op weg naar de bovenkant van de vermeende range op 0,96+. Een geweldige prestatie, maar houden ze dit vol? Eerst maar eens bezien of op dit tijdvenster meer witte candles verschijnen. Bij een eerstvolgende zwarte candle niet aarzelen om wat winsten te verzilveren, aldus de coach.

[Bekijk de BNP Paribas Turbo's](#)

Sligro - Positieve overgangsfase



Met een tweede kleine witte candle nipt boven de SMA lijn is er sprake van een positieve overgangsfase. De kans groeit dat een serie hogere toppen en hogere bodems wordt gestart met 13+ en 14,40 als haalbare koersdoelen. De koers mag dan niet meer terugvallen onder de SMA lijn op 11,80. Zolang dat niet gebeurt, zijn er de eerste aankopen voor trendvolgende beleggers.

Bekijk de BNP Paribas Turbo's

Arcadis - Rebound gaat van start



De rappe afvaling tot 39,40 maakt plaats voor een herstelbeweging naar de Fibogrid rond 50 tot 56, zo lijkt het. Witte candles, swingteller naar +1 en de rebound coaching stip bij de DBS indicator ondersteunen de bulls hierbij. Een spannende propositie voor koopjesjagers en countertrend spelers.

Bekijk de BNP Paribas Turbo's

Vopak - Bulls op weg naar de SMA lijn

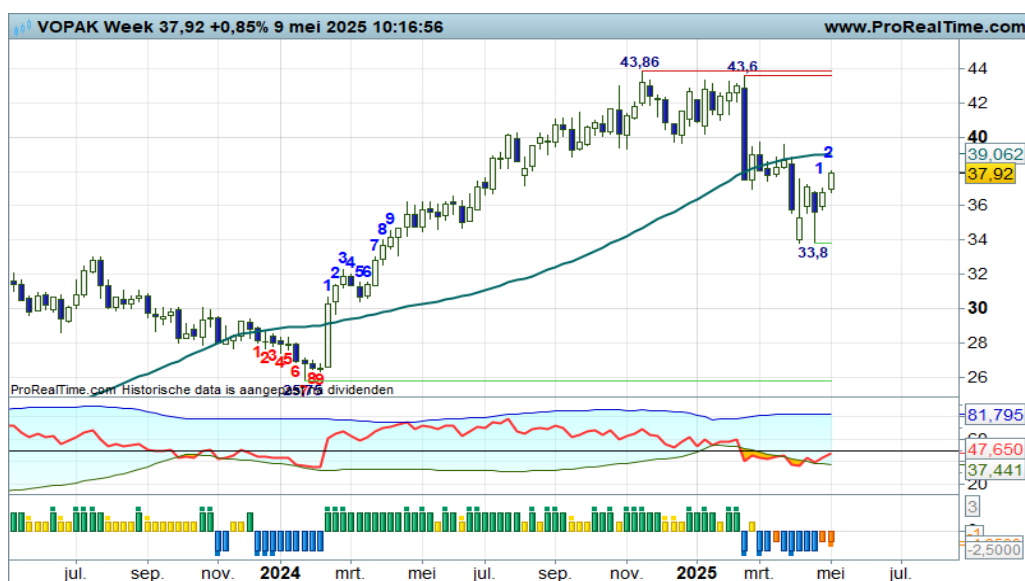

Al een aantal weken staan de candles onder de SMA lijn in een negatieve overgangsfase. Maar de beren krijgen niet echt poot aan de grond. De bulls laten zich niet makkelijk verjagen, ze zijn al weer rap op weg naar de sleepkabel. Rebound posities kunnen binnenkort overgaan naar breakout posities als de koers boven de SMA lijn gaat bewegen. Dan wordt het weer een interessant speelveld voor trendbeleggers.

Bekijk de BNP Paribas Turbo's

De waarde van uw belegging kan fluctueren. In het verleden behaalde resultaten bieden geen garantie voor de toekomst. Turbo's zijn complexe instrumenten en brengen vanwege het hefboomeffect een hoog risico mee van snel olopende verliezen. 7 op de 10 retail beleggers verliest geld met de handel in turbo's. Het is belangrijk dat u goed begrijpt hoe turbo's werken en dat u nagaat of u zich het hoge risico op verlies kunt permitteren.

ArgenX - Komen de bulls terug?

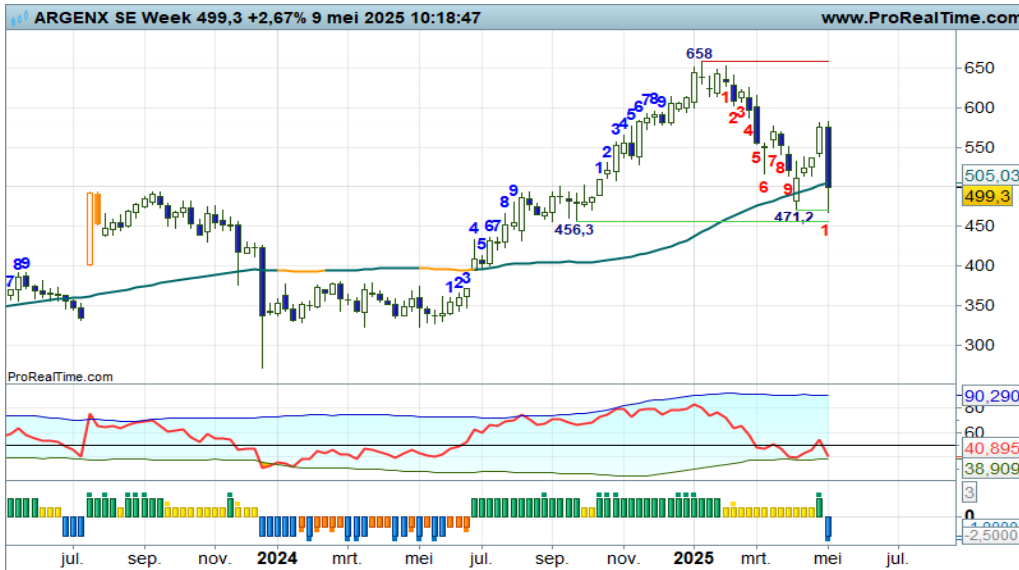

De bulls waren goed op weg om de uptrend te vervolgen, maar deze week gooien de beren flink roet in het eten. Ze drukken de koers onder de SMA tot mogelijk de steunstreep op 471+. Maar daarna moeten de bulls hun rug rechten en terugkomen met een witte candle en de koers weer boven de SMA drukken, dan is het gevaar geweken. Even de kat uit de boom kijken en wachten op het juiste signaal.

[Bekijk de BNP Paribas Turbo's](#)

Barco - Wild koersritme met positieve ondertoon



Het gaat er nogal wild aan toe op dit speelveld, waarbij de bulls wel de regie voeren getuige de rangen en standen bij de indicatoren. Het speelveld is redelijk ruim met 13,27 als sprietweerstand, dat stelt niet veel voor. Al zigzaggend naar de 14+ zone, dat is de verwachting. Koopkansen voor trendvolgende beleggers.

[Bekijk de BNP Paribas Turbo's](#)

UCB - Worsteling bij de SMA lijn



Een superspannende strijd bij de SMA lijn, waarbij beer en stier strijden om de hegemonie. Wie verlaat als overwinnaar de arena? Is nu niet te zeggen met het brede zebapatroon in de maak. Eerst een paar candles met dezelfde kleur, dan kan een verantwoord scenario worden geschetst.

[Bekijk de BNP Paribas Turbo's](#)

EUR/USD - De bulls laten een correctie toe

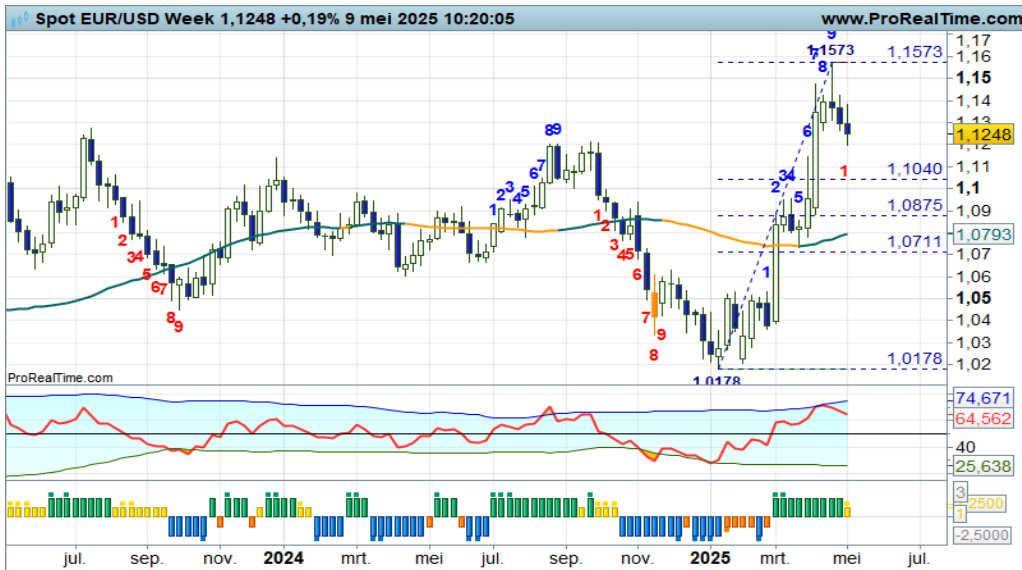

De bulls hebben een prima rit achter de rug en lijken nu toe aan een pauze, getuige de zwarte sprietencandles in swing -1 en een afketsende RSI tegen de OB-lijn. Een mooie volzin om te melden dat het te overwegen is om Turbo Long posities al dan niet deels te verzilveren en te wachten op nieuwe koopkansen op lagere niveaus.

Bekijk de BNP Paribas Turbo's

Euro Bund Future - Rebound aarzelt bij de SMA lijn



De recent ingezette rebound vanaf 126+ nadert de SMA lijn, de plek op de chart om topvorming te verwachten. Of gaan de bulls ons verrassen met een doorbraak boven de SMA lijn? Er liggen ook twee rode strepen in de buurt, dus bij een zwarte candle toch maar overwegen om rebound posities te verzilveren. De huidige chart rechtvaardigt een zijlijnpositie.

Bekijk de BNP Paribas Turbo's

30Y TBond Future - Nerveus koersritme richting de SMA lijn



Het koersbeeld oogt warrig en troebel, het is niet duidelijk wat de spelers van plan zijn. De indicatoren wisselen ook rap van stand, kortom, lastig om een scenario te schetsen. De krijtstrepen liggen op afstand, dus beer en stier hebben voldoende ruimte om te bewegen. Maar eens bezien wie als eerste een significante beweging laat zien.

Bekijk de BNP Paribas Turbo's

De waarde van uw belegging kan fluctueren. In het verleden behaalde resultaten bieden geen garantie voor de toekomst. Turbo's zijn complexe instrumenten en brengen vanwege het hefboomeffect een hoog risico mee van snel olopende verliezen. 7 op de 10 retail beleggers verliest geld met de handel in turbo's. Het is belangrijk dat u goed begrijpt hoe turbo's werken en dat u nagaat of u zich het hoge risico op verlies kunt permitteren.

Goud - Bulls spartelen hoog in het veld



Een mooie serie hogere toppen en hogere bodems is zichtbaar, een sterke RSI en geen overspannenheid, dat zijn de ingrediënten voor een positief scenario. Maar de afstand met de SMA lijn groeit inmiddels aanzienlijk en dat kan aanleiding zijn voor topvorming en correctie. Charttechnisch gezien mag dan ook overwogen worden om deels Turbo Long posities te verzilveren, ondanks de witte candle van deze week. Komende week immers de swingteller op +9 of -1.

[Bekijk de BNP Paribas Turbo's](#)

Zilver - Volatiel gespartel in een brede tradingbox



Het koersritme oogt de laatste tijd erg nerveus. Wilde koerssprongen omhoog en omlaag, maar wel binnen een mogelijke brede trading range tussen 27+ steun en 35+ weerstand. Deze week gespartel midden in de trading box. Voor trading range spelers een spannende propositie, hou wel rekening met de nodige turbulentie.

[Bekijk de BNP Paribas Turbo's](#)

BrentOil future - Onrustige strijd onder in het dalingskanaal, bodem lijkt aanstaande



“Het oogt allemaal erg onrustig, komende week is een witte candle gewenst om binnen het trendkanaal aankansen aangereikt te krijgen. De RSI stuurt hier in ieder geval op aan”, zo schreef ik vorige week. En zie, de bulls doen wat ze moeten doen, nu volhouden met meer wit op hogere niveaus. Nu zijn er reeds charttechnisch gezien rebound kansen.

[Bekijk de BNP Paribas Turbo's](#)

De waarde van uw belegging kan fluctueren. In het verleden behaalde resultaten bieden geen garantie voor de toekomst. Turbo's zijn complexe instrumenten en brengen vanwege het hefboomeffect een hoog risico mee van snel olopende verliezen. 7 op de 10 retail beleggers verliest geld met de handel in turbo's. Het is belangrijk dat u goed begrijpt hoe turbo's werken en dat u nagaat of u zich het hoge risico op verlies kunt permitteren.

Nico Bakker heeft een positie in de AEX index.

Risicowaarschuwing

Turbo's zijn complexe instrumenten en brengen vanwege het hefboomeffect een hoog risico mee van snel oplopende verliezen. 7 op de 10 retail beleggers verliest geld met de handel in turbo's. Het is belangrijk dat u goed begrijpt hoe turbo's werken en dat u nagaat of u zich het hoge risico op verlies kunt permitteren.

Disclaimer

Nico Bakker is directeur/eigenaar van BTAC Visuele Analyse en als zelfstandig consultant gelieerd aan BNP Paribas S.A. (www.bnpparibasmarkets.nl). De informatie in deze publicatie is niet bedoeld als individueel beleggingsadvies of als een individuele aanbeveling tot het doen van bepaalde beleggingen. Iedere belegging die u overweegt, dient u te toetsen aan uw persoonlijk beleggersprofiel of te bespreken met uw beleggingsadviseur. De waarde van uw beleggingen kan fluctueren. In het verleden behaalde resultaten bieden geen garantie voor de toekomst. De standpunten en vooruitzichten van Bakker geven diens technische mening weer over het betreffende item in de hoedanigheid van technisch analist en consultant.

De beloning aan Bakker staat/ stond/ zal niet direct of indirect in relatie (staan) tot zijn specifieke aanbevelingen of standpunten in deze publicatie.

Nico Bakker van BTAC heeft mogelijk een positie in een van de onderliggende waarden, zoals beschreven in dit document, evenals financiële instrumenten die hiermee verband houden. Er kan tevens sprake zijn van indirecte deelnemingen via beleggingsfondsen, pensioenfondsen en/of kapitaalverzekeringen waarin wordt belegd en waar hij of andere medewerkers van BTAC geen invloed hebben op het beleggingsbeleid. Verder zijn er geen andere potentiële belangenconflicten bekend.

Lees hier de disclaimer ten aanzien van beleggingsaanbevelingen die op dit document van toepassing is: <https://www.bnpparibasmarkets.nl/disclaimerbeleggingsaanbevelingen>.



BNP PARIBAS

De bank voor een wereld in verandering