

**TA: Chart Navigator  
MARKETING**

Meer informatie

Ga naar

[www.bnpparibasmarkets.nl](http://www.bnpparibasmarkets.nl)

of bel 0900 MARKETS

(0900 6275387; lokaal tarief)

Twitter: @TheDailyTurbo

Er was al sprake van onrust op de speelvelden, het wordt er niet beter op. Sterker nog, **“Dreigende beren”** zorgen voor afremmende koersbewegingen, topvorming en zelfs her en der al correctiestanden op de weekcharts. Een en ander gaat gepaard met flinke turbulentie, schrikreacties en veel dramatiek. Kortom, geen makkelijke fase voor beleggers. Twee handen aan het stuur en strak blijven navigeren, hou de regie in eigen hand.

**Berendruk**

Beleggers werden deze week opgeschrikt door forse berentikken, stevige turbulentie en veel onrust. Check de charts van uw favoriete indices en hoofdfondsen waar de cruciale krijtstrepen liggen en wanneer actie is gewenst in deze lastige fase. Nu komt het aan op de juiste stuurmanskunst.

Traditiegetrouw zal ik van zes Midkappers of Small-cappers de grafiek duiden. Deze week kies ik voor Aalberts, ABNAMRO, Aperam, Arcadis, Basic-Fit en TKH Group. Deze charts hebben stuk voor stuk last van aanstormend berengeweld. Kijk, lees en oordeel of u als trendvolgende belegger wilt ingrijpen.

Deze week kies ik uit het BNP Paribas België universum drie titels die ik graag op de analyse tafel leg, te weten AB Inbev, Ageas en ArgenX. Voor u een duiding van trend en turbulentie. De sectorkeuze valt op 'Industrial Goods' waarvan de index een correctie aankondigt. Tijd voor een rondje winstnemingen aldaar. Op de intermarkt speelvelden zie ik spannende koersbewegingen. EuroDollar vervolgt zijn weekly uptrend, Goud is in gevecht met zijn SMA lijn, Zilver kruipt schoorvoetend naar hogere niveaus, op het BrentOil speelveld dreigt er een dubbele top en de Euro Bund Future gaat flink onderuit en zorgt hierdoor voor veel onrust op de diverse speelvelden.

We zijn elke dag druk doende met onze TA coaching publicaties en services. Gedurende de dag passeert zo heel wat de revue, we zijn er maar druk mee. Maar hoe ziet de agenda van een actieve belegger er uit? Wat doet die zoal op een dag, hoe ziet het huiswerk er uit? Ik heb geprobeerd het 'Dagboek van een actieve belegger' samen te vatten in een leuk stukje proza dat u kunt inzien in de TA Coaching Rubriek. Het is het dagboek van Niek Grafiek, een van onze trouwste aanhangers. Hebt u aanvullingen, of heeft u een totaal ander dagboek, dan verneem ik dat graag van u. Veel leesplezier!

**BBB Webinar Coaching Tips**

U weet inmiddels dat wij regelmatig een webinar verzorgen om u 'bij te praten' over de technische conditie van de speelvelden. In het BBB webinar consulteren we dan met name de weekcharts. We gaan een kleine wijziging doorvoeren, in die zin dat we concrete Coaching Tips zullen presenteren in plaats van een (te) algemeen marktbeeld. Zo heeft u aan het eind van de uitzending een concrete handelslijst. Uiteraard ontbreekt de AEX niet met zijn vier tijdvensters.

Aanmelden via **BBB Webinar maandag 17 mei 19:30 uur.**

Nico P.R. Bakker

**Inhoud Chart Navigator**

Indices en Sectorkeuze	P. 2
AEX® Hoofdfondsen	P. 4
TA Coaching Rubriek	P. 12
Selectie Midkapfondsen	P. 13
Turbo Titels Buitenland	P. 15
Valuta - Obligaties	P. 16
Grondstoffen	P. 17
Info	P. 18

**Wilt u reageren?**

*Heeft u opmerkingen, vragen, suggesties, aanvullingen, wilt u reageren? Doe dit dan door een email te sturen naar:*

**[markets@bnpparibas.com](mailto:markets@bnpparibas.com)**

*De RealTime grafieken in deze editie zijn bijgewerkt op vrijdagochtend. De slotkoers kan de definitieve weekcandle en het bijbehorende scenario wijzigen.*

**Analyses en coaching:**

Nico P.R. Bakker

Wouter de Boer

Twitter: @TheDailyTurbo

[www.nicoprakker.nl](http://www.nicoprakker.nl)



**AEX-Index® - Stevige turbulentie**

Bekijk de BNP Paribas Turbo's

Met veel gevoel voor dramatiek wordt de AEX door de beren onderuit gehaald. Een zwarte candle met lange spriet ontsiert het veld, swingteller naar -1 en de RSI scherp dalend. Een felle en turbulente correctie, nadat de bulls lieten merken de 719+ weerstand niet te kunnen slechten. Er is correctieruimte tot mogelijk de onderkant van het stijgingskanaal, tevens gelijk aan de eerste Fibo lijn rond 646. Daar bodemen, of op een hoger niveau, zal de trend valideren en de bulls aansporen terug te keren in de arena. Voor nu bezien hoeveel druk de beren nog kunnen uitoefenen.

**Conditie:** Correctie.

**Coaching:** na een succesvolle correctie zijn er weer koopkansen voor trendbeleggers.

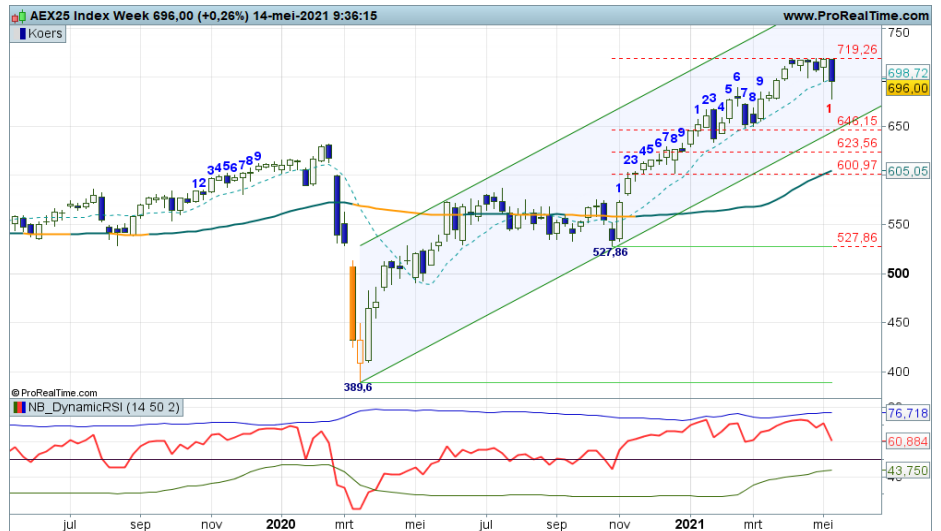

**DAX® index - Correctie stand**

Bekijk de BNP Paribas Turbo's

Langzaam maar zeker vergroten de beren hun grip. Recent getopt op 15.501, nu de swingteller naar een -1 stand, kortom correctie op het Dashboard. Er is correctie ruimte tot aan de Fibo grid die rond 14.000 tot 13.000 in het veld ligt. De RSI doet ook een duik in het zakje door rap te zakken vanaf de OB lijn. Voor nu is het bezien tot hoe ver de beren zullen reiken en waar een hogere bodem wordt geplaatst om daarna de trend weer te vervolgen. Dat is vooralsnog het meest waarschijnlijke scenario.

**Conditie:** Correctie.

**Coaching:** trendvolgende beleggers overwegen om (deels) winsten te verzilveren en te wachten op nieuwe koopkansen.

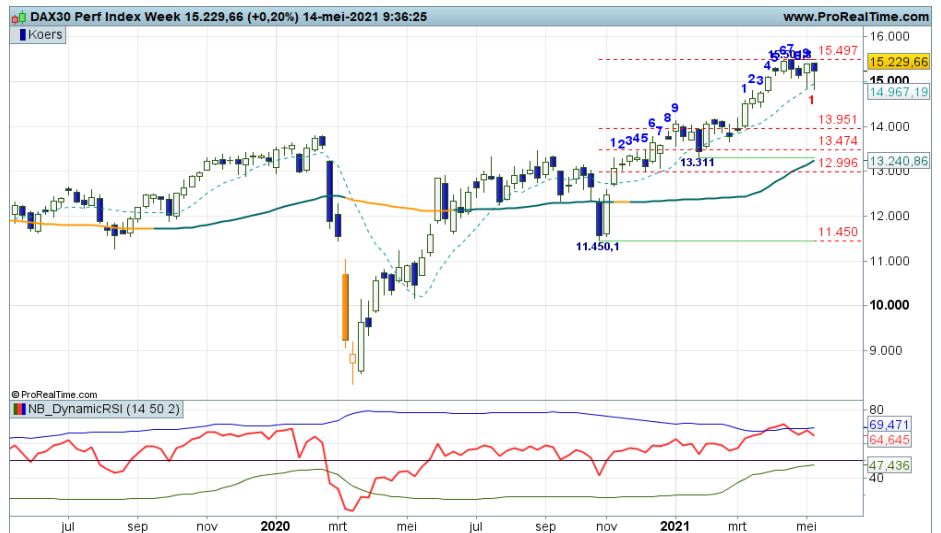

**Bel20 Index - Top en dip**

Bekijk de BNP Paribas Turbo's

De volatiliteit is niet zo heel hoog, er is al maanden sprake van een gedegen opmars met een gematigd opwaarts koerspatroon. Daarbij wordt deze week mogelijk een Bearish Engulfing patroon geplaatst en ketst de RSI af tegen de OB-lijn. Tijd voor een top en wat afkoeling. De steunzone ligt ver weg rond 3.500+ punten ter hoogte van de voorliggende toppen en de stijgende SMA. Maar eens bezien hoe lang de afkoelperiode zal duren.

**Conditie:** Up.

**Coaching:** trendbeleggers kunnen overwegen wat winst af te romen.



**EUROSTOXX50® index - Bulls vallen terug**

Bekijk de BNP Paribas Turbo's

“Enige terugval is toegestaan zonder de uptrend veel schade te berokkenen. Het oude high van begin vorig jaar kan daarmee wellicht wat steun aanreiken. Voor nu zien of de markt daadwerkelijk gaat corrigeren”, zo luidde vorige week het commentaar. En zie, de beren slaan toe met een stevige zwarte candle, swingteller in correctiestand en de RSI rap wegbuigend. Op zich niet erg, een gezonde correctie om het ritme van hogere toppen en hogere bodems niet te verstoren.

**Conditie:** Correctie.

**Coaching:** lange termijn spelers kunnen koopposities handhaven, zij bezigen de strategie ‘Kopen op zwakte’.

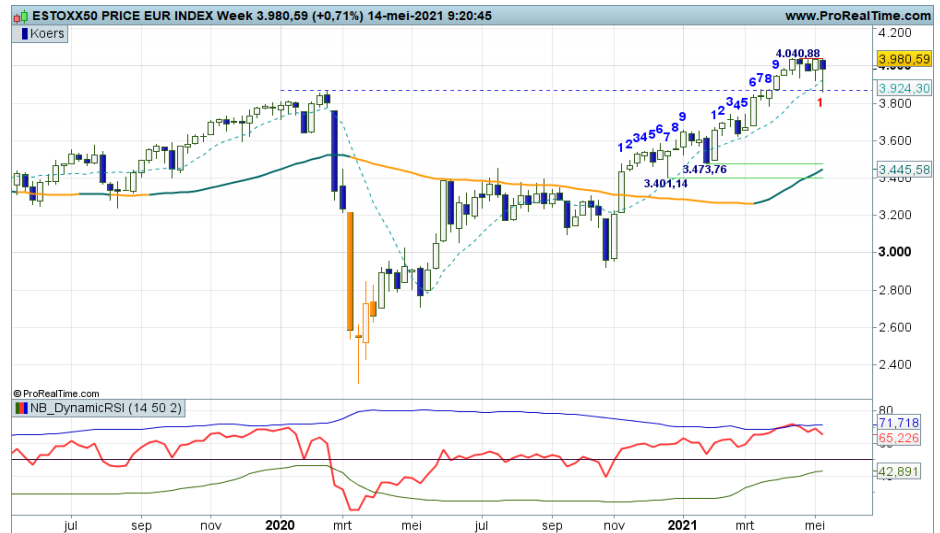

**S&P 500® index - Upswing teneinde**

Bekijk de BNP Paribas Turbo's

“Maar een waarschuwing is wel op zijn plaats. Deze week immers swingteller +9 met mogelijk een zwarte candle en dat stuurt aan op topvorming als opmaat voor een correctie”, zo schreef ik vorige week, niet vermoedend dat de beren zo heftig zouden reageren deze week. Een flinke tik, correctiestand op het Dashboard. De eerste steunstreep ligt op 3722, dus er is voldoende dipruimte zonder dat de trend in gevaar komt. Laat de beren maar even hun gang gaan.

**Conditie:** Correctie.

**Coaching:** trendbeleggers kunnen overwegen om wat winsten te verzilveren en te wachten op nieuwe koopkansen.

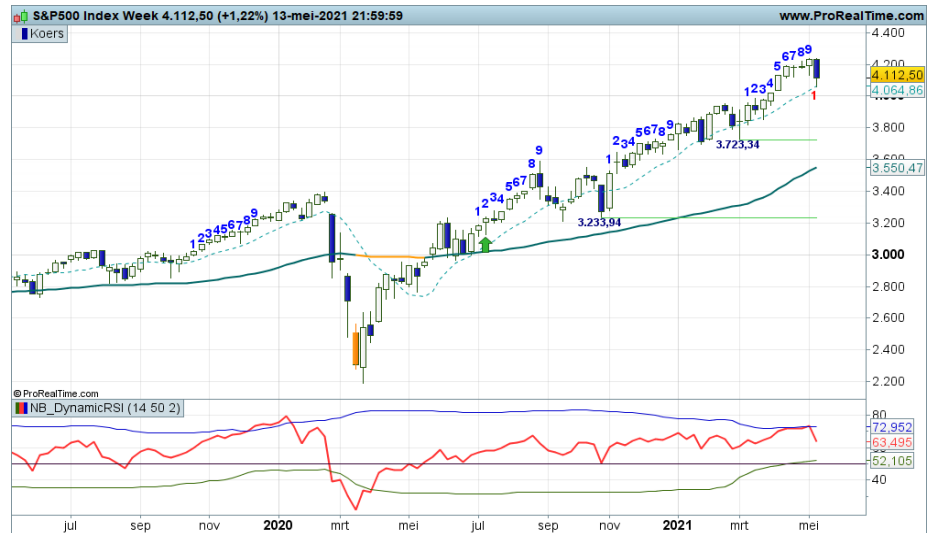

**Sectorkeuze: Industrial Goods STXE - Afkoelen**

In een rap tempo is vanaf eind vorig jaar de index opgeklommen van circa 550 naar bijna 725. Dit is een redelijk rechte streep geworden, geen mooie serie hogere toppen en hogere bodems. In de afgelopen vier weken verliest de rally enig momentum. Adempauze voor de bulls als mogelijke opmaat voor correctie, zo noemen we dat, thans bevestigd met een solide zwarte candle en swingteller op -1. Terug naar de groene zone rond 600+ zal de trend valideren.

**Conditie:** Correctie.

**Coaching:** enige winst afromen is gerechtvaardigd, er is immers een correctiefase gaande.

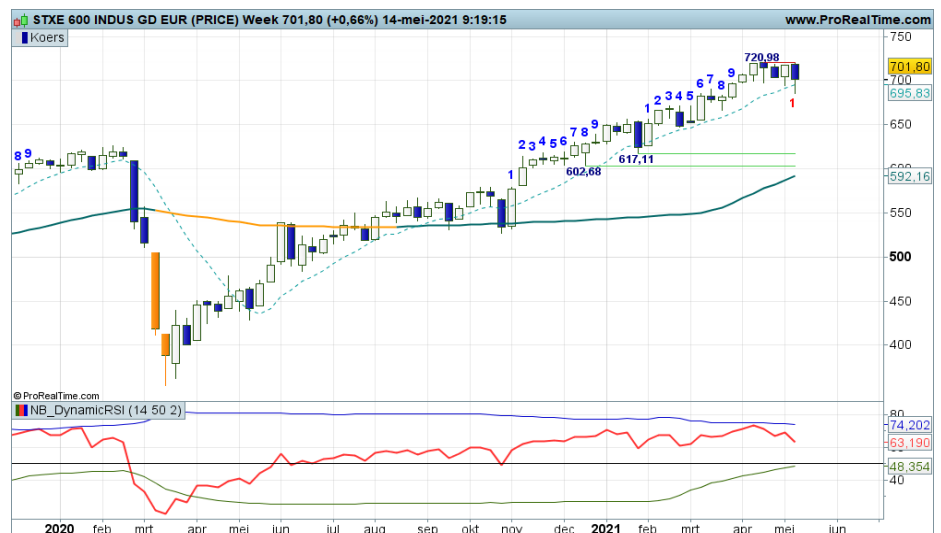

**Adyen - Stevige berentik**

Bekijk de BNP Paribas Turbo's

“De bullenparade wordt ernstig verstoord door een forse berentik, waardoor direct de correctiestand zichtbaar wordt op de swingteller. Meteen een forse stap terug, zo mogelijk nog wat verder tot 1700+. Daar bodemen, wellicht gevoed door de RSI, zal de bulls aansporen weer in actie te komen. Bij 1700 geldt immers “oude weerstand wordt nieuwe steun”. Voor nu de beren uit laten razen”, zo schreef ik vorige week. Ik hoef hier niets aan toe te voegen, kijk maar. Komende week wordt spannend!

**Conditie:** Correctie.

**Coaching:** *even de correctie afwachten om daarna weer uit te zien naar koopkansen.*



**AEGON - Sprietcandle**

Bekijk de BNP Paribas Turbo's

Er is een heftige strijd gaande tussen de groene streep op 3,70+ en de rode streep op 4,31. Momenteel zijn de bulls aan zet, maar het gaat niet van harte, getuige de flinke sprietcandle. Ze moeten alle zeilen bijzetten om de uptrend een impuls te geven en de aanval op 4,31 te kunnen volbrengen. De Up status is valide, dat is wel een lekker windje in hun rug. Maar eens bezien of de bulls volhouden.

**Conditie:** Up.

**Coaching:** *twee handen aan het stuur als er koopposities uitstaan.*

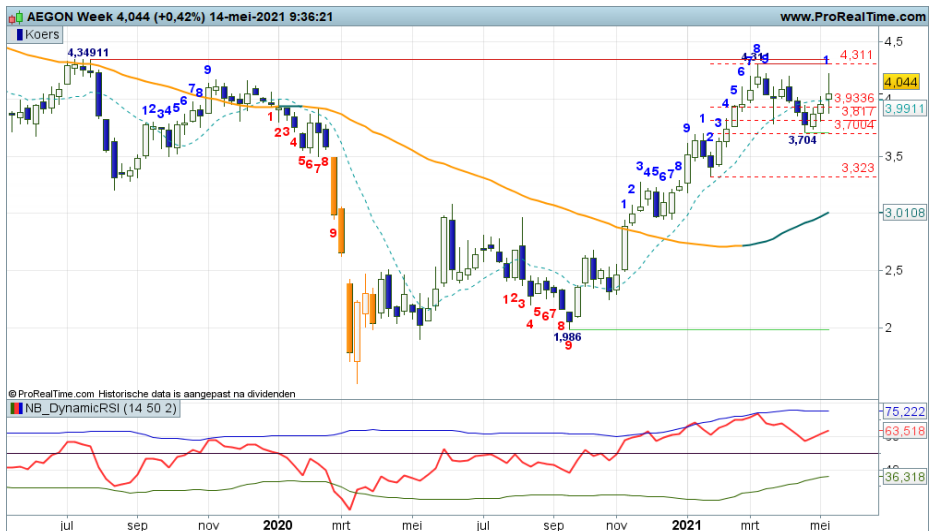

**Ahold - Uitbraakpoging**

Bekijk de BNP Paribas Turbo's

Mijn recente commentaren waren negatief getint, want charttechnisch lag een verdere koersdaling voor de hand. Maar de hogere bodem op 22,23 impliceert een verzwakking van de downtrend, hetgeen de bulls meteen aanpakken om een uitbraak boven de SMA lijn te bewerkstelligen. Een positieve overgangsfase met de intentie een nieuwe uptrend te starten. Gaat dat lukken? Eerst de 23,83 weerstand maar eens opruimen, dan is er iets meer lucht.

**Conditie:** Up

**Coaching:** *voor de 'early adapters' zijn er de eerste koopkansen, trendbeleggers wachten op meer bevestiging, aldus de coach.*

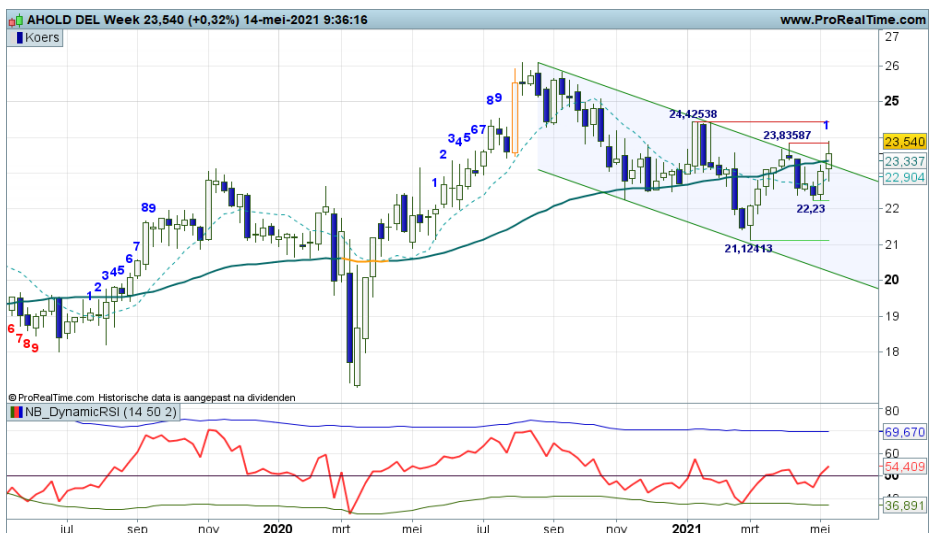



**Akzo Nobel - Eerst een pullback?**

Bekijk de BNP Paribas Turbo's

Na de uitbraak boven de 91+ zone lukt het de bulls week na week om een witte candle neer te zetten. Maar voor hoe lang nog? Deze week een zwarte candle in combinatie met een -1 swingteller en een afketsende RSI zorgen voor wat berendruk. Nu een retest naar 91+, dan een vervolg van de uptrend, dat is het meest waarschijnlijke scenario. Een tweede zwarte candle zal topvorming en correctie aanwakkeren.

**Conditie:** Correctie.

**Coaching:** blijf alert, want een pullback lijkt aanstaande. 'Kopen op zwakte' is de aangewezen strategie voor dit fonds.

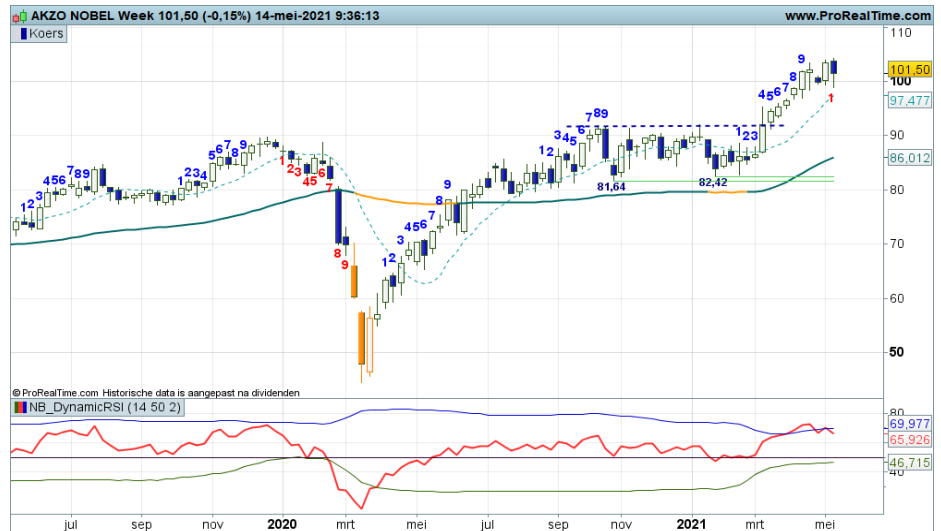

**Arcelor Mittal - Vervolg uptrend**

Bekijk de BNP Paribas Turbo's

De zebra grafiek toonde recent wat aarzelingen bij de spelers, maar de +2 stand op de swingteller doet vermoeden dat de bulls de intentie hebben om de uptrend te verlengen. De 30+ zone ligt binnen bereik, dat zou een mooie prestatie zijn, een jaar terug stond er nog krap 7,0 op de bordes. Er is geen overspannenheid of ontwrichting, dus in principe hebben de bulls vrij spel. Of is de zwarte candle van deze week een eerste indicatie van vermoeidheid?

**Conditie:** Up.

**Coaching:** kooppogingen mogen worden aangehouden zolang de swingteller doortelt in een positieve stand.

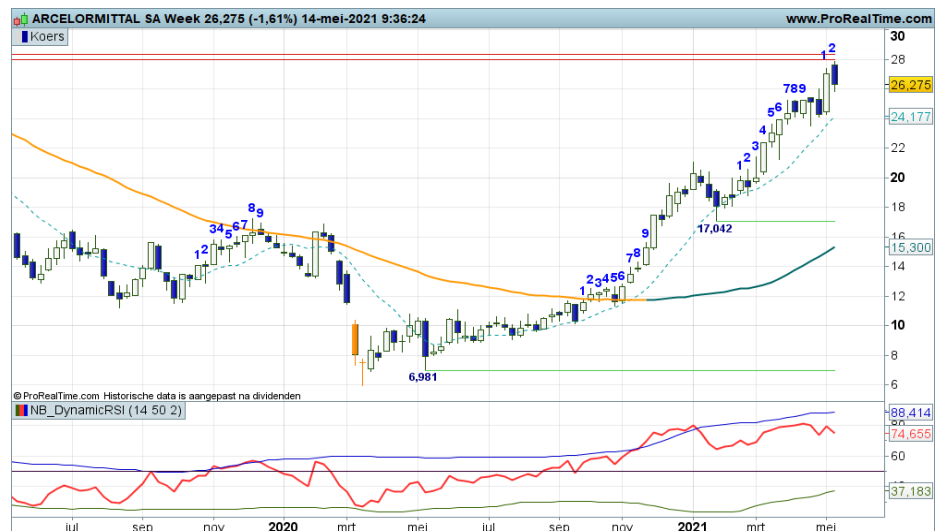

**ASMI - Gezonde afkoeling**

Bekijk de BNP Paribas Turbo's

Een uitstekende trend is gaande, maar er is in de afgelopen weken wel sprake van wat afkoeling, een adempauze voor de bulls. Mogelijk deze week wederom een zwarte candle, waardoor de swingteller dieper in het rood springt en daarmee de correctiefase vervolgt. Een stap terug richting de 240 zone of iets lager om daarna de trend te vervolgen, zo luidt het scenario. Of gaan we een diepere correctie zien als gevolg van negatieve divergentie op de RSI? Maar eens bezien tot hoever de beren zullen reiken.

**Conditie:** Correctie.

**Coaching:** berendreiging zwelt aan, dus uit hoofde van Money Management mogen posities worden verkleind.

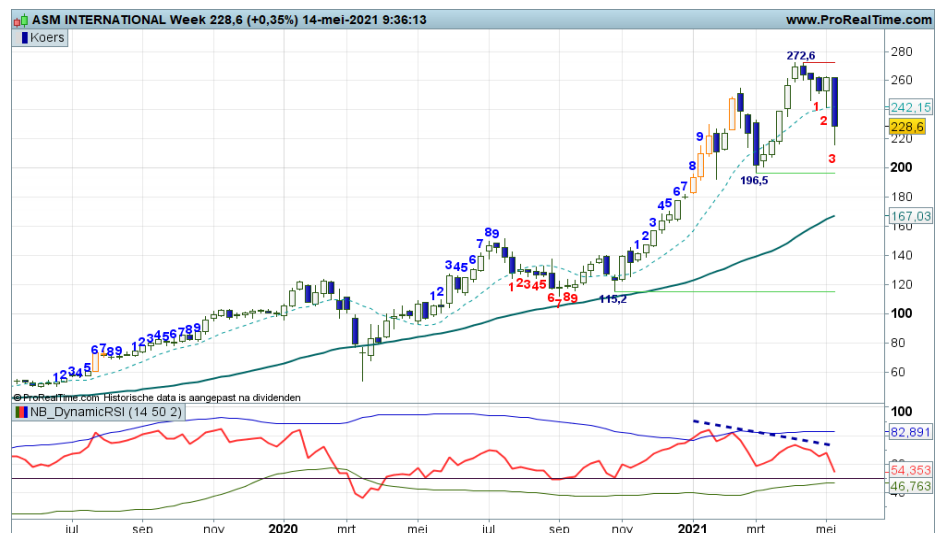

**ASML - Dreigende beren**

Bekijk de BNP Paribas Turbo's

Turbulentie zwelt aan, dreigende beren zorgen voor onrust, het wordt tijd voor wat afkoeling. De negatieve divergentie op de RSI kan hierbij voor onaangename verrassingen zorgen. Een diepe correctie tot wellicht de 400+ zone is goed denkbaar. Maar eerst eens bezien wat de Fibonaci grid op 505 tot 473 te bieden heeft. Als daar reeds wordt gebodemd, blijft de trend ijersterk en mogen de bulls hun gang weer gaan. Boven in het veld ligt thans 557+ als bakens voor de bulls.

**Conditie:** Correctie.

**Coaching:** voor trendbeleggers is het te overwegen wat winsten af te romen.

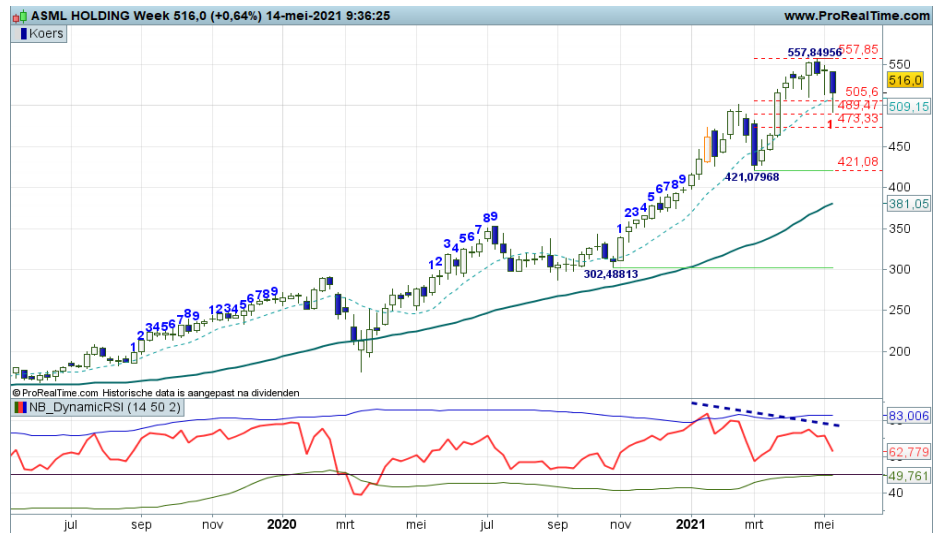

**ASR Nederland - Correctie dip**

Bekijk de BNP Paribas Turbo's

De beren respecteren de correctiestand op het Dashboard door gematigd weg te zakken in combinatie met swing -4 en een licht dalende RSI. De Fibonaci grid op 36 tot 34+ zou steun kunnen aanreiken, hetgeen een prima hogere bodem in het stijgingskanaal impliceert. Maar een diepere correctie is ook geen probleem, de trend als zodanig komt nog lang niet in gevaar. We zullen zien tot hoever de correctie zal reiken.

**Conditie:** Correctie.

**Coaching:** een Exit Long coaching aanbeveling is nog steeds valide conform de spelregels van het Dashboard Beleggen.



**BESI - Stevige berentikken**

Bekijk de BNP Paribas Turbo's

Vanaf de recente top en weerstand op krap 77,00 hebben de beren het stokje overgenomen. Er staan inmiddels vijf solide zwarte candles, swingteller op -3 en de RSI rap dalend naar de 50-lijn. De correctie in volle gang dus, de Fibonaci grid is inmiddels bereikt, maar er zijn nog geen signalen van bodemvorming. Daartoe zal er op zijn minst een witte candle moeten verschijnen. De beren mogen nog even hun spel spelen.

**Conditie:** Correctie.

**Coaching:** trendbeleggers wachten met nieuwe aankopen totdat bodemvorming zichtbaar wordt.

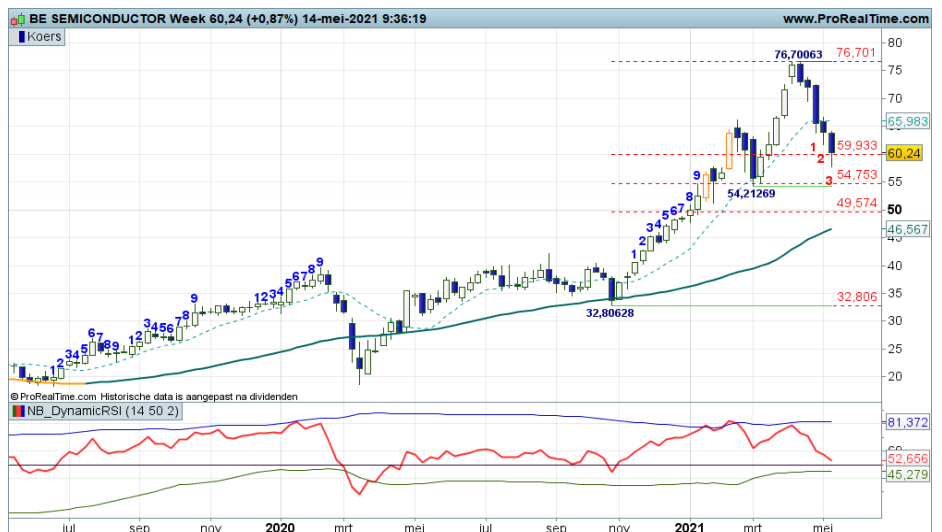

**DSM - Uit de box**

Bekijk de BNP Paribas Turbo's

“Deze week lijkt het te lukken om uit de box te breken. Swingteller op +8 en een redelijk oplopende RSI geven ruimte voor een breakout. Maar houden de bulls dit vol? Is dit een serieuze uitbraakpoging of een slap probeersel? Volgende week weten we meer”, zo schreef ik vorige week. Welnu, u ziet dat het niet is gelukt om overtuigend uit de box te breken. Sterker nog, er dreigt een terugval naar de onderkant van de range op 130+. Turbulentie zwelt aan, onrustige koersbewegingen met vooral de messenslijpende beren in actie.

**Conditie:** Correctie.

**Coaching:** de beren lijken de regie over te nemen. Range spelers weten hier wel raad mee.

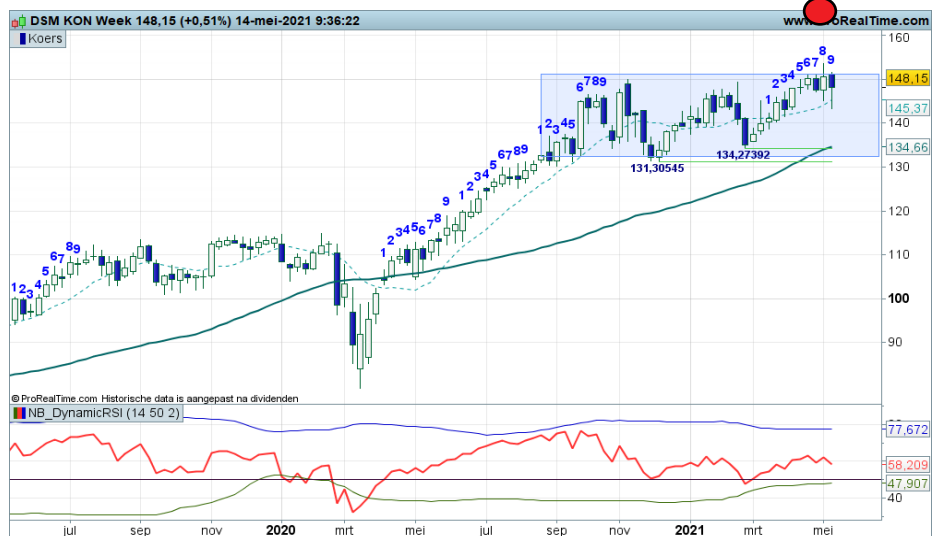

**Heineken - Keren of passeren**

Bekijk de BNP Paribas Turbo's

“Volgende week wordt het spannend, want dan moet blijken of er getopt gaat worden op de plek waar we dat charttechnisch gezien mogen verwachten”, zo besloot ik mijn pleidooi vorige week. En zie, er staat mogelijk een zwarte candle tegen de bovenlijn van het stijgingskanaal. RSI schuurt tegen de OB-lijn aan en stuurt hiermee aan op topvorming als opmaat voor een correctie naar 92 tot 85. Best wel veel ruimte voor de beer. Of gaan de bulls ons verrassen met een uitbraak boven 100?

**Conditie:** Up.

**Coaching:** trendbeleggers kunnen uit hoofde van Money Management overwegen posities te verkleinen.



**IMCD - Bulls vervolgen hun pad**

Bekijk de BNP Paribas Turbo's

Na enkele weken zijwaarts geschuifel laten de bulls deze week blijken dat ze geenzins van plan zijn een correctie toe te staan. Ze geven de uptrend een nieuwe impuls, getuige de +1 stand op de swingteller en de opkrukkende RSI. Dit impliceert dat zij zich bevinden op 'uncharted territory', ze zijn nog nooit zo hoog geweest. Er zijn dan ook geen rode strepen op het veld, het wordt nu een kwestie van navigeren op de indicatoren. En die herbergen nog best wel veel stijgingsruimte.

**Conditie:** Up.

**Coaching:** het was even spannend voor trendbeleggers, maar zij mogen hun koopposities aanhouden conform de Dashboard spelregels.

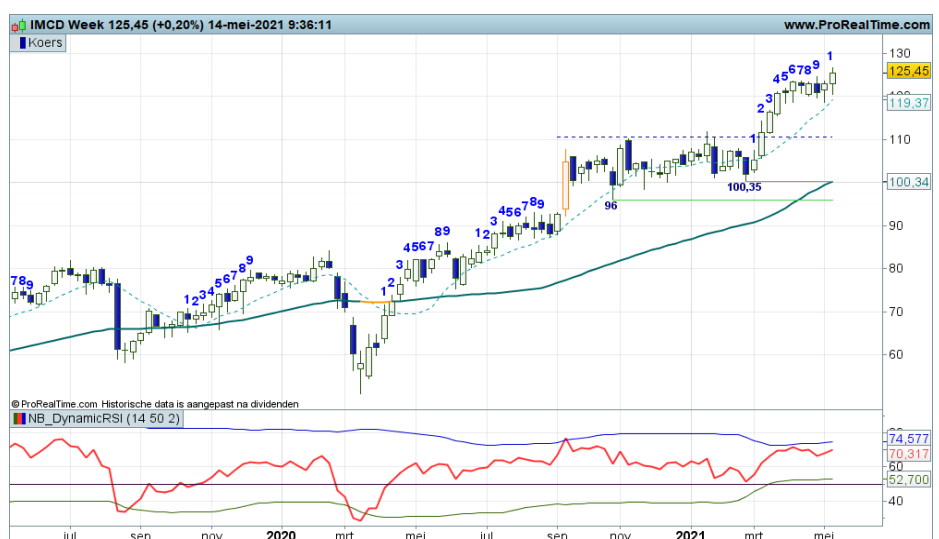

**ING - Druk op de 11-zone**

Bekijk de BNP Paribas Turbo's

De bulls houden uitstekend stand, ze weigeren een correctie, maar zijn ook nog niet echt in staat om door te stoten boven de 11 weerstandzone. Meer zijwaarts dan echt trenderend, dat is dan wel het gevolg. De indicatoren herbergen meer stijgingsruimte, dus een breakout behoort tot de mogelijkheden. Boven 11+ komt de top in januari 2018 op krap 15,00 in beeld. De zwarte candle van deze week doet echter vermoeden dat een mogelijke uitbraak wordt uitgesteld.

**Conditie:** Up.

**Coaching:** *restant koopposities strak monitoren. Er is een spannende strijd gaande tegen de rode zone.*



**Just Eat Takeaway - Meer berendruk**

Bekijk de BNP Paribas Turbo's

De beren vergroten meer en meer hun grip op het veld. Een derde zwarte candle onder de SMA lijn, swingteller naar -2 en de RSI terug onder de 50-lijn. De Down status is valide op het Dashboard, de koers kan zakken naar de 60+ zone. Al met al een verpietering van het charttechnische beeld met aanzwellende turbulentie, hetgeen zich uit in lange zwarte candles met flinke sprieten omhoog en omlaag. De bulls zijn vooralsnog nergens te bekennen.

**Conditie:** Down.

**Coaching:** *voor trendbeleggers is er thans weinig eer te behalen.*



**KPN - Weinig animo**

Bekijk de BNP Paribas Turbo's

Het wil niet erg vlotten met het koersverloop. Beetje plus, beetje min tussen min of meer 2,70 steun en 2,90 weerstand. Afwisselend witte en zwarte candles, indicatoren niet overtuigend, kortom weinig animo. Het is dan ook wachten op een duidelijk signaal uit het veld waaruit blijkt wie de koers overtuigend van zijn plaats duwt. Gezien de gematigde positieve langere termijn onderton, genieten de bulls het voordeel van de twijfel.

**Conditie:** Up.

**Coaching:** *een zijlijnpositie is te overwegen zolang niet duidelijk is wat de spelers van plan zijn.*

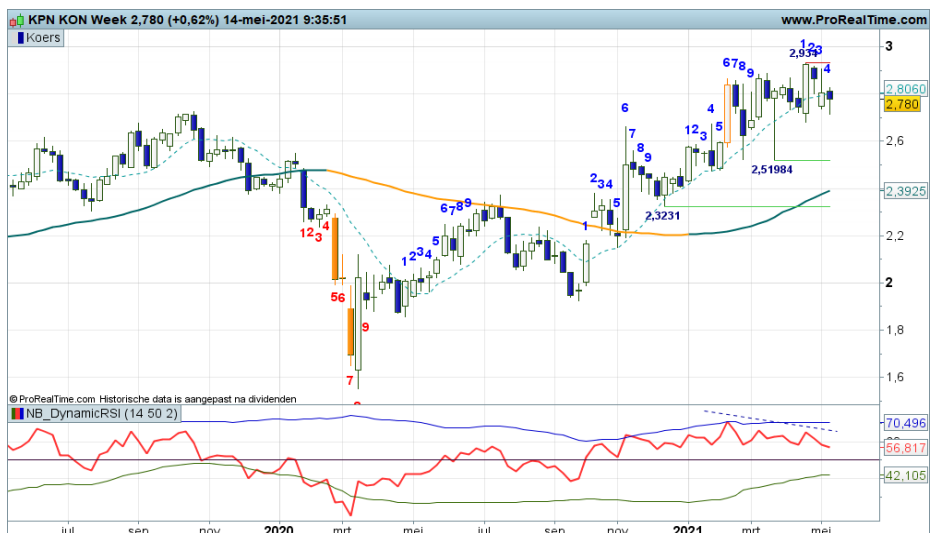



**NN Group - Correctie in tijd**

Bekijk de BNP Paribas Turbo's

U ziet op de chart dat de bulls nog geen correctie toestaan, hetgeen wel de verwachting was. Ze drukken de koers naar de 43+ rode streep in swing +2, zouden ze dan gewoon doorstromen om records scherp te stellen? Of is dit de laatste stuip trekking waarna de beren het stokje overnemen? Je zou dit een correctie in tijd kunnen noemen in plaats van een correctie in prijs. Boven 43+ of onder 41+ komt er een einde aan deze kleine consolidatie.

**Conditie:** Up.

**Coaching:** *toch wat winsten verzilverd? Goed gedaan, kijk de kat nu even uit de boom betreffende restant koopposities.*

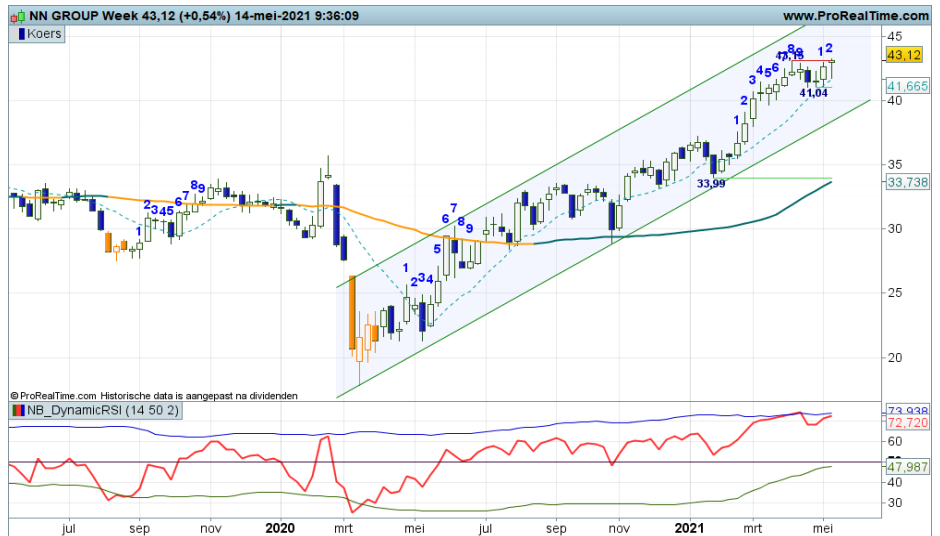

**Philips - Felle correctie**

Bekijk de BNP Paribas Turbo's

Na topvorming bij 50,00 werd een stevige correctie ingezet die deze week een vervolg krijgt met opnieuw een zwarte candle, swingteller een tandje lager en de RSI dalend naar de 50-lijn. Turbulentie zwelt aan, dus in de buurt van 44,00 zouden de bulls rap terug kunnen komen om de trend intact te laten. Liefst iets eerder wat bullenactie om daarmee het ritme van hogere toppen en hogere bodems intact te laten. Volgende week dan maar een witte candle?

**Conditie:** Correctie.

**Coaching:** *laat de beer maar even uitrazen. Wacht op de bodemstampers voor nieuwe koopkansen.*

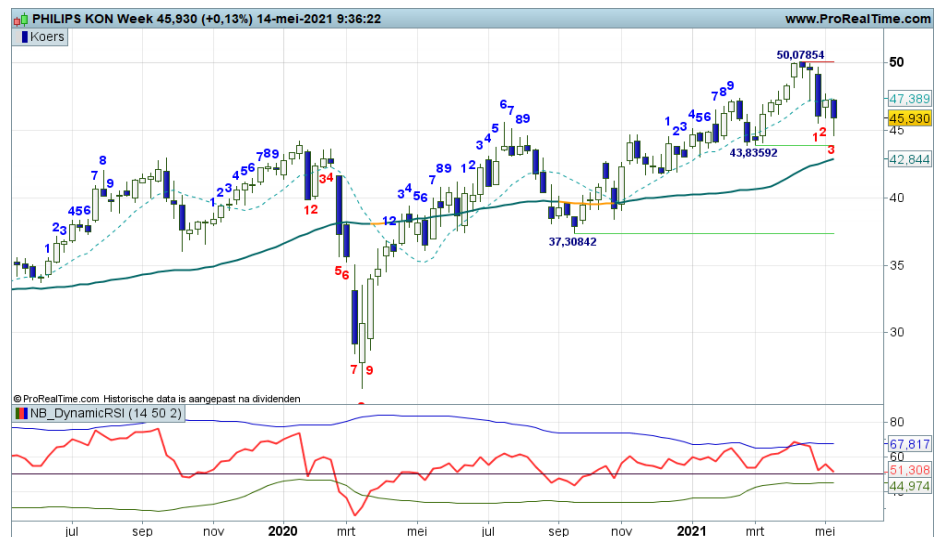

**Prosus - Bulls aan zijden draad**

Bekijk de BNP Paribas Turbo's

De beren gaan tot het uiterste in hun correctie beweging. Ze drukken de stieren met een kleefcandle onder de SMA lijn en dreigen daarmee met een trendbreuk. De bulls aan een zijden draadje met slechts één kans om komende week met een witte candle terug te keren boven de gemiddelde lijn. De RSI kan hierbij een handje helpen want de spanningsmeter staat ruim onder de dynamische OS lijn. Erop of eronder voor de bulls, dat moet komende week blijken.

**Conditie:** Correctie.

**Coaching:** *spanning en sensatie, zullen de bulls overleven? Heb nog even geduld.*

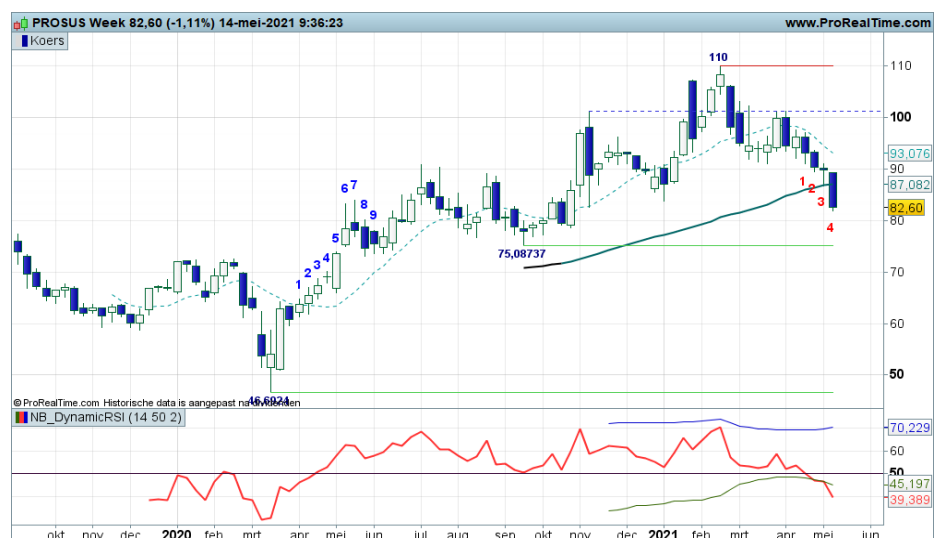

**Randstad - Milde correctiestand**

Bekijk de BNP Paribas Turbo's

In november vorig jaar kwamen de bulls los van de gemiddelde lijn, zij startten toen een serie hogere toppen en hogere bodems. Deze stijgende trendfase is nog steeds intact maar dan wel thans met een licht dalende koers, ofwel een correctie binnen de trend. Veel lager dan 60 komen de beren nog niet, dus het stelt niet veel voor. Met een beetje goeie wil kan komende week de swingteller op +1 springen en kan de aanval op de recente rode streep op 64+ worden geopend.

**Conditie:** Correctie.

**Coaching:** als de Up status terugkeert zijn er weer koopkansen.

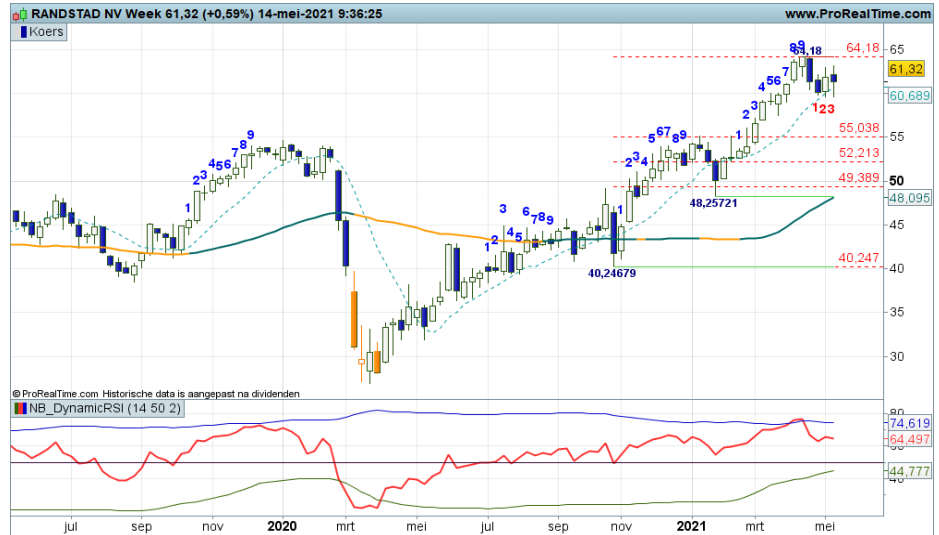

**RELX - Felle berentik**

Bekijk de BNP Paribas Turbo's

Ook dreigende beren op dit speelveld, kijk maar. Met een forse zwarte candle met flinke spriet onder de body wordt een flinke tik uitgedeeld, waardoor de stappenteller direct op -1 springt. Een volatiële draai in het sentiment nadat op 22+ al wat werd getopt. Zouden de beren de SMA lijn gaan opzoeken of laten de bulls dat niet toe? Er is in ieder geval veel bewegingsruimte, zonder dat de trend in gevaar komt. Dus maar even aanzien hoe de felle strijd zich verder ontwikkelt.

**Conditie:** Correctie.

**Coaching:** laat de rook eerst optrekken om dan te bezien welke actie gewenst is.



**Royal Dutch Shell - Bulls vechten als leeuwen**

Bekijk de BNP Paribas Turbo's

Vooralsnog presteren de bulls redelijk goed binnen het stijgingskanaal en boven de SMA lijn. Ze moeten wel de beren voldoende van zich afschudden om verder door te stomen richting de 18+ zone. Hoe het ook zij, zolang de koers boven 15,40 beweegt, houden zij de regie in handen en moeten ze in staat worden gesteld het proces van hogere toppen en hogere bodems te vervolgen. Onder 15,40 vervagen de positieve vooruitzichten, dat moge duidelijk zijn.

**Conditie:** Up.

**Coaching:** mooie Trend 1 UP Setup (zie DB Handelsplannen op mijn site) voor trendvolgende beleggers. Weekly TTL Setup staat reeds uit.



**Signify - Bulls niet te stuitten**

Bekijk de BNP Paribas Turbo's

De grafiek oogt bijzonder positief. Hogere toppen en hogere bodems boven een fier opkrukkende SMA lijn in combinatie met positieve rangen en standen bij de indicatoren wijzen op een sterke positie van de bulls in het veld. Deze week wel swing +9 op de teller, geen rode strepen in het veld, nog geen overspannenheid, dus niet echt zicht op correctie tikken. Dit laatste zal het geval zijn als er een zwarte candle verschijnt.

**Conditie:** Up.

**Coaching:** mooie grafiek voor trendbeleggers. Zij mogen hun koopposities aanhouden. Wees wel alert op mogelijke topvorming.

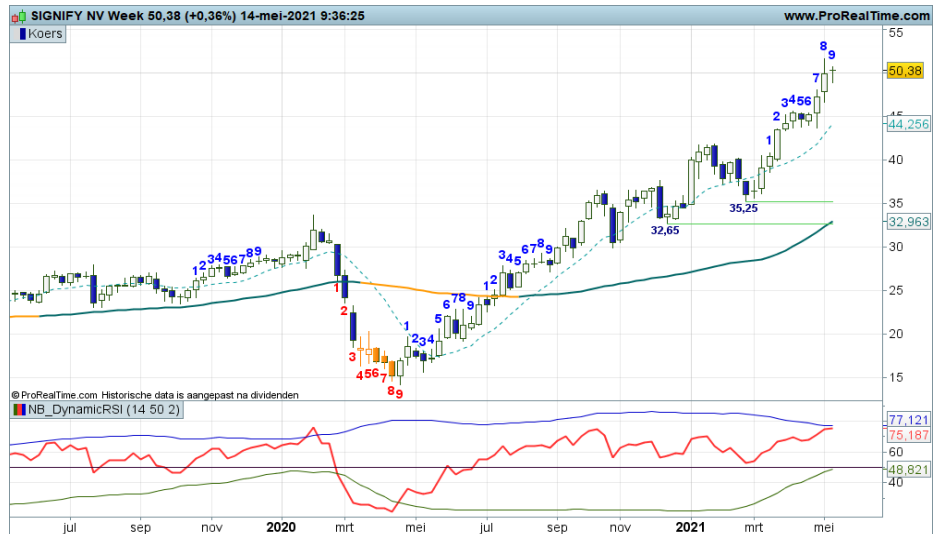

**Unibail Rodamco - Kwakkelen**

Bekijk de BNP Paribas Turbo's

Er wijzigt vooralsnog niet veel op de chart. Een kwakkelfase is gaande op een relatief klein speelveld, het is even aanzien wie binnenkort overtuigend initiatief toont. Er moet dan een solide witte of zwarte candle verschijnen. De indicatoren staan er redelijk neutraal bij, dus die bieden geen soelaas. Het is niet anders, we wachten rustig af wat de spelers voor ons in petto hebben. Er komt ooit een einde aan deze zijwaartse fase, het blijft een kwestie van tijd, toch?

**Conditie:** Up of Correctie.

**Coaching:** een zijlijnpositie is wellicht de beste strategie nu niet duidelijk is wat de spelers van plan zijn. Hou het kruit maar droog.



**Unilever - Stier op stoom**

Bekijk de BNP Paribas Turbo's

“Met een Bullish Engulfing patroon en swingteller op +1 geven de bulls te kennen noordwaarts te trekken richting de eerste rode streep op 50+ en daarna zo mogelijk 53+. De UP status op het Dashboard is pril, maar hoopvol. Even bezien of de bulls kunnen doorpakken”, zo luidde onlangs mijn commentaar. Deze week een vervolg van de uitbraak met een witte candle, swingteller een tandje hoger en de RSI verder opkrukkend. So far so good dus. We wachten op het pullback signaal.

**Conditie:** Up.

**Coaching:** de grafiek herbergt koopkansen voor trendvolgende beleggers. Boven 50+ additionele kansen.



**Wolters Kluwer - Kans op topvorming**

Bekijk de BNP Paribas Turbo's

“Deze week gewoon weer door omhoog in swing +8, geen rode strepen in de buurt, records worden scherp gesteld, de bulls weer flink op dreef. Maar hou de RSI in de gaten. Die raakt bijna de OB lijn, dus komende week swing +9 met zwarte candle zou de opmaat kunnen zijn voor topvorming”, zo meldde ik vorige week. Welnu, we zien de combinatie ‘+9 zwart’, dus de beren slijpen hun messen. Kortstondig afkoelen richting 74 tot 70+ lijkt de volgende stap te worden.

**Conditie:** Up.

**Coaching:** de rode stip wordt geplaatst. Een

**Exit Long coaching aanbeveling is valide.**

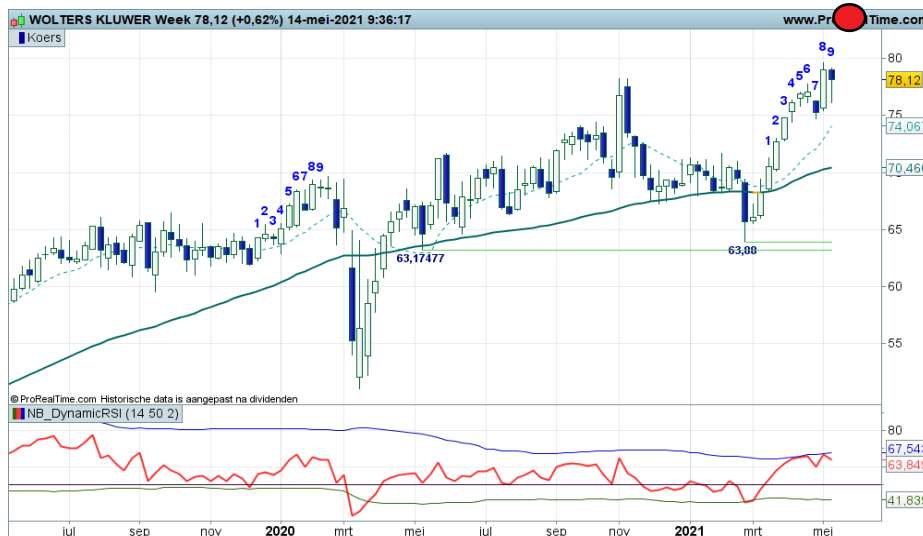

## Chart Navigator - TA Coaching Rubriek

### Dagboek van een actieve belegger

We zijn elke dag druk doende met onze TA coaching publicaties en services. Gedurende de dag passeert zo heel wat de revue, we zijn er maar druk mee. Maar hoe ziet de agenda van een actieve belegger er uit? Wat doet die zoal op een dag, hoe ziet het huiswerk er uit? Lees het verhaal van Niek Grafiek maar. U begrijpt, Niek is een actieve technische analyse belegger.

Niek begint zijn dag al ruim voor opening van de beurs met het surfen over bekende websites om wat nieuws op te snuiven om daarna rap de intermarket charts te doorlopen van zijn coach. Hoe staat de beleggingswereld er globaal technisch bij en wat mogen we verwachten? Al rap verschijnt het AEX en DAX voorbeurs bericht dus is er een eerste indruk. Direct na de openingsbel checkt Niek zijn lopende posities. Moet er al wat uit of kan ik wachten? Natuurlijk checkt hij het Dashboard op zoek naar nieuwe kansen en bedreigingen. Vervolgens consulteert hij zijn charts of die van zijn coach en overlegt via een Tweet bericht of zijn visie juist is. Zo ja, dan wordt er direct gehandeld. Tussen neus en lippen door leest Niek de Tweets van zijn coach, want wie weet zit er iets voor hem bij. Uiteraard leest hij de technische condities die verschijnen en doet hij per definitie mee met elke Turbo Tijd Setup die zijn coach presenteert. Om niets te missen checkt Niek regelmatig de Homepage van de website van de coach. Dan schiet de ochtend al aardig op. Tussen de bedrijven door voldoende lichaamsbeweging en koffie, zeker weten!

Als dan alle ‘verplichte werken’ zijn uitgevoerd is er tijd voor andere zaken. Zo bladert Niek regelmatig door de charts, op zoek naar charttechnische elementen die tot een leuke transactie kunnen leiden. Hij houdt zijn posities in de gaten en beoordeelt of non-activity danwel Money Management toegepast kan worden. Is er tijd over dan bestudeert Niek nog wat TA coaching materiaal en columns van zijn coach met als hoogtepunt elke donderdag het Lunch Webinar en elke vrijdag de Chart Navigator. De beursdag wordt afgesloten met een rondje langs de velden om inspiratie op te doen voor de volgende dag. Het sluitstuk is de dagelijkse AEX Coaching Video van zijn coach.

Ja beste mensen, Niek is een actieve belegger die vol passie, plezier en gedrevenheid zijn hobby uitoefent. Herkent u zich in Niek Grafiek?

### Dagboek van een actieve belegger.....



Afbeelding 1

### Actief beleggen.....



Afbeelding 2



**Aalberts - Bullenparade hapert**

“Na swing +9 groeit de kans aanzienlijk dat er getopt gaat worden, dus als er komende week een zwarte candle verschijnt, is dat de eerste aanzet tot correctie die de koers dan kan terugdrukken naar de 40+ zone. Of wordt een zwarte candle weer uitgesteld?”, zo meldde ik vorige week. Welnu, er lijkt een zwarte candle geformeerd te worden zelfs met een negatieve swingteller. De correctie is gestart, zo lijkt het. Afdalen naar 40+ dat is het idee.

**Conditie:** Correctie.

**Coaching:** koopposities mogen worden aangehouden, maar houd rekening met wat corrigerende berentikken.

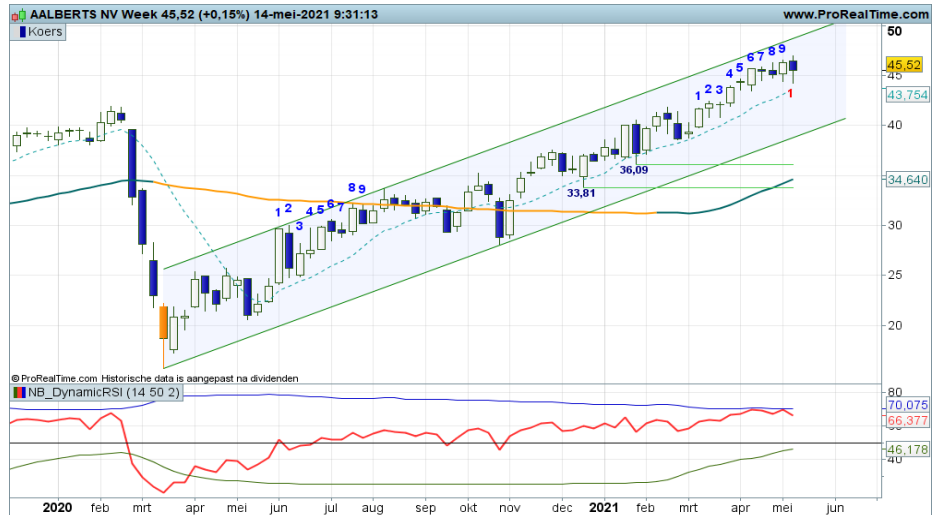

**ABNAMRO Bank - Trading range configuratie**

Langzaam maar zeker doemen de contouren op van een trading range met 9,92 als onderlijn en 11+ als bovenlijn. Heen en weer zwiepen tussen rood en groen, dat is wat de spelers dan veelal doen. Deze week wordt de daling ingezet vanaf de bovenkant van de range. Het speelveld is klein, dus de krijtstrepen worden snel geraakt. Hamvraag is uiteraard wie in staat is om de koers uit de range te drukken voor een nieuwe significante beweging.

**Conditie:** Up of correctie.

**Coaching:** trendbeleggers wachten op een uitbraak boven de 11+ zone voor nieuwe of additionele koopkansen.



**Aperam - Bulls op stoom**

De bulls zijn al geruime tijd op weg richting het noorden, thans niet gehinderd door rode strepen. Wel vorige week swing +9 met solide witte candle, deze week een zwarte candle. De RSI nader opnieuw de OB-lijn, dus dat kan voor topvorming zorgen. Afdalen naar de 35 tot 40 zone zou niet misstaan om daarmee de serie hogere toppen en hogere bodems te vervolgen. De ondertoon is positief, dus de trend als zodanig komt niet in gevaar.

**Conditie:** Up.

**Coaching:** twee handen aan het stuur als er koopposities uitstaan, er dreigt topvorming en correctie.

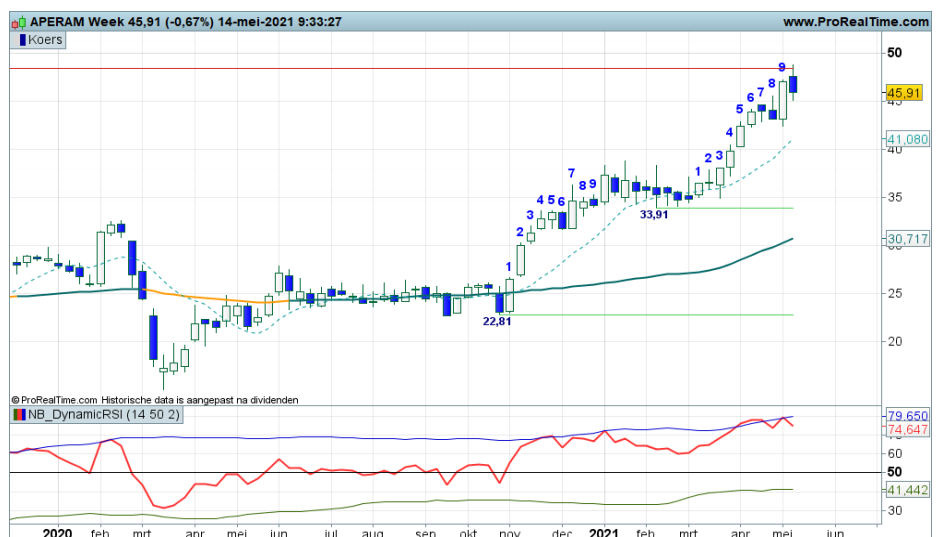

**Arcadis - Extra stierenstoot**

Zoals bij vele andere goed trenderende fondsen het geval is, zien we ook op deze grafiek de swingteller op +9 staan, gevolgd door een zwarte candle deze week. Enerzijds dus aanleiding voor topvorming, anderzijds een extra stierenstoot. Dit maakt het plaatje wel spannend. De kleur van de komende candle moet indiceren wat de volgende stap zal zijn. Nog een zwarte candle zal dipvorming aanwakkeren.

**Conditie:** Up.

**Coaching:** trendbeleggers mogen hun koopposities aanhouden, maar ze houden wel rekening met mogelijk aanstaande topvorming en correctie.

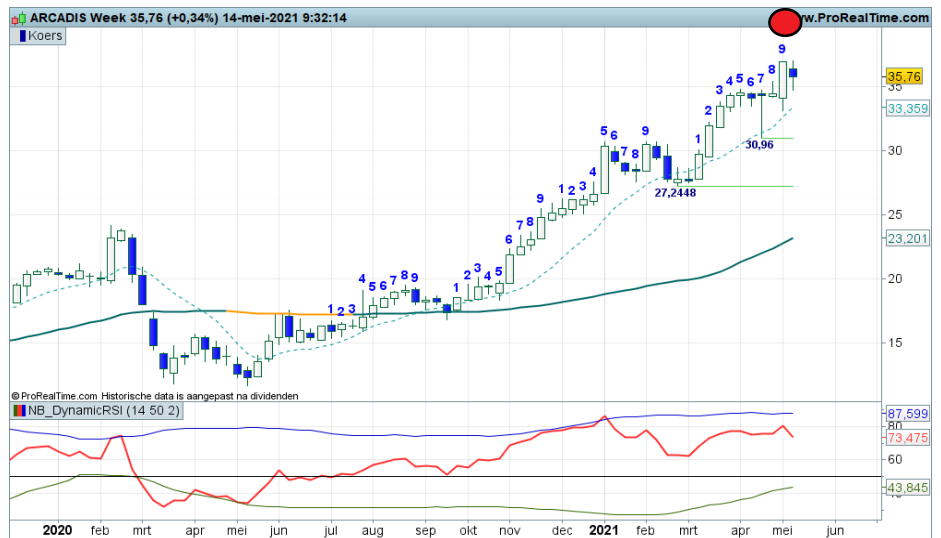

**Basic-Fit - Milde correctie**

Binnen het proces van hogere toppen en hogere bodems wordt deze week een correctie gestart, althans als de swingteller met zwarte candle op -1 springt. De 38+ rode streep bakent dan de bovenkant van het veld, de 32 zone kan de correctie tikken van de bulls opvangen. Als zodanig blijft de terrassen grafiek in tact. Voor nu bezien tot hoever de beren zullen reiken, waarna de bulls het stokje mogen overnemen.

**Conditie:** Correctie.

**Coaching:** na een succesvolle correctie zijn er (additionele) koopkansen voor trendvolgende beleggers.

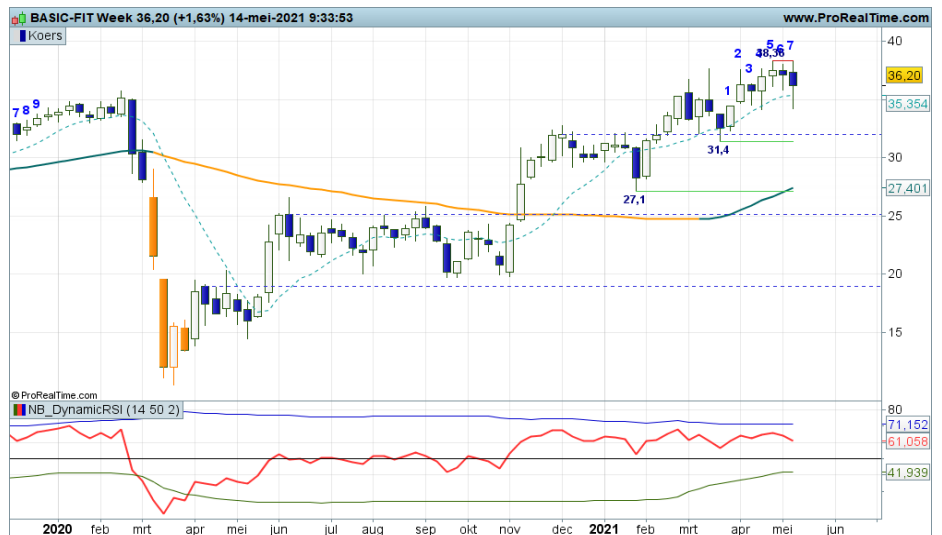

**TKH Group - Koersuitbraak**

Wekenlang schurkten de bulls tegen de 42 zone, vorige week braken ze er boven. Swingteller nu op +2, knik in de RSI, de toon is gezet. Officieel is de UP status valide, maar een tegenaanval van de beer, beter gezegd een terugtest van de 42 zone als steun, zou niet misstaan. Dan wordt de uitbraak gevalideerd en kan het proces van hogere toppen en hogere bodems worden vervolgd. De vooruitzichten verbeteren aanzienlijk met de huidige stap van de stier. Maar nu eerste de pullback.

**Conditie:** Up.

**Coaching:** al dan niet met extra aanloopje zijn er koopkansen voor trendbeleggers.

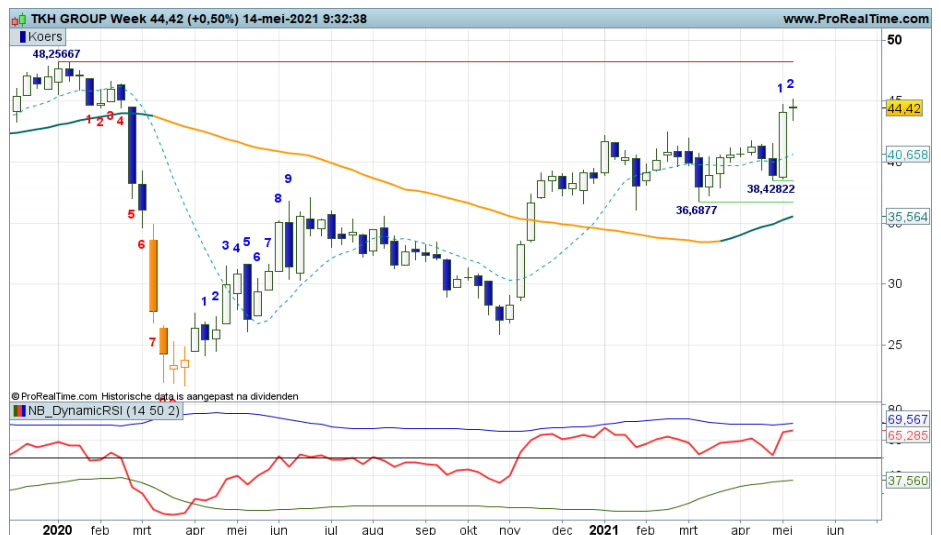

**AB InBev** - Dapper vervolg van de bullenparade

Beleggers doen een rondje 'indrinken'. Lopen ze vooruit op betere tijden voor de horeca wereldwijd? Als het zonnetje schijnt en het terras zit vol, dan moet het wel goed komen met de omzet is wellicht de gedachte. Hoe dan ook de opmars vanaf 14+ is duidelijk, swingteller op +9, recent de topzone op krap 60 gepasseerd en nu dus kijken of de markt hogere niveaus accepteert. Een retest van de voorliggende topzone rond 58 zal geen schade aan het opwaartse patroon berokkenen.

**Conditie:** *Up.*

**Coaching:** *koopposities kunnen worden aangehouden zolang de bulls hun parade vervolgen.*



**Ageas** - Aarzelende bulls

Kunnen de bulls de rode streep nog passeren? De trend is nog opwaarts, de daily SMA volgt keurig, maar het niveau rond 50 staat stevig onder druk. Op zich niet zo spannend binnen een zebra chart met afwisselende zwarte en witte candles, maar het is ook een teken dat de markt niet veel puf meer heeft om door te stomen naar hogere niveaus. Stilstand is immers vaak achteruitgang. Voor nu dus volgen of de 50 zone overeind blijft.

**Conditie:** *Correctie.*

**Coaching:** *lange termijn spelers houden rekening met een correctie. Wellicht wat winsten veilig stellen of een trailingstop gebruiken.*

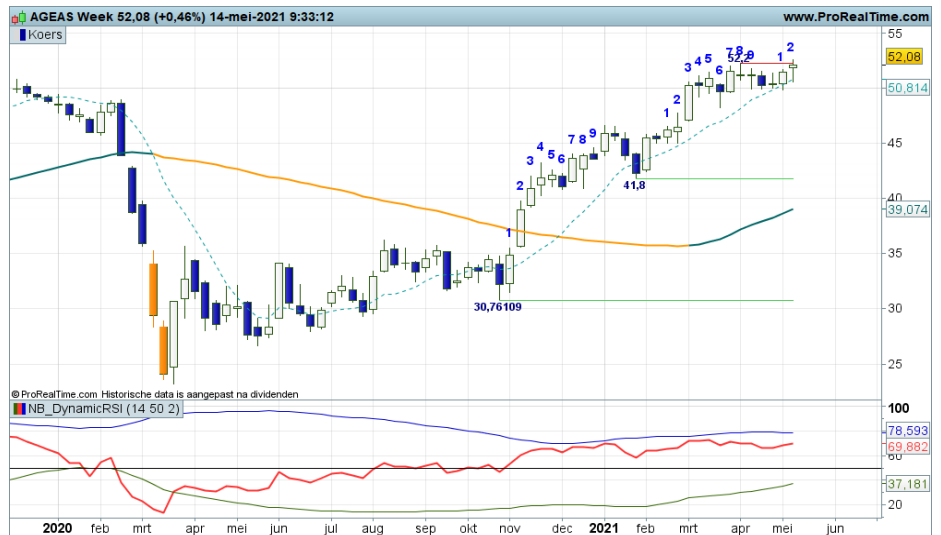

**ArgenX** - Spannende fase

Na de recente spike-achtige top op 314+ is een stevige en ook wel onstuimige correctie gaande die nu langzaam maar zeker afgerond moet worden om de trend ternauwernood intact te laten. De SMA wordt onder druk gezet, de groene streep op 216+ wordt geraakt en de RSI noteert onder de dynamische OS-lijn. Hoog tijd dat bodemstampers in actie komen om de koers boven de SMA lijn te houden. Komende week een witte candle geeft zicht op een spannend steunscenario.

**Conditie:** *Correctie.*

**Coaching:** *bij een succesvolle afronding van de correctie zijn er weer koopkansen voor trendvolgende beleggers.*

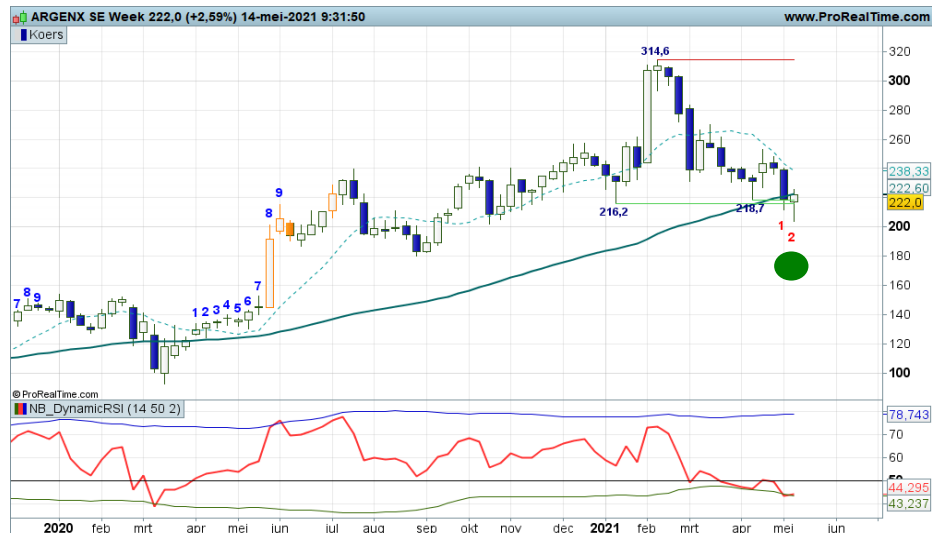

**EUR/USD - Netjes opwaarts**

Bekijk de BNP Paribas Turbo's

Er is een proces van hogere toppen en hogere bodems gaande boven een fier opkrullende SMA lijn, dus de ondertoon is positief. Swingteller in de plus, RSI boven de 50, de UP status is valide, dus een verdere koersstijging ligt voor de hand. Opstomen naar 1,2243 en ruim 1,23 is goed mogelijk. Onder in het veld is er ruimte voor een extra aanloop tot uiterlijk 1,18, zonder dat de trend in gevaar komt. Een sterkere Euro en zwakkere Dollar dus in afwisselend witte en zwarte candles.

**Conditie:** Up.

**Coaching:** koopposities handhaven zolang de swingteller doortelt in een positieve stand.



**GBP/USD - Breakout pogingen**

Bekijk de BNP Paribas Turbo's

Een spannende fase voor het Pond. Recent is getopt op 1.4242, waarna enige terugval volgde. Inmiddels vlak de daily SMA wat af als teken dat de kracht er een beetje uitloopt. Maar de bulls blijven prikken in een Up conditie status. De aanval op de rode streep wordt ingezet, binnenkort moet blijken of de uptrend daadwerkelijk goed wordt vervolgd richting 1,44 en hoger.

**Conditie:** Up

**Coaching:** koopposities zijn volgens het Dashboard nog altijd gerechtvaardigd. Onder krap 1.37 een exit overwegen.

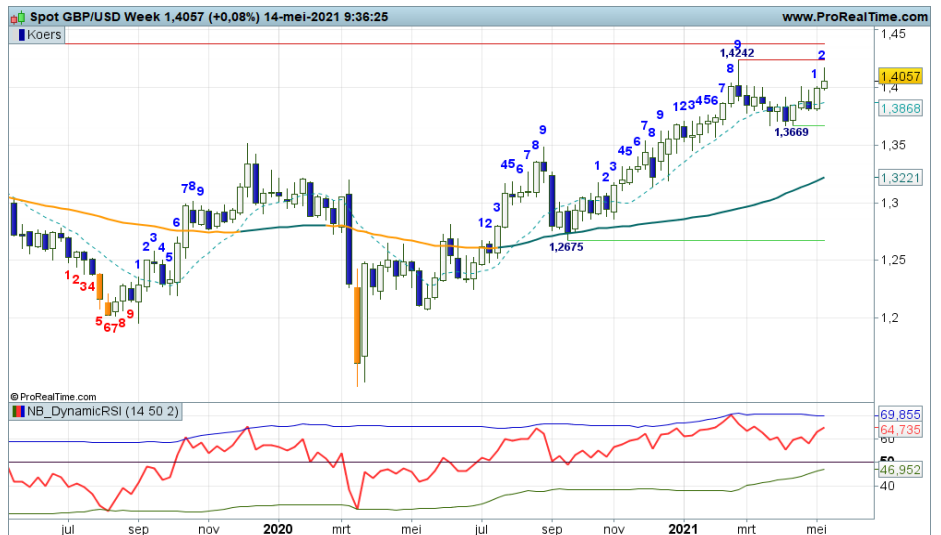

**Euro-Bund future - Beren voeren de druk op**

Bekijk de BNP Paribas Turbo's

Verkoopdruk blijft aanhouden in de Bund getuige de zwarte candles van de afgelopen weken en de terugval tot onder de steunzone 169+. De beren voeren de druk flink op en dat zorgt voor veel onrust op andere speelvelden, de rente lijkt immers flink te gaan stijgen. Volgende steunzone mag worden verwacht rond 167+, wellicht dat dan de bulls een vuist kunnen maken, mede gevoed door de RSI die inmiddels onder de OS band staat.

**Conditie:** Down

**Coaching:** posities aan de short kant doen het goed. Straks bij 167+ strak monitoren.





**Goud** - Bulls naderen de SMA lijn

Bekijk de BNP Paribas Turbo's

Vanaf 1675+ is een rebound gestart met de intentie van de beer om bij circa 1850, gelijk aan de SMA lijn, de bulls een halt toe te roepen. Zou er daarna een breakout volgen, of remt de gemiddelde lijn de bulls af? Swingteller op +8, RSI nipt boven de 50-lijn, er is ruimte voor een breakout. Echter, de SMA met de eerste Fibolijn vormen een sterk duo, dus het zal er om spannen. Komende week weten we meer.

**Conditie:** Support.

**Coaching:** rebound posities mogen worden aangehouden. Vinger aan de pols bij de 1850 zone.



**Zilver** - lets meer glans

Bekijk de BNP Paribas Turbo's

Eindelijk een beetje leven op het veld. De bulls aan zet met de swingteller een tandje hoger op +4, RSI netjes opkrullend, de UP status op het Dashboard wint aan kracht. Er is ruimte tot de 30+ zone, dus de bulls hebben nog even te gaan. Onder in het veld ligt 23,85 als cruciaal kantelpunt, dus er is voldoende bewegingsruimte, zonder dat het charttechnische beeld wijzigt. De candle van deze week kleurt zwart, komende week weer graag een witte candle om het geschetste scenario kracht bij te zetten.

**Conditie:** Up.

**Coaching:** koopkansen dienen zich aan zolang de swingteller doortelt.



**BrentOil future** - Dubbele top?

Bekijk de BNP Paribas Turbo's

De top rond 70+ komt alweer in beeld. Aan de huidige opmars ging een correctie vooraf die strandde op 60+. Een prima hogere bodem binnen de langdurige opmars die al vanaf 34+ aan de gang is. De indicatoren noteren positief, swingteller +5 en spanningsmeter RSI krult opwaarts. De Up conditie blijft dus valide, de Brent bulls aan zet. Maar wat gaan ze doen bij de rode streep? Binnenkort een dubbele top?

**Conditie:** Up.

**Coaching:** koopposities blijven gerechtvaardigd. We even oppassen bij 70+.



**BNP PARIBAS**

De bank voor een wereld in verandering

# Wie is Nico Bakker?

Ik ben technisch analist met visuele analyse ofwel chart reading als specialisatie, waarbij ik op een eigen specifieke wijze naar markten en koersontwikkelingen kijk. Ik doe veel research op dit gebied, geef trainingen en workshops en besteed veel tijd aan kennisoverdracht. Dit laatste doe ik vooral aan de hand van columns, commentaren en analyses op bekende beleggings-websites. Daarnaast mag ik regelmatig spreken op seminars en congressen en kunt u mij zien op web-TV en zelfs volgen via Twitter (TheDailyTurbo).

Ik benader de technische analyse vanuit een 'visionairs' oogpunt. Ik probeer het beleggingslandschap met mijn Dashboard Beleggen in kaart te brengen en actieve beleggers te wijzen op kansen en bedreigingen. Een belegger bepaalt zelf wat hij met mijn informatie doet. Als er dan een mooi rendement gehaald kan worden, is mijn missie geslaagd. Ik speel daarbij niet een rol als trader, maar als coach. In mijn rol als coach staat denken en handelen in termen van waarschijnlijkheden centraal. Anders gezegd, het definiëren van scenario's is de basis voor een verantwoorde beleggingsbeslissing. Visies herzien als de markt daar aanleiding voor geeft is dan ook een discipline die niet mag ontbreken.

Naast marktbeelden schetsen en routes uitzetten, gaat mijn belangstelling ook uit naar de Behavioral Finance, ofwel allerlei psychologische valkuilen en vaardigheden die bij beleggen een rol spelen. Met diverse uitspraken en beelddspraken geef ik in presentaties en workshops aan hoe emotie en discipline als rode draad tussen de oren van beleggers loopt. Ik heb mee mogen helpen de technische analyse in Nederland een gezicht te geven en dat geeft mij veel voldoening. Ik probeer nog steeds op eigen wijze vernieuwingen en andere inzichten over het voetlicht te brengen, in de veronderstelling dat u daar als actieve belegger

uw voordeel mee kan doen.

Kijk op [www.bnpparibasmarkets.nl](http://www.bnpparibasmarkets.nl) voor Technische Conditie's, Turbo Tijd Setups, dagelijkse Coaching Video's, TA aanbevelingen en Breaking News, en op [twitter.com](https://twitter.com/TheDailyTurbo) met naam TheDailyTurbo. Dan verliest u mij geen seconde uit het oog.....

## Chart Navigator.....achter de schermen

Als belegger wilt u weten hoe het beleggingslandschap eruit ziet. U wilt weten, als u het Damrak overziet, hoe de bulls en bears gemutst zijn. U wilt weten waar significante steun- en weerstandpunten liggen, ofwel cruciale navigatieniveaus. Ik noem dit ook wel kantelpunten, potentiële draaipunten in de markt. Vervolgens is het natuurlijk raadzaam om inzicht te hebben in de route die u als belegger kunt afleggen, ofwel wat geeft het Dashboard aan signalen af?

In mijn wekelijkse nieuwsbrief Chart Navigator omschrijf ik van veel financiële titels de technische conditie, afgeleid van subjectieve en objectieve bevindingen die de weekgrafiek en enkele indicatoren prijsgeven. Ik bekijk de markten en fondsen met een min of meer vaste marktlenz, om u als belegger door het financiële landschap te coachen. Naast de informatie in deze nieuwsbrief presenter ik aanvullende technische bevindingen, tips en suggesties op de website [www.bnpparibasmarkets.nl](http://www.bnpparibasmarkets.nl). De Chart Navigator vervult ook een rol als vraagbaak. Interessante onderwerpen, uitspraken, patronen, beelddspraken en indicatoren uit de technische analyse passeren de revue in de TA Coaching Rubriek.



## Chart Navigator gratis abonnement

Wilt u een gratis abonnement op de Chart Navigator? Ga naar [www.bnpparibasmarkets.nl](http://www.bnpparibasmarkets.nl).

## bnpparibasmarkets.nl

Nico Bakker ([www.nicoprakker.nl](http://www.nicoprakker.nl)) is directeur/eigenaar van BTAC Visuele Analyse en als zelfstandig consultant gelieerd aan BNP Paribas S.A. ([www.bnpparibasmarkets.nl](http://www.bnpparibasmarkets.nl)). Wouter de Boer is medewerker van BTAC.

De informatie in deze publicatie is niet bedoeld als individueel beleggingsadvies of als een individuele aanbeveling tot het doen van bepaalde beleggingen. Iedere belegging die u overweegt, dient u te toetsen aan uw persoonlijk beleggersprofiel of te bespreken met uw beleggingsadviseur. De waarde van uw beleggingen kan fluctueren. In het verleden behaalde resultaten bieden geen garantie voor de toekomst. De standpunten en vooruitzichten van Bakker dan wel De Boer geven diens technische mening weer over het betreffende item in de hoedanigheid van technisch analist en consultant. De beloning van BTAC, Bakker of De Boer staat/ stond/ zal niet direct of indirect in relatie (staan) met zijn specifieke aanbevelingen of standpunten in deze publicatie.

Op het moment van schrijven heeft Nico Bakker en/of Wouter de Boer van BTAC in privé dan wel zakelijk mogelijk een long of short positie in een van de onderliggende waarden zoals beschreven in dit document dan wel financiële instrumenten die hier aan zijn gerelateerd. Er kan tevens sprake zijn van indirecte deelnemingen via beleggingsfondsen, pensioenfondsen en/of kapitaalverzekeringen waarin wordt belegd en waar hij of andere medewerkers van BTAC geen invloed hebben op het beleggingsbeleid. Verder zijn er geen andere potentiële belangenconflicten bekend.

Deze aanbevelingen zijn niet opgesteld overeenkomstig de wettelijke voorschriften ter bevordering van de onafhankelijkheid van onderzoek op beleggingsgebied en zijn evenmin onderworpen aan een verbod om al vóór de verspreiding van onderzoek op beleggingsgebied te handelen.



**BNP PARIBAS**

**De bank voor een wereld in verandering**