



**TA: Chart Navigator
MARKETING**

Meer informatie
Ga naar
www.bnpparibasmarkets.nl
of bel 0900 MARKETS
(0900 6275387; lokaal tarief)
X / Twitter: @TheDailyTurbo

Het oogt allemaal erg wisselvallig op de aandelenvelden, sprietige candles, afwisselend wit en zwart, veelal nog in correctiestand. Het is een fase van **“Aanmodderen”**, een adempauze en enige terughoudendheid bij de spelers. Het is wachten op een overtuigend signaal waaruit blijkt wat beer en stier van plan zijn. Dan dienen zich weer nieuwe kansen aan. Goed nieuws, de trends blijven opwaarts. Nu alleen nog stevige candles zonder al te grote sprieten.

AEX-Index® - Volatiel gespartel



De weekcandles van de AEX kleuren afwisselend wit en zwart, hetgeen een volatiel koersbeeld veroorzaakt, een zogenaamde zebra grafiek. Er is sprake van enige stabilisatie rond de 885, met de intentie vanuit het stierenkamp om toch richting krap 895 op te stomen. Maar het gaat moeizaam, de beren willen de bulls graag dwarsbomen. Resultaat is een candle met kleine body maar ook met redelijke zogenaamde 'shadows', ofwel sprietjes. Dit getuigt van nervositeit bij de spelers.

Inhoud Chart Navigator

Indices	P. 2
AEX® Hoofdfondsen	P. 4
TA Coaching Rubriek	P. 12
Selectie Midkapfondsen	P. 13
Turbo Titels België	P. 15
Valuta - Obligaties	P. 16
Grondstoffen	P. 16

Wilt u reageren?

Heeft u opmerkingen, vragen, suggesties, aanvullingen, wilt u reageren? Doe dit dan door een email te sturen naar:

markets@bnpparibas.com

De RealTime grafieken in deze editie zijn bijgewerkt op de ochtend van publicatie. De week slotkoers kan de definitieve weekcandle en het bijbehorende scenario wijzigen.

Analyses en coaching:

Nico P.R. Bakker
X / Twitter: @TheDailyTurbo
www.bnpparibasmarkets.nl

Bekijk de BNP Paribas Turbo's



De bank voor een wereld in verandering

De waarde van uw belegging kan fluctueren. In het verleden behaalde resultaten bieden geen garantie voor de toekomst. Turbo's zijn complexe instrumenten en brengen vanwege het hefboomeffect een hoog risico mee van snel oplopende verliezen. 7 op de 10 retail beleggers verliest geld met de handel in turbo's. Het is belangrijk dat u goed begrijpt hoe turbo's werken en dat u nagaat of u zich het hoge risico op verlies kunt permitteren.

BEL20 Index - Stieren houden prima stand

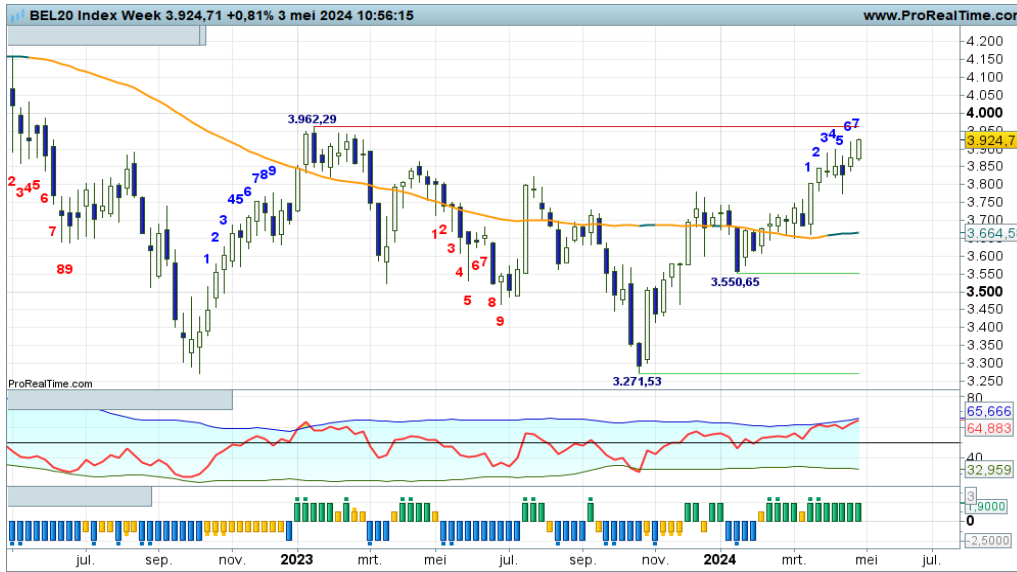

Met veel gevoel voor dramatiek houden de bulls de upswing in stand. Deze week de swingteller een tandje hoger naar +7 met een witte candle en de RSI verder omhoog naar de OB-lijn. Zo te zien wordt de upswing afgemaakt tot aan zo mogelijk de rode streep op 3950, om daarna te corrigeren. Voorsnog kunnen Turbo Long posities worden aangehouden.

[Bekijk de BNP Paribas Turbo's](#)

DAX® index - Wispelturige correctie

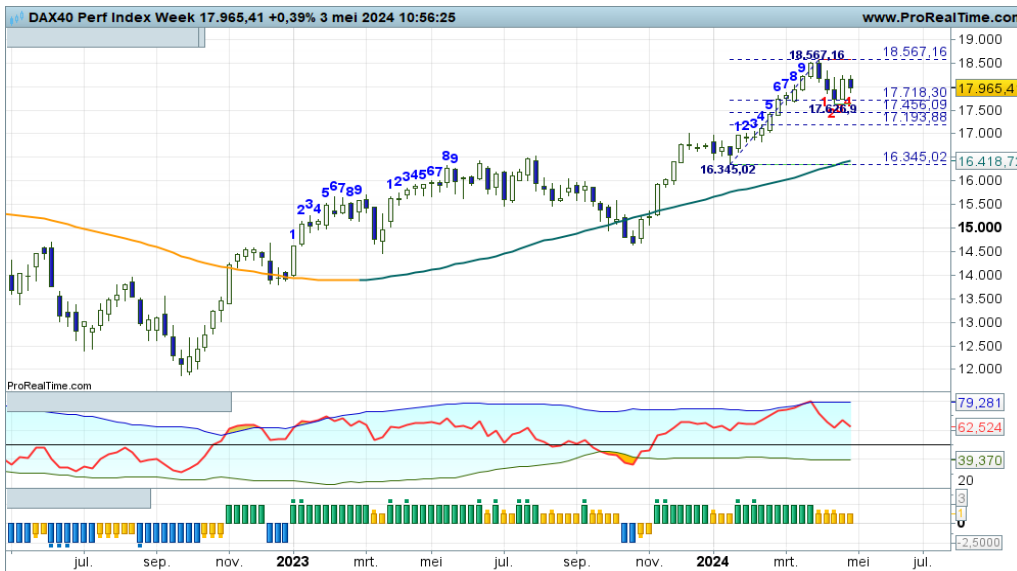

Met de swingteller op een -4 stand, is er nog steeds sprake van een correctiestand op het Dashboard. Er worden wel pogingen tot bodenvorming ondernomen, maar de beren verstoren dit. Het is wachten op een overtuigende witte candle, in combinatie met swing +1 en een ondeugende RSI voor nieuwe of additionele aankopen.

[Bekijk de BNP Paribas Turbo's](#)

EUROSTOXX50® index - Sputterende stieren op een zebra veld

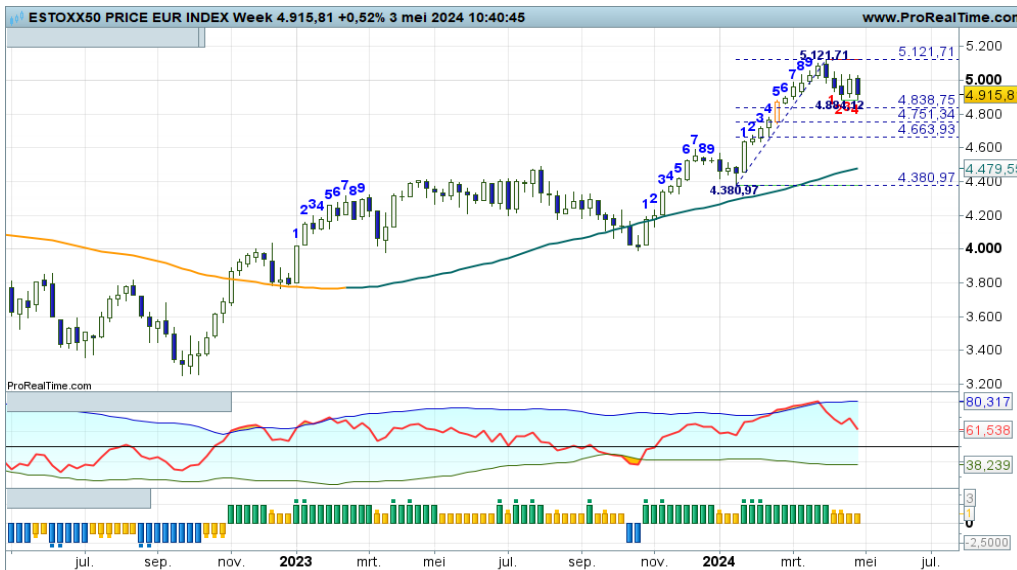

“Een rondje winstnemen voor trendvolgende beleggers die blijven loeren op een nieuwe hogere bodem voor nieuwe of additionele aankopen”, zo schreef ik onlangs. Dit scenario blijft valide zolang de index boven de eerste Fibonaci lijn beweegt. Hou echter rekening met aanzwellende turbulentie op het zebra veld. Met het huidige koersritme zou komende week weer een witte candle moeten verschijnen.

[Bekijk de BNP Paribas Turbo's](#)

De waarde van uw belegging kan fluctueren. In het verleden behaalde resultaten bieden geen garantie voor de toekomst. Turbo's zijn complexe instrumenten en brengen vanwege het hefboomeffect een hoog risico mee van snel olopende verliezen. 7 op de 10 retail beleggers verliest geld met de handel in turbo's. Het is belangrijk dat u goed begrijpt hoe turbo's werken en dat u nagaat of u zich het hoge risico op verlies kunt permitteren.

NASDAQ index - Correctie kan opdrogen

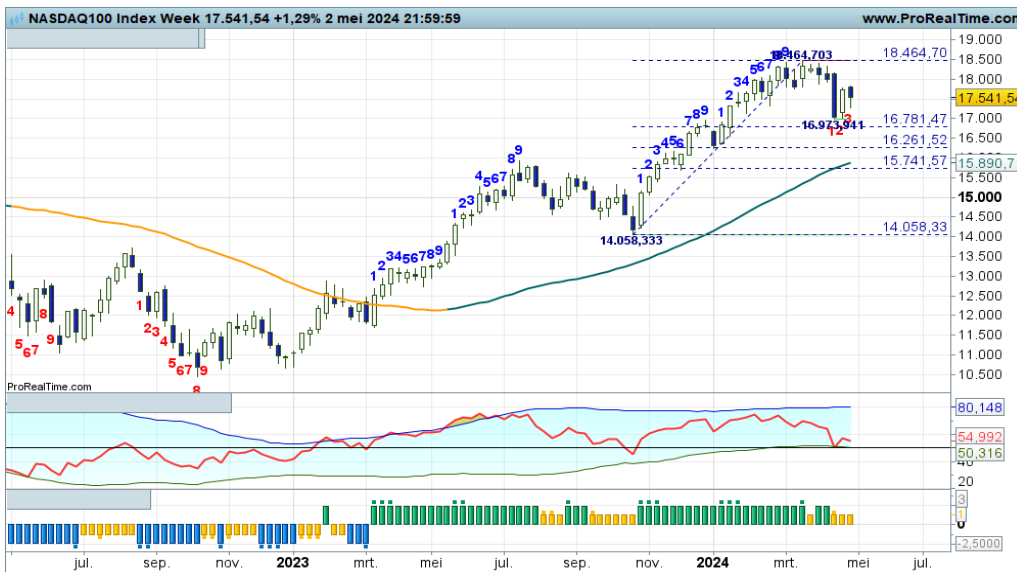

Op dit speelveld is een milde correctie gaande die binnenkort kan opdrogen. Er worden immers candles geproduceerd boven de Fibo grid, terwijl de RSI een sterke OS upcross laat zien. Nu al bodemen impliceert een sterk trendscenario, waarin de bulls rap de regie kunnen overnemen. Charttechnisch gezien zijn er bij witte candles anticiperende koopkansen voor trendvolgende beleggers.

[Bekijk de BNP Paribas Turbo's](#)

S&P500 index - Correctie houdt nog even aan

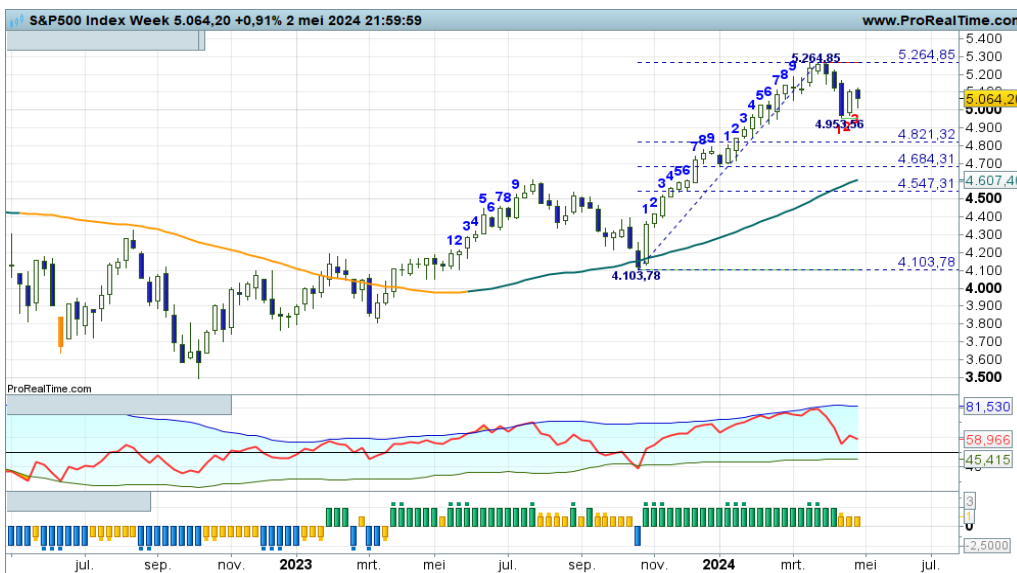

“Niet meer dan een gezonde correctie om de afstand met de SMA-lijn te verkleinen. Na een succesvolle dip zijn er weer koopkansen voor trendvolgende beleggers”, zo luidde onlangs mijn commentaar. Met thans de eerste groene streep op afgerond 4.950 lijkt bodemvorming aanstaande. Maar de candles moeten wit kleuren om koopkansen aangereikt te krijgen.

[Bekijk de BNP Paribas Turbo's](#)

NIKKEI 225 index - Normale dip, bodemstampers in aantocht



Binnen de redelijk sterke trendfase is er thans sprake van enige afkoeling, ondersteund door swingteller en RSI. De DBS-indicator gaf onlangs een Exit Long coachingstip, dus enige winsten veiligstellen is de overweging. De index kan immers zakken naar de 35.000+ zone, of zelfs iets lager, om daarna de trend te vervolgen. Of wordt er reeds gebodemd op de eerste Fibo lijn? Dat zou een sterk trendsignaal zijn.

[Bekijk de BNP Paribas Turbo's](#)

De waarde van uw belegging kan fluctueren. In het verleden behaalde resultaten bieden geen garantie voor de toekomst. Turbo's zijn complexe instrumenten en brengen vanwege het hefboomeffect een hoog risico mee van snel olopende verliezen. 7 op de 10 retail beleggers verliest geld met de handel in turbo's. Het is belangrijk dat u goed begrijpt hoe turbo's werken en dat u nagaat of u zich het hoge risico op verlies kunt permitteren.

ABN Amro Bank - Bulls weer in de race



“Deze week tonen de bulls veerkracht en plaatsen mogelijk een Bullish Engulfing patroon en starten een nieuwe opswing. Zou de trend dan worden vervolgd richting de rode streep op 16,50+? De indicatoren herbergen voldoende ruimte, dus nieuwe koopposities ter overweging”, zo schreef ik vorige week. Deze week opnieuw een witte candle richting de rode streep op 15,65, de te nemen horde voor meer opwaarts potentieel.

[Bekijk de BNP Paribas Turbo's](#)

Adyen - Negatieve overgangsfase



Deze week opnieuw berentikken, de vijfde zwarte candle op rij, waardoor de koers thans in een negatieve overgangsfase verkeert. De Downstatus op het Dashboard is valide, maar van een echte downtrend is nog geen sprake. Letwel, berendruk kan pas worden afgewend bij koersvorming boven SMA-lijn op 1235. Maar even vanaf de zijlijn toekijken, aldus de coach.

[Bekijk de BNP Paribas Turbo's](#)

Aegon - Bulls houden goed stand boven in het stijgingskanaal



De bulls blijven hoog hangen in het stijgingskanaal en laten een correctie vooralsnog niet toe. Echter, van een significante opleving is ook geen sprake, het is dus aanmodderen in de buurt van de rode lijn en weerstand op afgerond 5,90. Negatieve divergentie op de RSI kan nog voor verrassingen gaan zorgen. Blijf alert als er koopposities uitstaan.

[Bekijk de BNP Paribas Turbo's](#)

De waarde van uw belegging kan fluctueren. In het verleden behaalde resultaten bieden geen garantie voor de toekomst. Turbo's zijn complexe instrumenten en brengen vanwege het hefboomeffect een hoog risico mee van snel olopende verliezen. 7 op de 10 retail beleggers verliest geld met de handel in turbo's. Het is belangrijk dat u goed begrijpt hoe turbo's werken en dat u nagaat of u zich het hoge risico op verlies kunt permitteren.

Ahold - Bulls proberen uit te breken

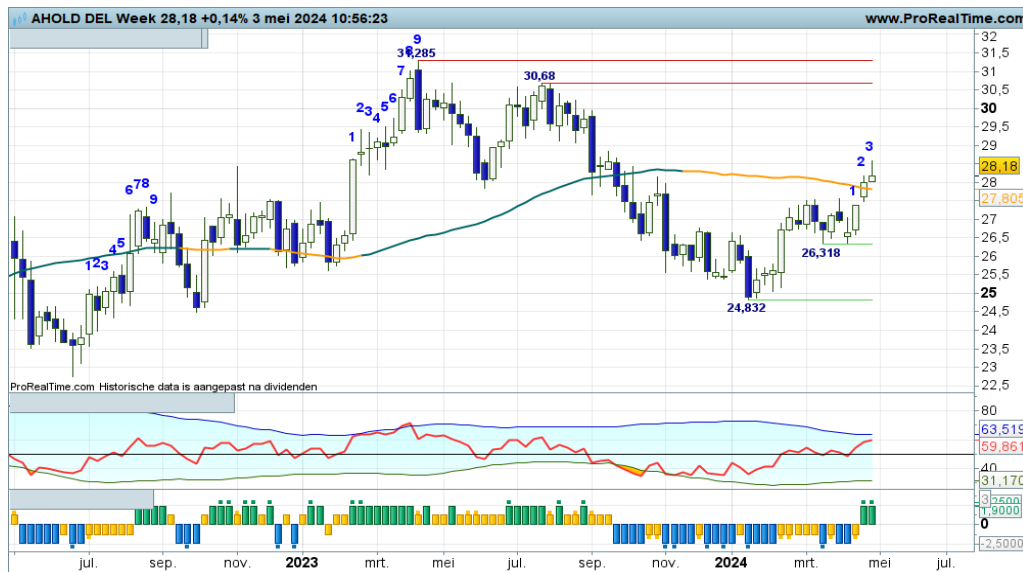

“Een uitbraak boven de SMA-lijn lijkt aannemelijk, om daarmee een verse uptrend te starten met opwaarts potentieel tot ver boven 30,00. Komende week graag bevestiging van de uitbraak, dan kunnen trendbeleggers aanhaken”, zo luidde vorige week mijn commentaar. Ik hoef hier niets aan toe te voegen, er is sprake van een positieve overgangsfase, de bulls kunnen hun grip op het veld vergroten. Turbo Long posities mogen worden aangehouden.

Bekijk de BNP Paribas Turbo's

Akzo Nobel - Zijn de bulls klaar voor een V-spike recovery?

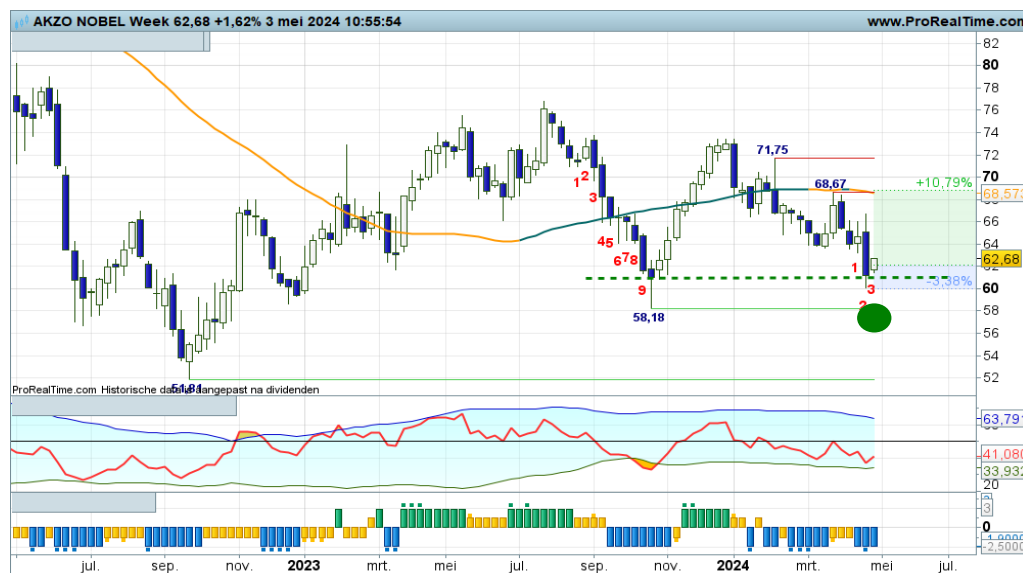

Er is sprake van een wild koersritme, zowel omhoog als omlaag. Momenteel zijn de beren aan zet, zij bereiken wederom de 61,00 zone, waar onlangs een V-spike recovery werd ingezet. Gaan we dat nu weer zien? Zo ja, dan zal er rond het huidige niveau een witte candle geplaatst moeten worden. Al met al een spannende propositie voor koopjesjagers.

Bekijk de BNP Paribas Turbo's

Arcelor Mittal - Meer trading dan trending



Langzaam maar zeker doemen de contouren op van een tradingrange met aan de onderkant 23+ als steunlijn en krap 27,00 als weerstand. Mits de koers boven de groene streep op 23+ blijft bewegen, zijn er koopkansen richting de bovenkant van de range. Let op, indicatoren veranderen rap van stand als er sprake is van een korte tradingrange. Beoordeel de grafiek dan ook vooral charttechnisch.

Bekijk de BNP Paribas Turbo's

De waarde van uw belegging kan fluctueren. In het verleden behaalde resultaten bieden geen garantie voor de toekomst. Turbo's zijn complexe instrumenten en brengen vanwege het hefboomeffect een hoog risico mee van snel olopende verliezen. 7 op de 10 retail beleggers verliest geld met de handel in turbo's. Het is belangrijk dat u goed begrijpt hoe turbo's werken en dat u nagaat of u zich het hoge risico op verlies kunt permitteren.

ASMI - Wat een hoog achtbaangehalte!

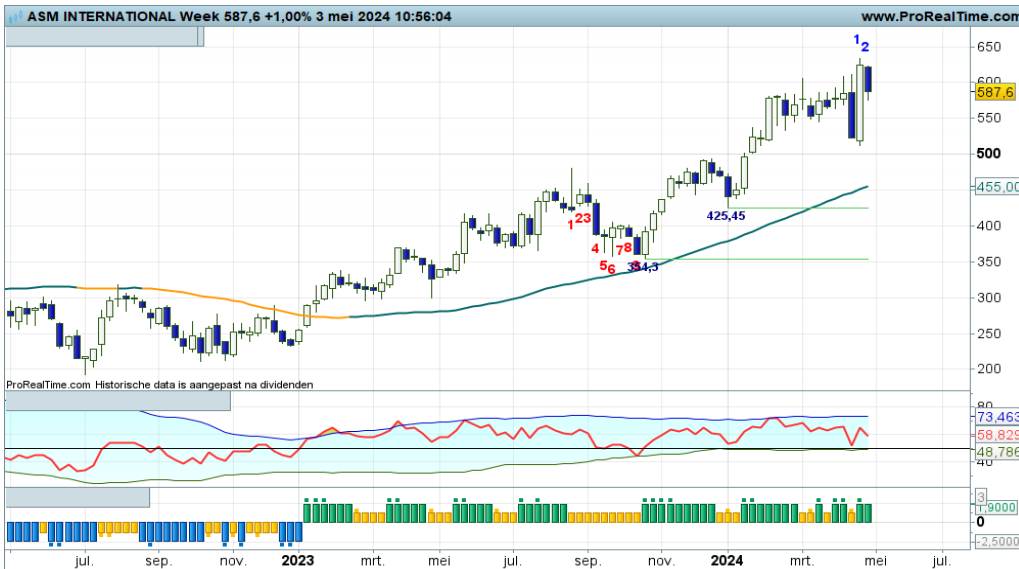

Vorige week een duidelijke indicatie dat de stieren de opswing zouden vervolgen, deze week weer een flinke berentik. Beweging alom zonder dat de trend in gevaar komt. De ondertoon blijft positief, dus trendbeleggers mogen blijven loeren op koopkansen. Hou wel twee handen aan het stuur, want volatiliteit kan aanzwellen.

[Bekijk de BNP Paribas Turbo's](#)

ASML - Corrigerende berentikken

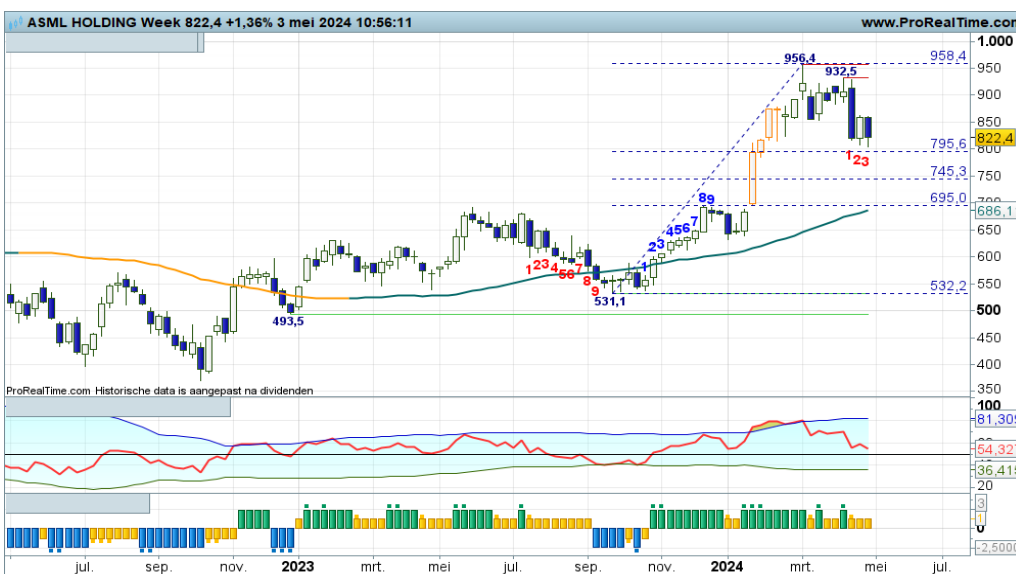

Af en toe een verrassingsaanval vanuit het stierenkamp hoort er bij, zoals vorige week het geval was. Vooralsnog overheersen de corrigerende berentikken tot mogelijk in de Fibo grid. De afstand met de SMA-lijn mag worden verkleind, het is uitzien naar een nieuwe hogere bodem voor nieuwe of additionele koopkansen.

[Bekijk de BNP Paribas Turbo's](#)

ASR Nederland - Bulls vervolgen hun parade



Deze grafiek kenmerkt zich door zogenaamde terrassendynamiek, ofwel zijwaarts koersverloop binnen een positieve trendfase. Deze week stomen de bulls door naar een nieuw hoger terras om daar dan weer zijwaarts te gaan bewegen. Turbo Long posities mogen vooralsnog worden aangehouden. Maar eens bezien wanneer er opnieuw een zijwaartse consolidatie zichtbaar wordt.

[Bekijk de BNP Paribas Turbo's](#)

BESI - Nog even wat berendruk



De beren houden nog even de regie, getuige de rangen en standen bij de indicatoren. De trend als zodanig komt niet in gevaar, daartoe is er voldoende correctieruimte. Wellicht bodemvorming rond 120,00, daarna mogen de bulls de draad weer oppikken. Trendvolgende beleggers wachten op nieuwe of additionele koopkansen, uiteraard binnen de trend. Komende week een witte candle op de SMA lijn zou niet misstaan. Netjes

[Bekijk de BNP Paribas Turbo's](#)

DSM - Firmenich - Uptrend hapering



Charttechnisch oogt het beeld positief met een serie hogere toppen en hogere bodems, Toch is enige vermoeidheid zichtbaar bij de bulls. Adempauze, boven 108+ mogen ze hun rit vervolgen. Zo niet, dan toch maar wat winsten veiligstellen. Onder 99,00 vervagen de positieve vooruitzichten. Gaan we wellicht over van een trend naar een tradingrange?

[Bekijk de BNP Paribas Turbo's](#)

Exor NV - Sprieterig beeld

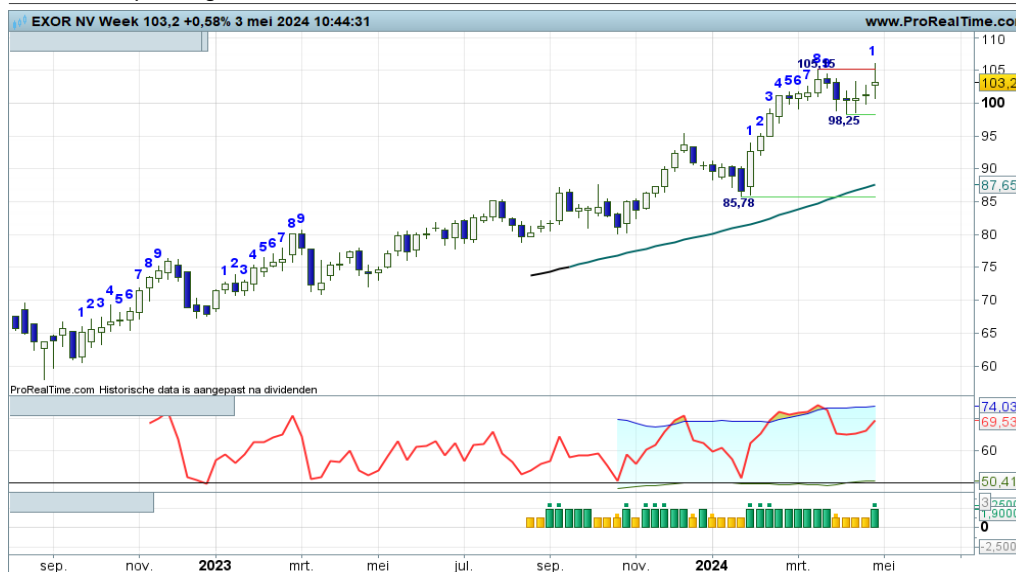

Deze week opnieuw een zwieperige Doji candle, beer en stier houden elkaar goed in de gaten. Volgens de indicatoren zijn de bulls aan zet om de trend te vervolgen. Maar dat gaat niet makkelijk, de rode streep op afgerond 106 moet overtuigend worden uitgenomen om meer opwaarts potentieel te bewerkstelligen. Twee handen aan het stuur als er nu reeds Turbo Long posities worden ingenomen.

[Bekijk de BNP Paribas Turbo's](#)

De waarde van uw belegging kan fluctueren. In het verleden behaalde resultaten bieden geen garantie voor de toekomst. Turbo's zijn complexe instrumenten en brengen vanwege het hefboomeffect een hoog risico mee van snel olopende verliezen. 7 op de 10 retail beleggers verliest geld met de handel in turbo's. Het is belangrijk dat u goed begrijpt hoe turbo's werken en dat u nagaat of u zich het hoge risico op verlies kunt permitteren.

Heineken - Erg onrustig, maar wel met een positieve ondertoon



Op afstand gezien is er sprake van een grillig proces van hogere toppen en hogere bodems binnen een vrij breed stijgingskanaal. Voor de vierde achtereenvolgende week wordt mogelijk een witte candle geplaatst, dus het ziet er naar uit dat de bulls verder kunnen opstomen naar de bovenkant van het stijgingskanaal zo rond 98,50. De wispelturigheid zie je met name terug bij de DBS-indicator. Dit pleit er voor om het koersverloop met name charttechnisch te volgen.

[Bekijk de BNP Paribas Turbo's](#)

IMCD - Stevige afkoeling



Deze week opnieuw een berentik ter bevestiging van de eerder ingezette correctie binnen de uptrend. Ook de indicatoren bevestigen een correctie tot mogelijk de SMA lijn rond 140. Voor nu wachten op nieuwe aankans na een succesvolle correctie, aldus de coach. Er is dus een witte candle nodig op de SMA lijn. Komende week wellicht?

[Bekijk de BNP Paribas Turbo's](#)

ING - Extra stierentoot

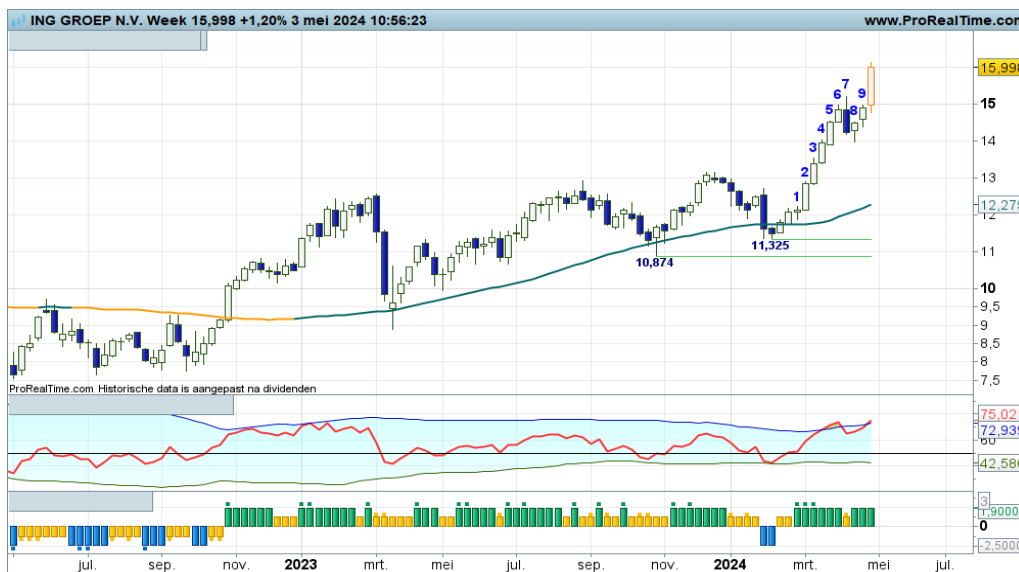

Na vier weken consolidatie hoog in het veld, wordt er deze week een forse MRI candle geplaatst, anders gezegd, een extra stierentoot. Mooie stap, maar er is wel sprake van overdreven sentiment, zo ook geïndiceerd door de RSI. Bij een eerstvolgende zwarte candle dan ook overwegen om Turbo Long posities te verzilveren.

[Bekijk de BNP Paribas Turbo's](#)

De waarde van uw belegging kan fluctueren. In het verleden behaalde resultaten bieden geen garantie voor de toekomst. Turbo's zijn complexe instrumenten en brengen vanwege het hefboomeffect een hoog risico mee van snel oplopende verliezen. 7 op de 10 retail beleggers verliest geld met de handel in turbo's. Het is belangrijk dat u goed begrijpt hoe turbo's werken en dat u nagaat of u zich het hoge risico op verlies kunt permitteren.

KPN - Onrustig koersbeeld



“Er liggen momenteel geen rode strepen in het veld, dus de bulls hebben vrij spel op zogenaamd “uncharted territory”. Voor trendbeleggers impliceert dit dat zij moet navigeren op basis van de indicatoren. Hou vooral de RSI in de gaten”, zo schreef ik vorige week. Deze week worden de bulls flink gedwarsboemd door de beren, waardoor het onrustige koersbeeld aanhoudt. De ondertoon is positief, koopposities mogen voorsnog worden aangehouden.

[Bekijk de BNP Paribas Turbo's](#)

NN Group - Stieren zijn moe, ze willen even pauzeren

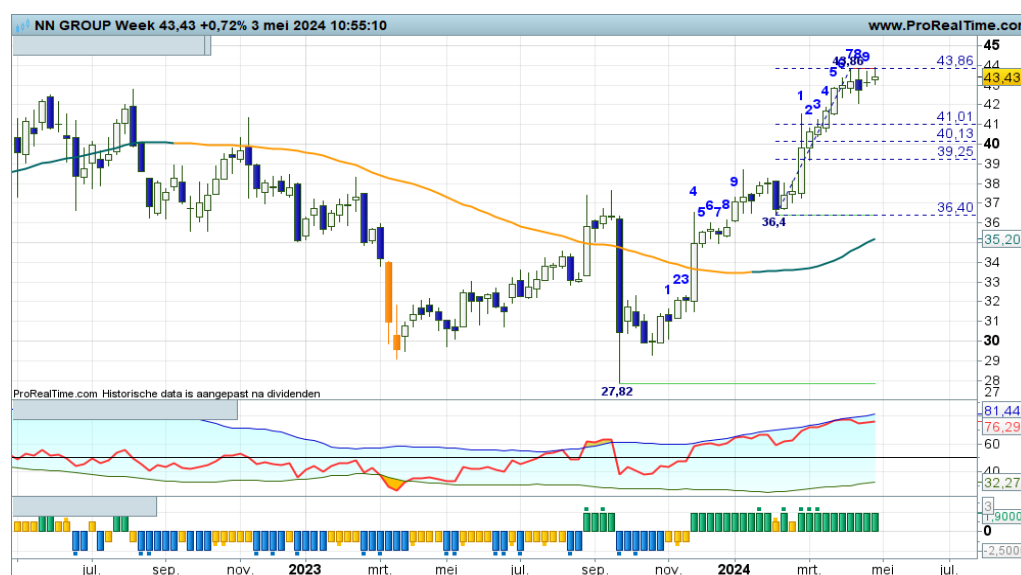

De ondertoon op dit speelveld is zondermeer positief, maar de bulls zijn toe aan een pauze, zo blijkt uit de candles van de afgelopen vier weken. De weerstand op 43,86 remt de bullenparade, de kans op een correctie neemt toe. De Fibogrid geeft aan dat een correctie tot aan 41,00 of iets lager tot ruim 39,00 haalbaar is. Daar bodemen valideert de trend en geeft weer nieuwe koopkansen.

[Bekijk de BNP Paribas Turbo's](#)

Philips - Chaos op de chart



Deze week zorgen de stieren voor flinke chaos op het speelveld. Met een gigantische gap openden zij de week rond 27,00, meteen in de rode zone. Uiteraard is er sprake van overdreven sentiment, getuige de MRI candle en de OBstand bij de RSI. Het is dan ook wachten op een reactie vanuit het berenkamp, om daarna te bezien of een verantwoord scenario geschetst kan worden.

[Bekijk de BNP Paribas Turbo's](#)

De waarde van uw belegging kan fluctueren. In het verleden behaalde resultaten bieden geen garantie voor de toekomst. Turbo's zijn complexe instrumenten en brengen vanwege het hefboomeffect een hoog risico mee van snel olopende verliezen. 7 op de 10 retail beleggers verliest geld met de handel in turbo's. Het is belangrijk dat u goed begrijpt hoe turbo's werken en dat u nagaat of u zich het hoge risico op verlies kunt permitteren.

Prosus - Overgang naar een stijgende trendfase

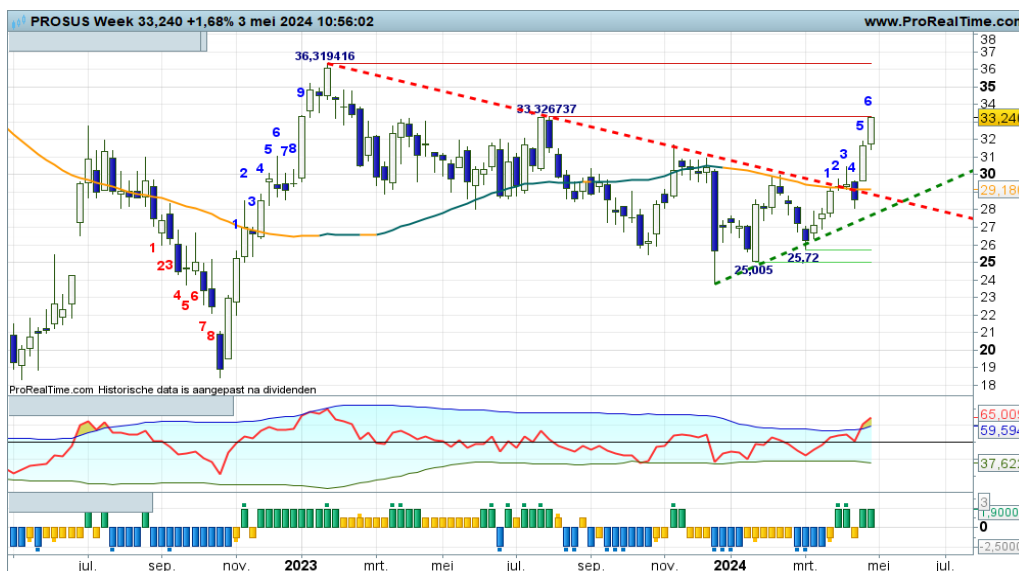

Wekenlang kon ik voortborduren op een tradingrange scenario. Echter, gezien de forse stiersprongen stap ik over naar een trending scenario. Anders gezegd, er is sprake van een overgangsfase naar een nieuwe stijgende trend. Thans is een breakout gaande, die binnenkort opgevolgd moet worden door een pullback richting de groene stippellijn. Daar bodemen zal de trendomkeer valideren en aankansen bieden voor trendvolgende beleggers.

[Bekijk de BNP Paribas Turbo's](#)

Randstad - Beren voeren nog steeds de regie



De DBS-indicator geeft al een aantal weken aan dat negatief sentiment, beter gezegd een dalende trend actief is. Zolang de swingteller in het rood noteert, houden de beren de regie in handen en kunnen Turbo Short posities worden aangehouden. De witte candle van deze week impliceert een adempauze bij de beren, er moet meer gebeuren om van een rebound te kunnen spreken.

[Bekijk de BNP Paribas Turbo's](#)

RELX - Versteiling van de trend

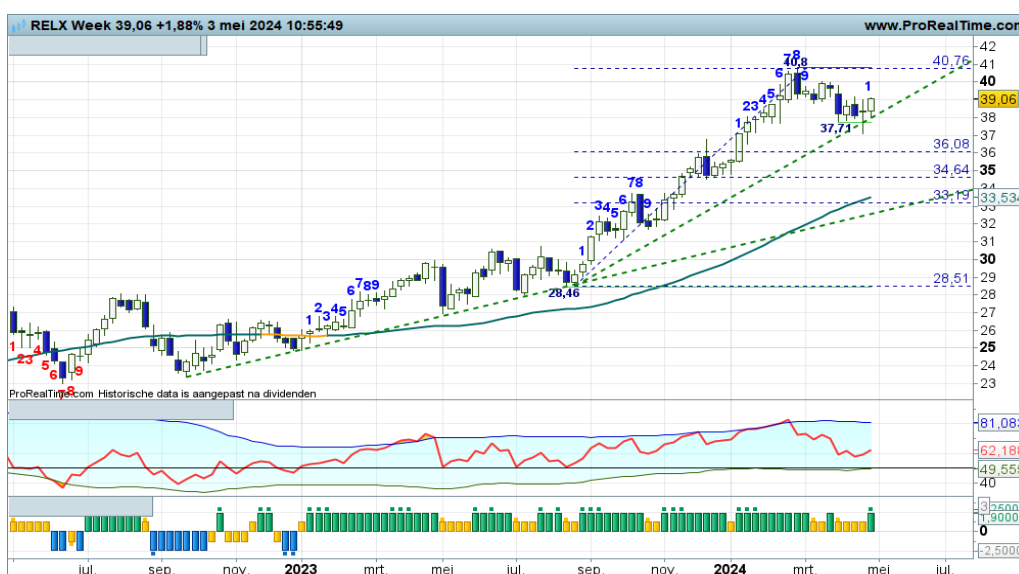

“Rustig afkoelen richting de Fibogrid op 36+ tot 33+, een hogere bodem plaatsen en dan de trend weer hervatten, zo luidt het meest waarschijnlijke scenario”, zo meldde ik vorige week. Thans ziet het er naar uit dat er nu reeds wordt gebodemd en dat de trend kan worden vervolgd richting de rode streep op krap 41,00. Een en ander impliceert dat er sprake kan zijn van een versteiling van de trend, hetgeen prima is voor ingenomen Turbo Long posities.

[Bekijk de BNP Paribas Turbo's](#)

Shell PLC - Hangstieren boven het stijgingskanaal

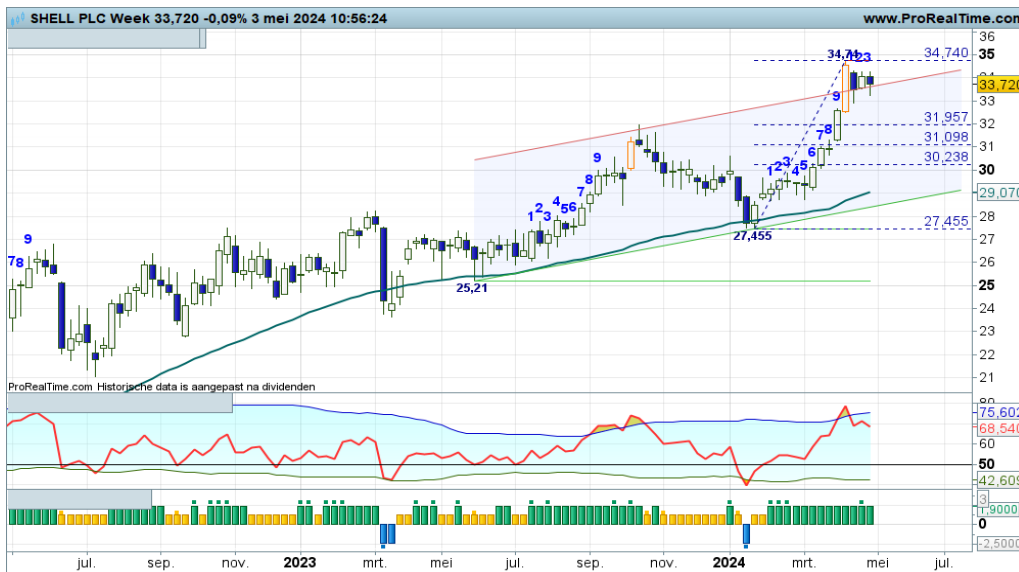

De bulls blijven hoog hangen net buiten het stijgingskanaal. Ik sluit niet uit dat er alsnog een dip komt waarbij de koers teruggedrukt wordt in het stijgingskanaal. Mocht dit niet gebeuren, dan kunnen we ons opmaken voor een flinke rally uit hoofde van een zogenaamd halfmast patroon. Dit patroon herbergt een koersdoel van krap 40,00. De DBS-indicator geeft nog steeds aan dat BNP Paribas Turbo Long posities gerechtvaardigd zijn.

[Bekijk de BNP Paribas Turbo's](#)

UMG - Gaan de stieren er vandoor?

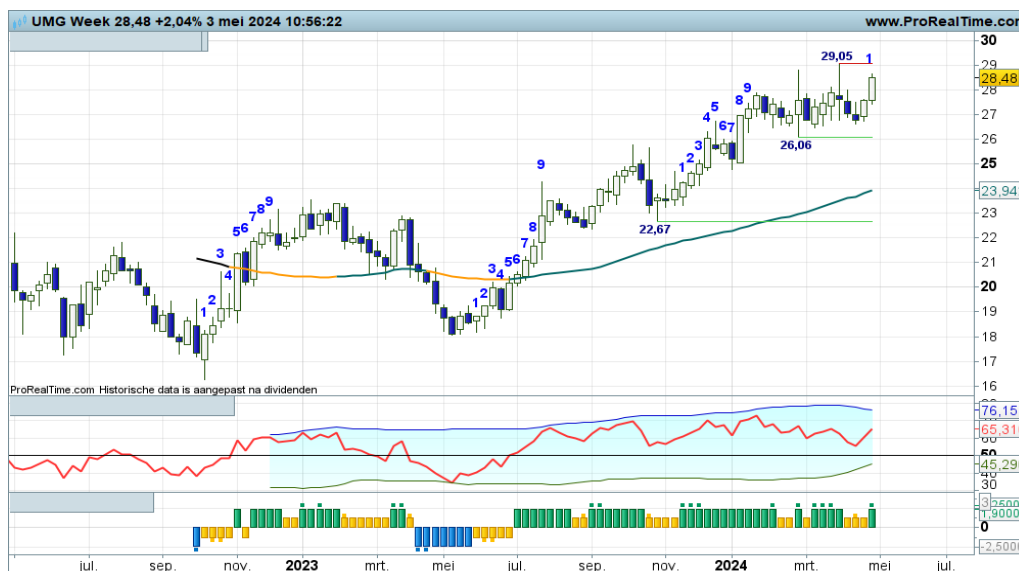

“Al een aantal weken is er sprake van een zijwaarts koersverloop, de koers komt niet echt van zijn plaats. Ik noem dit veelal een correctie in tijd en niet in prijs. Het is dan ook wachten op een duidelijk signaal waaruit blijkt dat de bulls de uptrend een nieuwe impuls willen geven”, zo schreef ik vorige week. En zie, deze week een poging van de bulls om ervandoor te gaan. Even aanzien of deze uitbraakpoging succesvol zal zijn.

[Bekijk de BNP Paribas Turbo's](#)

Unilever - Volatil koersritme



Ik heb twee hulplijnen ingetekend om aan te geven dat er sprake is van een klassieke trendomkeer. In eerste instantie een grillig proces van lagere toppen en lagere bodems dat nu overgaat in een omgekeerde serie. De volatiliteit is en blijft hoog, getuige de lengte van de candlebodies. De flinke witte candle van deze week is opnieuw een goeie stap in de juiste richting. Met deze voortgang wordt de 50+ zone haalbaar, daarna eerst maar eens een afkoeling.

[Bekijk de BNP Paribas Turbo's](#)

De waarde van uw belegging kan fluctueren. In het verleden behaalde resultaten bieden geen garantie voor de toekomst. Turbo's zijn complexe instrumenten en brengen vanwege het hefboomeffect een hoog risico mee van snel olopende verliezen. 7 op de 10 retail beleggers verliest geld met de handel in turbo's. Het is belangrijk dat u goed begrijpt hoe turbo's werken en dat u nagaat of u zich het hoge risico op verlies kunt permitteren.

Wolters Kluwer - Beetje aanmodderen



Een correctie is in volle gang. De koers zakt tot aan de Fibo grid, even aanzien te hoever de koers nog kan dippen. Na een succesvolle correctie zijn er weer aankans voor trendvolgende beleggers. Ik schat in dat rond 136 tot 135 gebodemd gaat worden. Tot dat moment kunnen wat winsten worden verzilverd. Komende week kan de DBS-indicator mogelijk een nieuwe Enter Long coachingstip laten zien.

[Bekijk de BNP Paribas Turbo's](#)

Chart Navigator - TA Coaching Rubriek

Verliesaversie, een kronkel tussen de oren

Wilt (of durft) u met mij het 'kruis of munt' spel spelen? U mag kiezen:
 A. u krijgt € 100 van mij
 B. we spelen 'kruis of munt', bij 'kruis' krijgt u € 200, bij 'munt' krijgt u niets.

De kans is bijzonder groot dat u kiest voor optie A. Lijkt ook voor de hand te liggen. Waarom het risico lopen met niets achter te blijven, terwijl er € 100 voor het oprapen ligt?

U mag wederom kiezen:
 A. u betaalt mij € 100
 B. we spelen 'kruis of munt', bij 'kruis' betaalt u mij € 200, bij 'munt' betaalt u niets.

Nu is de kans groot dat u voor optie B kiest. U betaalt niet graag en hoopt op de kans niets te hoeven betalen. Het verschil is merkwaardig, want statistisch gezien is optie A in beide gevallen de logische keuze, want als je het 'kruis of munt' spel oneindig vaak speelt, zal de uitkomst altijd gemiddeld € 100 zijn, te ontvangen of te betalen.

Dit experiment is ooit uitgevoerd door een beroemde gedragspsycholoog Daniel Kahneman, die hiermee de zogenaamde verliesaversie aantoonde. Hierbij weegt de pijn om iets te verliezen zwaarder dan het plezier van hetzelfde te winnen. Anders gezegd, mensen reageren sterker op een verlies dan op een winst van gelijke omvang. Dit impliceert weer dat beleggers bereid zijn om grotere risico's te nemen om verlies te voorkomen dan om te winnen. Het beruchte 'middelen' is hier een mooi voorbeeld van, verlieslatende koopposities in een dalende trend vergroten om daarmee de gemiddelde aankoopkoers te verlagen.

Verlies geeft dus een grotere pijn dan plezier bij winst. Daarom is er de bekende quote "Van winstnemen is nooit iemand armer geworden", ofwel vroegtijdig uitstappen bij winst, want stel je voor dat de winst omslaat in verlies. Er zijn vast meer voorbeelden te bedenken die te maken hebben met verliesaversie. Stuur mij die eens per mail toe....

Verliesaversie

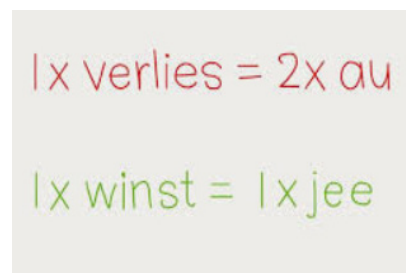

LUNCH WEBINAR

TA coaching sessie voor korte termijn beleggers, op zoek naar tips en inspiratie.

[Dinsdag 7 mei, 12:00 uur](#)



BB&B WEBINAR

TA coaching sessie voor middellange termijn trendvolgende beleggers.

[Maandag 21 mei, 19:30 uur](#)



WEBARCHIEF

U kunt elk webinar na afloop van de uitzending op elk moment terugzien in het webarchief.

[Naar het webarchief](#)

De waarde van uw belegging kan fluctueren. In het verleden behaalde resultaten bieden geen garantie voor de toekomst. Turbo's zijn complexe instrumenten en brengen vanwege het hefboomeffect een hoog risico mee van snel olopende verliezen. 7 op de 10 retail beleggers verliest geld met de handel in turbo's. Het is belangrijk dat u goed begrijpt hoe turbo's werken en dat u nagaat of u zich het hoge risico op verlies kunt permitteren.

AirFrance-KLM - Stabilisatie binnen de downtrend



Al een aantal weken stabiliseert de koers tussen 9,38 steun en 10,41 weerstand. Een correctie in tijd noemen we dat, geen significante koersbeweging. Het wachten is dan ook op het uitnemen van een van de genoemde niveaus om een nieuwe significante koersbeweging te kunnen starten. Tot dat moment is een zijlijnpositie te overwegen.

[Bekijk de BNP Paribas Turbo's](#)

Basic-Fit - Voorzichtig rebound, ofwel opleving in de downtrend



Er is sprake van een serie lagere toppen en lagere bodems onder een dalende SMA-lijn, duidelijk een dalende trendfase. Onlangs is er gebodemd op 19+, waarna voorzichtig een rebound werd ingestart. De bulls mogen opstomen tot in de Fibonaci grid op 25+, daar liggen de beren te wachten. Op tijd de winsten verzilveren als er reboundposities uitstaan.

[Bekijk de BNP Paribas Turbo's](#)

Fagron - Wispelturig koersverloop met een positieve ondertoon



Een apart koersritme op dit speelveld. Erg wispelturig koersbeeld maar wel met een positieve ondertoon. De candles kleuren wit, dus de bulls krijgen de gelegenheid om verder noordwaarts te trekken richting 18+. Deze stijgingstendens blijft valide zolang de koers boven de SMA-lijn beweegt. Voor de liefhebbers zijn er dus wel aankans.

[Bekijk de BNP Paribas Turbo's](#)

De waarde van uw belegging kan fluctueren. In het verleden behaalde resultaten bieden geen garantie voor de toekomst. Turbo's zijn complexe instrumenten en brengen vanwege het hefboomeffect een hoog risico mee van snel olopende verliezen. 7 op de 10 retail beleggers verliest geld met de handel in turbo's. Het is belangrijk dat u goed begrijpt hoe turbo's werken en dat u nagaat of u zich het hoge risico op verlies kunt permitteren.

Flow Traders - Stieren denderen door



Vorige week een magere witte candle in swing +9 met een OB stand bij de RSI. Goeie kans op een correctie, maar de stieren laten dat nog niet toe. Ze denderen nog even door om de uitbraak boven de SMA-lijn nog wat kracht bij te zetten. Het is nu loeren op een pullback om daarmee de trendomkeer te valideren. Dan zijn er prima aankoopkansen voor trendvolgende beleggers.

[Bekijk de BNP Paribas Turbo's](#)

Just Eat Takeaway - Rustig in de bandbreedte



Al geruime tijd beweegt de koers in een relatief smalle bandbreedte met circa 13,00 als onderlijn en krap 16,00 als bovenlijn. Thans noteert de koers min of meer midden in de range, ook nog eens plakkend aan de SMA-lijn. Het is wachten op een duidelijk signaal waaruit blijkt wat de spelers van plan zijn. Buiten de genoemde krijtstrepen wordt het voor beleggers weer uitermate interessant, dat moge duidelijk zijn.

[Bekijk de BNP Paribas Turbo's](#)

OCI - De sleepkabel houdt de bulls in de race



De bulls blijven een beetje hangen boven de SMA-zone rond 24,00. Ze tonen weinig animo om een uptrend te starten, terwijl dat charttechnisch wel een haalbare optie is. Ze moeten binnenkort een stevige witte candle plaatsen om aan te geven dat ze bereid zijn een significante koersbeweging te starten. Onder de SMA-lijn zal hun positie aanzienlijk verzwakken, dat moge duidelijk zijn.

[Bekijk de BNP Paribas Turbo's](#)

De waarde van uw belegging kan fluctueren. In het verleden behaalde resultaten bieden geen garantie voor de toekomst. Turbo's zijn complexe instrumenten en brengen vanwege het hefboomeffect een hoog risico mee van snel oplappende verliezen. 7 op de 10 retail beleggers verliest geld met de handel in turbo's. Het is belangrijk dat u goed begrijpt hoe turbo's werken en dat u nagaat of u zich het hoge risico op verlies kunt permitteren.

AB Inbev - Bodemstampers in actie

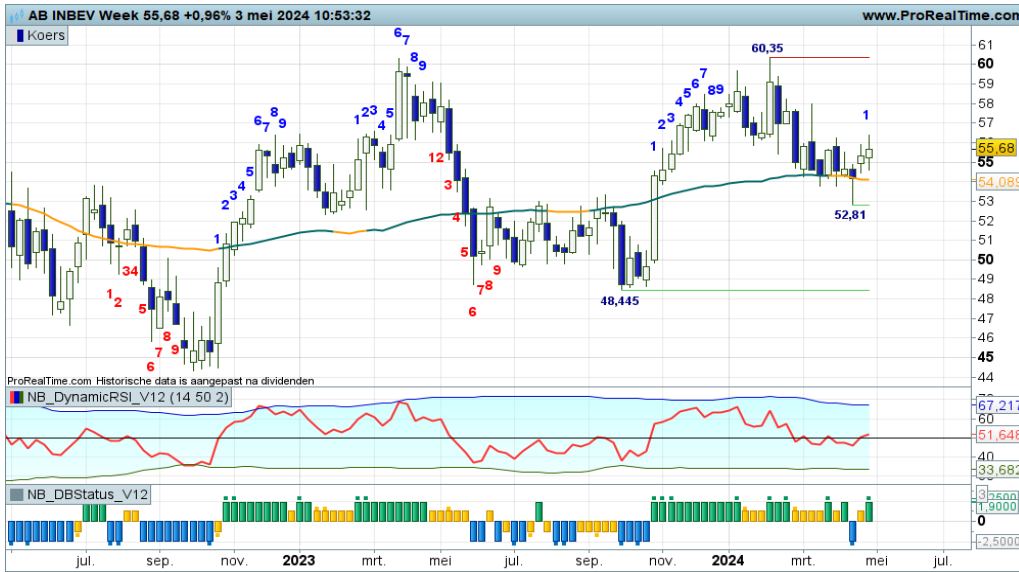

In de afgelopen negen weken proberen de bulls los te komen van de SMA-lijn, om daarmee de pullback af te ronden en de grillige serie hogere toppen en hogere bodems te vervolgen. Bodemstampers moeten overtuigend in actie komen om anticiperende koopkansen aangereikt te krijgen. Het wachten is dan ook op een solide witte candle op of boven de SMA-lijn. De swingteller springt deze week op +1, dat is hoopvol.

[Bekijk de BNP Paribas Turbo's](#)

Aedifica - Gaat de rebound over in een breakout?



Een uitermate grillig maar ook spannend koersbeeld. Het is de bulls in de afgelopen weken gelukt om op te stomen in een reboundbeweging tot aan de SMA-lijn. Deze week wordt geprobeerd de gemiddelde lijn verder over te steken om voorts te kunnen aantrekken naar de rode streep op 65,3. Als dat lukt, raakt de koers in een positieve overgangsfase, hetgeen anticiperende koopkansen met zich meebrengt.

[Bekijk de BNP Paribas Turbo's](#)

Azelis - Pas op de plaats voor de bulls



Met veel gevoel voor dramatiek willen de bulls het tij keren. De wilde serie lagere toppen en lagere bodems moet plaatsmaken voor hogere toppen en hogere bodems. Deze week kan wederom een top worden gevormd, gevolgd door een aanloop richting de groene trendlijn om daar dan weer een hogere bodem te plaatsen. Voor nu dus uitzien naar een rondje winstnemingen. Kopen op zwakte blijft de aangewezen strategie.

[Bekijk de BNP Paribas Turbo's](#)

EUR/USD - Euro bulls aan zet in hun pullback

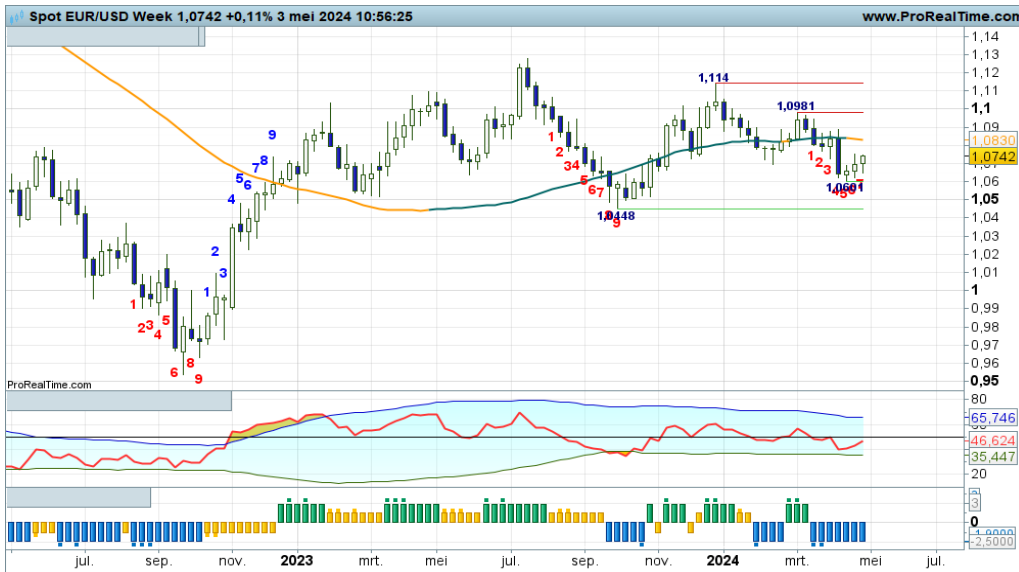

In termen van marktclassificatie is er thans sprake van een negatieve overgangsfase, omdat de candles nipt onder de SMA-lijn staan en de swingteller in het rood noteert. Dit impliceert dat de koers aan de vooravond staat van een mogelijke downtrend. Daartoe moet eerst de SMA-lijn rond 1,08 als weerstand worden getest. Deze pullback is thans in volle gang met mogelijk de derde witte candle op rij.

[Bekijk de BNP Paribas Turbo's](#)

Euro Bund Future - Beren aan zet



Langzaam maar zeker vergroten de beren hun grip op het veld, mede gevoed door negatieve rangen en standen bij de indicatoren. Er is voldoende dalingsruimte tot aan de 127 zone aan toe, dus de beren kunnen nog even hun gang gaan. Turbo Short posities genieten de voorkeur, dat moge duidelijk zijn. Een tussentijdse witte candle doet het tij niet keren.

[Bekijk de BNP Paribas Turbo's](#)

30Y TBond Future - Downtrend nog steeds valide



Al geruime tijd is er sprake van een serie lagere toppen en lagere bodems onder een dalende SMA-lijn. Anders gezegd, een downtrend is valide met de kryptstrepen op ruime afstand. De huidige downswing met de swingteller op -5 kan nog even aanhouden tot wellicht de 107+-zone. Of is de magere witte candle van deze week een poging om nu reeds te bodemen? Volgende week opnieuw bekijken.

[Bekijk de BNP Paribas Turbo's](#)

De waarde van uw belegging kan fluctueren. In het verleden behaalde resultaten bieden geen garantie voor de toekomst. Turbo's zijn complexe instrumenten en brengen vanwege het hefboomeffect een hoog risico mee van snel olopende verliezen. 7 op de 10 retail beleggers verliest geld met de handel in turbo's. Het is belangrijk dat u goed begrijpt hoe turbo's werken en dat u nagaat of u zich het hoge risico op verlies kunt permitteren.

Goud - Correctie gaat van start



Koersverloop uit het boekje. In eerste instantie topvorming met oranje MRI candles rond 2400, gevolgd door inmiddels een tweede zwarte candle met deze week de swingteller naar een -1 stand en de RSI met een OB downcross. De correctie kan aanhouden tot in de Fibo grid rond 2275 of lager tot 2170. De afstand met de SMA-lijn mag worden verkleind, het is nu wachten op een nieuwe hogere bodem.

[Bekijk de BNP Paribas Turbo's](#)

Zilver - Volatiele correctie



Onlangs was er sprake van overdreven euforie boven in het veld. Een afkoeling of correctie kon niet uitblijven. Vorige week al een stevige zwarte candle, deze week opnieuw de beren aanzet met de swingteller op -1 en de RSI met een OB downcross. Wegzakken naar krap 26,00 uit hoofde van "oude weerstand wordt nieuwe steun" kan een aantrekkelijke propositie worden. Voor nu de beren volgen.

[Bekijk de BNP Paribas Turbo's](#)

BrentOil future - Grillige swings omhoog en omlaag

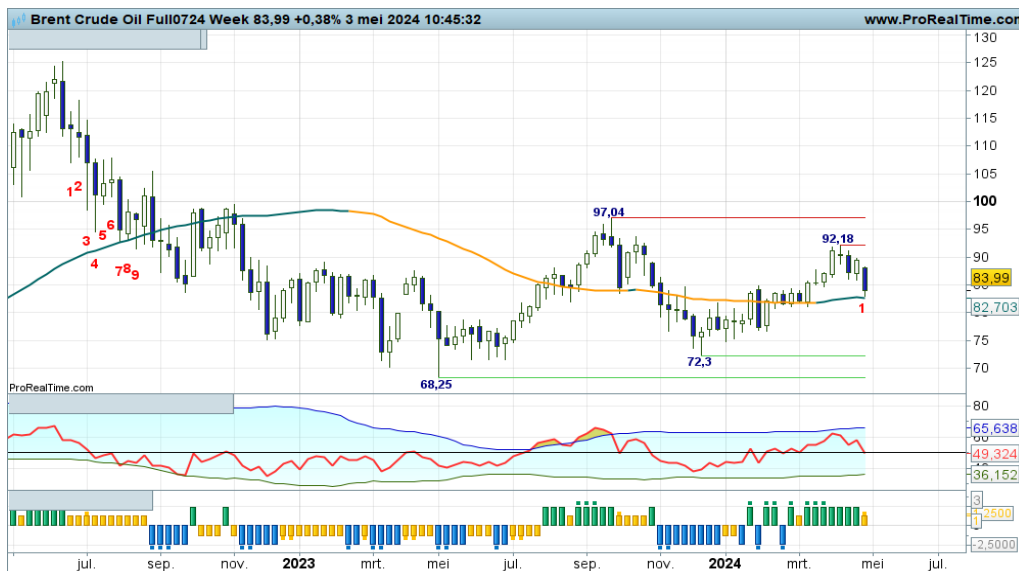

Het koersritme kenmerkt zich door stevige ritten omhoog en omlaag, waarbij de SMA-lijn regelmatig wordt gepasseerd en de indicatoren redelijk rap van stand wisselen. In de afgelopen zeven weken echter werd koers omhoog gestuwd, waardoor de DBS-indicator in het groen bleef. Echter, deze week springt de swingteller op -1 en dus kan er weer een daling komen. BNP Paribas Turbo Long posities dan ook strak bewaken en op tijd afbouwen.

[Bekijk de BNP Paribas Turbo's](#)

De waarde van uw belegging kan fluctueren. In het verleden behaalde resultaten bieden geen garantie voor de toekomst. Turbo's zijn complexe instrumenten en brengen vanwege het hefboomeffect een hoog risico mee van snel olopende verliezen. 7 op de 10 retail beleggers verliest geld met de handel in turbo's. Het is belangrijk dat u goed begrijpt hoe turbo's werken en dat u nagaat of u zich het hoge risico op verlies kunt permitteren.

Nico Bakker heeft een positie in de AEX index.

Risicowaarschuwing

Turbo's zijn complexe instrumenten en brengen vanwege het hefboomeffect een hoog risico mee van snel oplopende verliezen. 7 op de 10 retail beleggers verliest geld met de handel in turbo's. Het is belangrijk dat u goed begrijpt hoe turbo's werken en dat u nagaat of u zich het hoge risico op verlies kunt permitteren.

Disclaimer

Nico Bakker is directeur/eigenaar van BTAC Visuele Analyse en als zelfstandig consultant gelieerd aan BNP Paribas S.A. (www.bnpparibasmarkets.nl). De informatie in deze publicatie is niet bedoeld als individueel beleggingsadvies of als een individuele aanbeveling tot het doen van bepaalde beleggingen. Iedere belegging die u overweegt, dient u te toetsen aan uw persoonlijk beleggersprofiel of te bespreken met uw beleggingsadviseur. De waarde van uw beleggingen kan fluctueren. In het verleden behaalde resultaten bieden geen garantie voor de toekomst. De standpunten en vooruitzichten van Bakker geven diens technische mening weer over het betreffende item in de hoedanigheid van technisch analist en consultant.

De beloning aan Bakker staat/ stond/ zal niet direct of indirect in relatie (staan) tot zijn specifieke aanbevelingen of standpunten in deze publicatie.

Nico Bakker van BTAC heeft mogelijk een positie in een van de onderliggende waarden, zoals beschreven in dit document, evenals financiële instrumenten die hiermee verband houden. Er kan tevens sprake zijn van indirecte deelnemingen via beleggingsfondsen, pensioenfondsen en/of kapitaalverzekeringen waarin wordt belegd en waar hij of andere medewerkers van BTAC geen invloed hebben op het beleggingsbeleid. Verder zijn er geen andere potentiële belangenconflicten bekend.

Lees hier de disclaimer ten aanzien van beleggingsaanbevelingen die op dit document van toepassing is: <https://www.bnpparibasmarkets.nl/disclaimerbeleggingsaanbevelingen>.



BNP PARIBAS

De bank voor een wereld in verandering