

## Chart Navigator

### 4 mei 2020

#### TA: Chart Navigator MARKETING

Meer informatie

Ga naar

[www.bnpparibasmarkets.nl](http://www.bnpparibasmarkets.nl)

of bel 0900 MARKETS

(0900 6275387; lokaal tarief)

Twitter: @TheDailyTurbo

De maand april wordt met een mooie witte candle afgesloten, wat dat betreft hebben de bulls uitstekend gepresteerd met hun rebounds. Na de Corona paniekbodems zien we dan ook een **“Ambitieuze herstel”**, niet alleen in Nederland, ook elders in de wereld. Maar niet te vroeg juichen, er is nog steeds gevaar voor topvorming om daarmee de rebounds af te ronden. Volg nauwgezet het koerspad en blijf alert, zo luidt het TA coaching commentaar.

#### Euforische stemming

We zien her en der uitermate dappere en spannende V-spike bodem patronen teneinde de Corona beren te verjagen. Nog even en de SMA sleepkabels worden aangetikt. Dan komt het er echt op aan, ‘keren of passeren’ voor de bulls. Consulteer de charts en kijk goed waar de cruciale krijtstrepen liggen.

Als te doen gebruikelijk zal ik van zes Midkappers of Small-cappers de grafiek duiden. Deze week kies ik voor Alfen, AMG, Brunel, Heijmans, TomTom en Wereldhave. Zij tonen stuk voor stuk rebound candles en reiken dan ook koopkansen aan voor de offensief ingestelde koopjesjagers.

Uit het BNP Paribas buitenland Turbo universum heb ik drie titels geselecteerd die aansluiten op het thema van deze week, te weten Adidas, Nestlé en Vallourec. Dappere herstpogingen, redelijk positieve vooruitzichten, kijk, lees en oordeel of u tot actie wilt overgaan.

Op de intermarkt speelvelden zie ik relatief rustige koersbewegingen. Zo corrigeert EUR/USD enigszins in zijn daily en weekly downtrend. Goud blijft hangen in zijn uptrend, Zilver trekt aan richting zijn SMA, Brentoil probeert vanaf ‘extreme lows’ te herstellen en de Euro Bundfuture probeert op te veren vanaf zijn weekly SMA.

U weet dat ik dagelijks vele Tweets verstuur onder de naam @TheDailyTurbo. Ook bereiken mij per dag vele vragen, ik ben wat dat betreft de TA vraagbaak voor vele actieve doe-het-zelf beleggers, prima! Dan zie ik ook vragen van theoretische aard, die een uitgebreider antwoord vragen dan een tweet bericht. Ik bespreek het betreffende item dan graag in de TA Coaching Rubriek in deze nieuwsbrief. Zo bespreek ik dit keer het tekenen en beoordelen van trendlijnen op een grafiek. Mocht u ook items besproken zien worden, laat het mij per tweet weten. Succes!

#### TA Coaching Video's

Het verheugt mij dat in moeilijke beurstijden meer en meer actieve beleggers houvast vinden bij de charts en het Dashboard Beleggen. Vertrouw op de charts, want die liegen niet, is één van mijn stelregels. Maar om te kunnen vertrouwen op de charts moet je ze wel goed kunnen lezen en interpreteren. Bovendien moet je de spelregels van het Dashboard Beleggen kennen. Hiertoe heb ik onlangs een serie TA Coaching Video's gemaakt die u kunt bekijken op de BNP website. Klik [hier](#) om te bladeren.

Nico P.R. Bakker

#### Inhoud Chart Navigator

Indices	P. 2
AEX® Hoofdfondsen	P. 4
TA Coaching Rubriek	P. 12
Midkapfondsen	P. 13
Turbo Titels Buitenland	P. 15
Valuta - Obligaties	P. 16
Grondstoffen	P. 17
Info	P. 18

#### Wilt u reageren?

Heeft u opmerkingen, vragen, suggesties, aanvullingen, wilt u reageren? Doe dit dan door een email te sturen naar:

[markets@bnpparibas.com](mailto:markets@bnpparibas.com)

De RealTime grafieken in deze editie zijn bijgewerkt met de slotkoersen van afgelopen donderdag 30 april 2020.

#### Analyses en coaching:

Nico P.R. Bakker

Wouter de Boer

Twitter: @TheDailyTurbo

[www.nicoprakker.nl](http://www.nicoprakker.nl)



**AEX-Index® - In de verlenging**

Bekijk de BNP Paribas Turbo's

Na enige aarzeling bij de 50% Fibonaci lijn rond 510/513 ziet het er thans naar uit dat de rebound vanaf 389+ wordt verlengd richting de SMA lijn op 563 met mogelijk een tussenstop bij de 3e Fibonaci lijn op 538+. De swingteller telt door naar +4, terwijl de RSI wat achterblijft onder de 50-lijn. De weekcandle kleurt nauwelijks wit, hetgeen wel de voorwaarde is om hogere niveaus te kunnen bereiken. De bulls dus in actie, we zullen zien tot hoever zij zullen reiken.

**Conditie:** Support.

**Coaching:** eventuele restant rebound posities mogen worden aangehouden zolang de candles wit kleuren en de swingteller doortelt in het blauw.

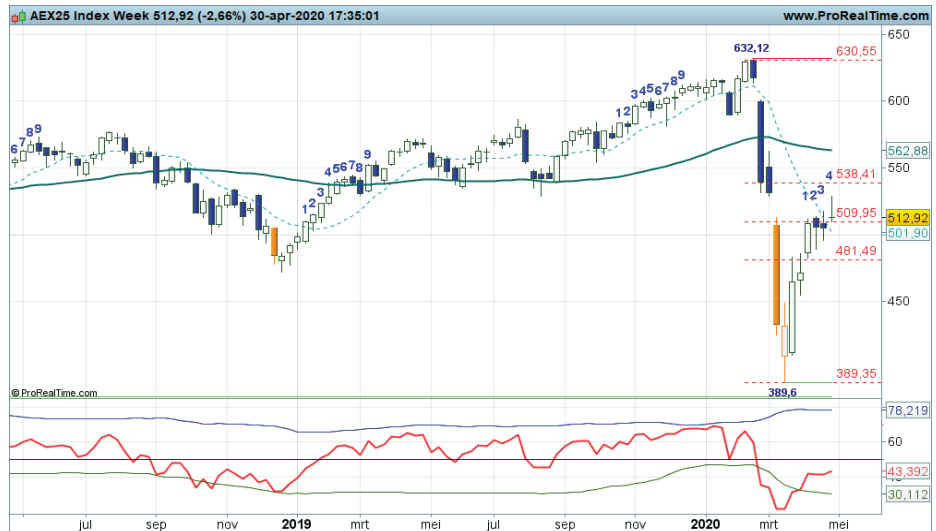

**DAX® index - Doorstart**

Bekijk de BNP Paribas Turbo's

De herstelfase die vanaf de bodem op 8.255 werd gestart heeft inmiddels de zone rond 11.000 gepasseerd. De recente verkoopdruk en topvorming lijkt daarmee van tafel. Deze week is dus weer een overtuigende witte candle in de maak, binnen de herstelfase die voor de weekgrafiek valide is. Het patroon van hogere wekelijk highs en lows blijft daarbij in stand en voorlopig blijft op de weekkaart de support conditie dus nog valide.

**Conditie:** Support / Rebound.

**Coaching:** de rebound zet door. Wellicht een trailingstop onder het laatste weekly low.

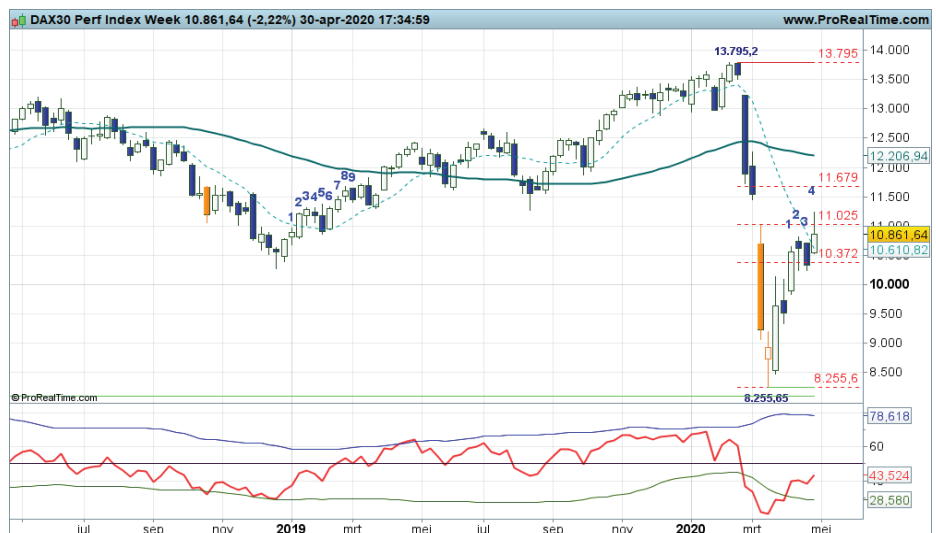

**Bel20 Index - Rond de oude bodems**

Bekijk de BNP Paribas Turbo's

De rebound die van start ging op 2.406 punten ketste af op de oude bodem van eind 2018 en zwarte candles volgden de afgelopen twee weken. Als de bulls de herstelfase intact willen houden, dan moet het tussenliggende niveau snel opwaarts doorbroken worden. Deze week doen de bulls duidelijk een poging. Het Dashboard staat in de Support conditie, de meeste verkoopdruk lijkt afgewend. Bij meer witte candles kan het target voor de bulls naar 3.400+ punten.

**Conditie:** Support / Rebound.

**Coaching:** reboundspelers kunnen posities aanhouden.

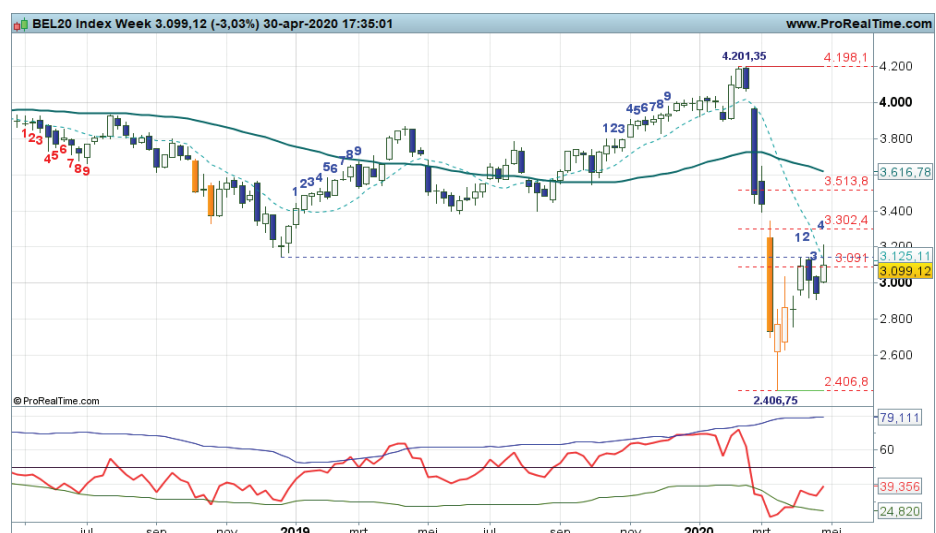

**EUROSTOXX50® index - Breken of draaien**

Bekijk de BNP Paribas Turbo's

De bulls veerden sterk op vanaf de bodem op 2.300+. Inmiddels koersen rond 3.000+. Rond deze oude bodemzone van eind 2018 ligt mogelijk nog wat weerstand, daarna kunnen de bulls door naar de zone rond 3.200. Kortom, rustig bekijken of de bulls het herstel kunnen volhouden en de oude bodemzone opwaarts kunnen doorbreken. Na wat moeizame weken wordt daar nu wel op voorgesorteerd. We zullen zien.

*Conditie: Support / Rebound.*

*Coaching: offensieve reboundspelers kunnen posities aanhouden. Bij verkoopdruk wellicht wat winsten veiligstellen.*

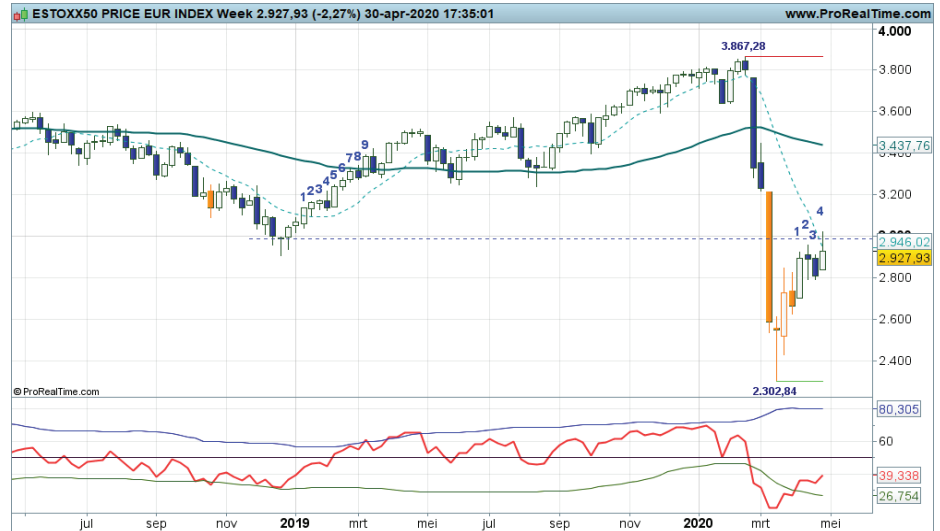

**S&P 500® index - Kantelpunt**

Bekijk de BNP Paribas Turbo's

De bulls hebben Fibonacci en SMA gebied bereikt. Een witte candle rond het niveau is in de maak. Onder het low van vorige week wordt de serie hogere highs en lows afgebroken en ligt een verzwakking op de loer. In dat geval is 2.500/2.600 punten goed mogelijk als target voor de beer. De swingteller blijft nog wel even in de plus maar spanningsmeter RSI meet reeds verzwakking. Voor nu bezien of de bulls nog overeind blijven rond het kantelpunt. Boven krap 3.000 punten kan het target op 3.200, danwel 3.400 punten.

*Conditie: Support / Rebound.*

*Coaching: offensieve reboundspelers stellen mogelijk wat winsten veilig bij topvorming rond de SMA.*

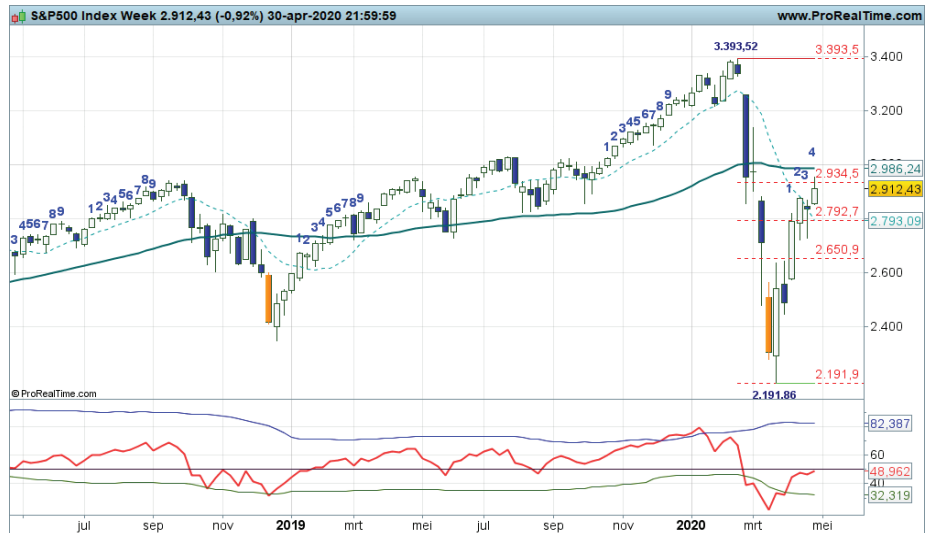

**DOW JONES index - Hapering afgeslagen**

Bekijk de BNP Paribas Turbo's

Na de forse daling werd gebodemd op circa 18.200+. Een rebound ging van start die inmiddels de oude bodem van eind 2018 ruimschoots gepasseerd is en nu een koers rond 25.000 in het vizier heeft. De haperingen van vorige week zijn afgeslagen en er ligt ruimte tot de SMA zone op 26.500. Indicatoren in het groen. De enige weg lijkt de weg omhoog te zijn. Maar blijf alert, want de beren laten zich niet makkelijk verjagen.

*Conditie: Support / Rebound.*

*Coaching: bestaande reboundposities kunnen worden aangehouden totdat er signalen van verkoopdruk zichtbaar worden.*

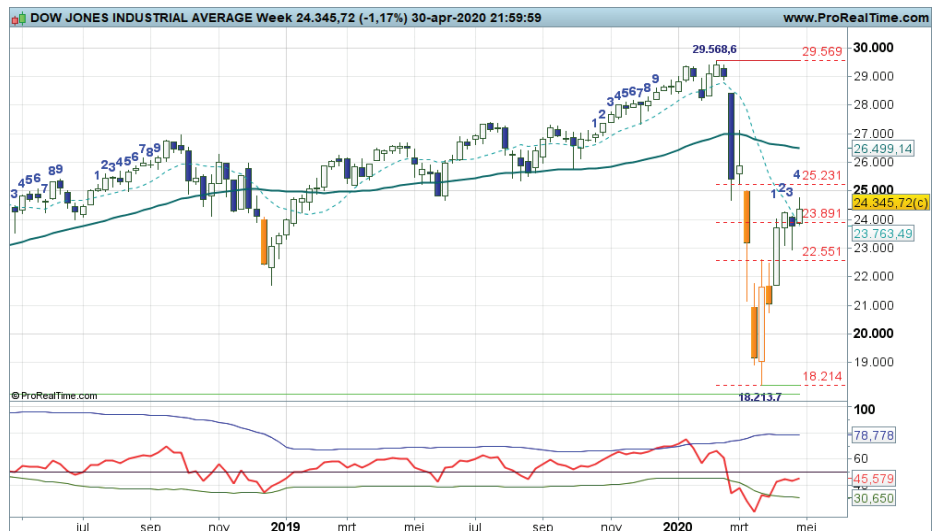

**ABNAMRO** - Afwachtend

Bekijk de BNP Paribas Turbo's

Na de flinke berentik tot 6,35 is er eigenlijk niet veel gebeurd. Afwisselend zwarte en witte candles, swingteller heel klein, maar wel met de RSI boven de OS-lijn. Er zou in principe een rebound moeten starten richting de Fibonaci grid op 10,40 tot 12,90. Maar de bulls tonen vooralsnog weinig animo. Het is wachten op een signaal waaruit blijkt dat bodemstamper actief worden en dat de bulls noordwaarts zullen strijden. Onder 6,35 kunnen de bulls het vergeten.

**Conditie:** Down.

**Coaching:** wacht op duidelijke rebound signalen om te kunnen profiteren van een herstelbeweging.



**Adyen** - Vervolg uptrend

Bekijk de BNP Paribas Turbo's

De bulls waren in de afgelopen weken al druk bezig om de SMA als steunlijn te testen. Alle indicatoren staan reeds in de plus. Deze week een dapper vervolg, waardoor de UP status op het Dashboard aanblijft en er zelfs records sneuvelen. Met deze voortgang kunnen de bulls rap opstomen tot ruim boven 900. Hou wel rekening met de nodige turbulentie en eventuele corrigerende berentikken. Hoe het ook zij, de bulls fier aan de leiding.

**Conditie:** Up.

**Coaching:** voor trendbeleggers ziet de grafiek er hoopgevend uit. Kooporties mogen worden aangehouden.

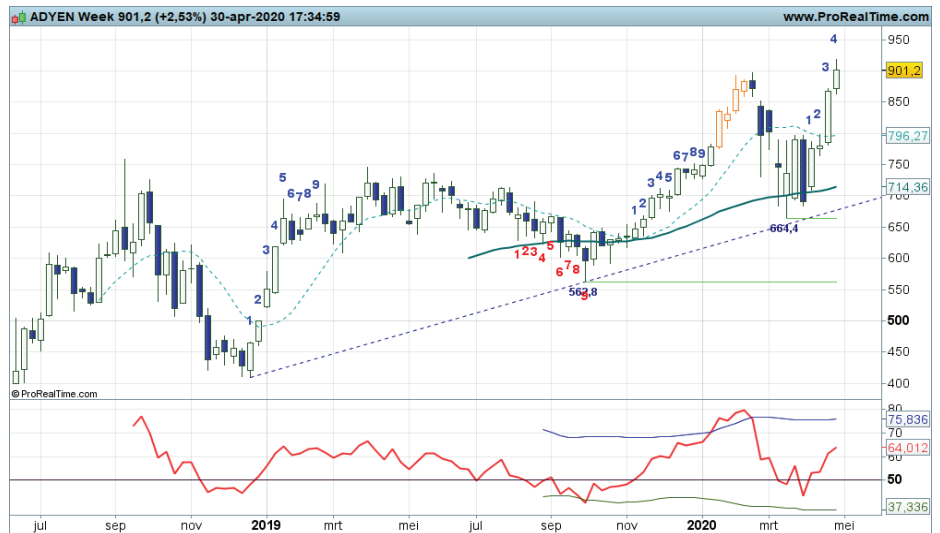

**AEGON** - Moeizaam herstel

Bekijk de BNP Paribas Turbo's

Na de extreme bodem op 1,556 ondernemen de bulls dappere pogingen om op te stomen naar de Fibonaci grid op 2,59 tot 3,254. Maar het gaat niet van harte. Er staan moeizame candles, swingteller in een magere plusstand, RSI wel licht opkrullend. Met deze voortgang dreigt er topvorming ver onder de SMA lijn, hetgeen tot een versteiling van de trend kan leiden. Geen mooie vooruitzichten. Verbetering treedt op als de Fibonaci lijn op 2,59 wordt gepasseerd.

**Conditie:** Support / Rebound.

**Coaching:** voor trendbeleggers en rebounders ziet het plaatje er moeizaam uit. Maar even aanzien wat er gaat gebeuren.



**Ahold - Vermoeide bulls**

Bekijk de BNP Paribas Turbo's

Het positieve commentaar in de afgelopen weken moet nu plaatsmaken voor een behoudender commentaar. Er wordt deze week immers een Bearish Engulfing patroon geplaatst, hetgeen de opmaat kan zijn voor een verzwakking van de bullenpositie. Terug naar de SMA lijn die als vangnet moet fungeren om daarna de uptrend weer nieuw leven in te blazen, dat zou het ideale scenario moeten zijn. Laat nu eerst de beer maar even zijn kunstje doen.

**Conditie:** Up.

**Coaching:** enige terughoudendheid is nu gewenst, wacht maar op additionele koopkansen.



**Akzo Nobel - Volatiele rebound**

Bekijk de BNP Paribas Turbo's

Een felle actie roept veelal een felle reactie op, zo blijkt ook op deze chart. Wat een veerkracht bij de bulls vanaf het corona dieptepunt op 45+. Natuurlijk mag de Fibo grid niet ontbreken. Die geeft aan dat een opleving naar 63+ tot 74+ tot de mogelijkheden behoort. Voor nu bezien of de bulls dit tempo volhouden en waar er binnenkort getopt gaat worden, want dat gevaar loert nog steeds om de hoek. Vooralsnog stomen de bulls door.

**Conditie:** Support / Rebound.

**Coaching:** rebounders doen goeie zaken, zij volgen met belangstelling de verrichtingen van de bulls.



**Arcelor Mittal - Traag herstel**

Bekijk de BNP Paribas Turbo's

Langzaam maar zeker keert de rust wat terug op dit speelveld. Na het dieptepunt op 5,98 wordt schoorvoetend geprobeerd te herstellen richting de Fibo grid op 10,30 tot krap 13,00. De afstand met de SMA lijn mag worden verkleind om daarna zo mogelijk een lagere top te formeren. Dan wordt het natuurlijk echt spannend, want dan krijgen de beren de kans de dalende trend nieuw leven in te blazen. Maar dat is van latere zorg. Eerst de rebound volgen, die deze week enigszins hapert.

**Conditie:** Support / Rebound.

**Coaching:** een countertrend beweging is interessant voor koopjesjagers. Zij zien hun kansen wel. Hou posities wel bescheiden.



**ASMI - Bulls in control**

Bekijk de BNP Paribas Turbo's

Aan turbulentie geen gebrek op dit speelveld. De Corona tik werd rap weggepoetst, er staan er overwegend witte candles boven de SMA lijn, alle indicatoren in de plus, de UP status is valide, de bulls goed aan zet. Mogelijk nog wat tegengas door de beer, maar zolang de koers boven 83+ noteert blijft de ondertoon positief en kan de koers aantrekken naar de eerste rode streep die pas op 125+ in het veld ligt.

**Conditie:** Up.

**Coaching:** de grafiek herbergt koopkansen voor trendbeleggers zolang de koers boven afgerond 83,00 noteert.



**ASML - Vertraging bij de bulls**

Bekijk de BNP Paribas Turbo's

Met een flinke dosis dramatiek proberen de bulls de uptrend staande te houden. Er is wat vertraging zichtbaar door twee zwarte candles, maar verder staat alles nog ruim in de plus. De krijtstrepen liggen ver weg, dus er is veel ruimte voor beer en stier. Een extra aanloop naar 250 zou goed kunnen, maar direct doorstomen naar 292 is ook een optie. We zullen zien wat de spelers voor ons in petto hebben op dit volatiele speelveld.

**Conditie:** Up.

**Coaching:** voor trendbeleggers ziet de grafiek er goed uit. Volatiele rit naar 295 in volle gang. Hou rekening met een eventuele extra aanloop.

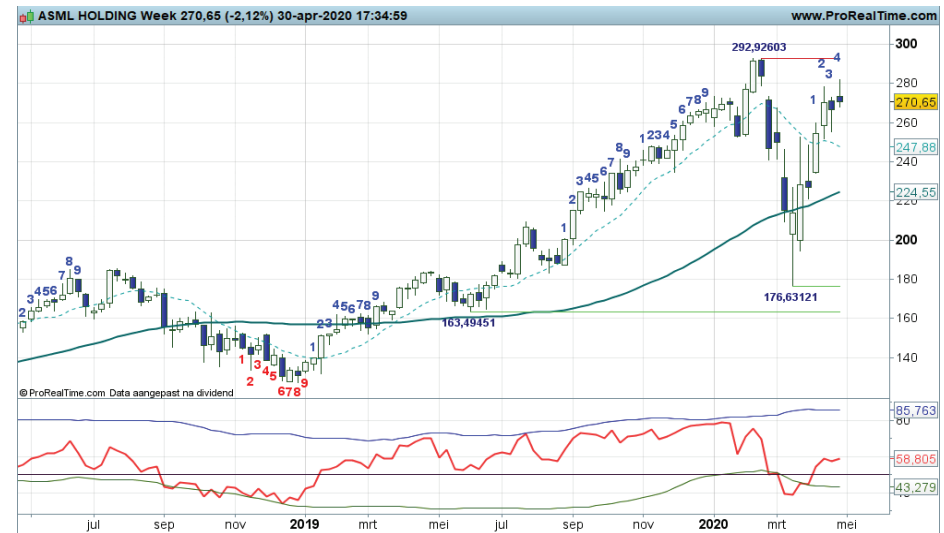

**ASR Nederland - Volatiele rebound**

Bekijk de BNP Paribas Turbo's

Vorige week haperde de rebound rond 23 tot 24, deze week een dapper vervolg van de bullenparade tot de eerste Fibonaci grid op 25,64. Maar daar ook al weer strubbelingen. Swingteller in een plusstand, RSI opkullend, dus die sturen aan op meer herstel en een verdere verkleining van de afstand met de SMA lijn. Komende week weer wit zou niet misstaan, liefst binnen de Fibonaci grid. Zo niet, dan verliezen de bulls toch weer hun grip.

**Conditie:** Support / Rebound.

**Coaching:** koopjesjagers ruiken hun kansen, zij houden wel twee handen aan het stuur.



**DSM - Uptrend valide**

Bekijk de BNP Paribas Turbo's

“Het ziet er naar uit dat de pullback ofwel rebound naadloos overgaat in een breakout beweging. De bulls passeren immers de SMA lijn, ondersteund door een positieve swingteller en een RSI die boven de 50-lijn prijkt”, zo schreef ik onlangs. Dit scenario krijgt een mager vervolg deze week, er staat immers een Bearish Engulfing patroon. Gaat het dan niet lukken om verder op te stomen naar de krap 120 zone? Zolang alle indicatoren in de plus noteren, blijft de ondertoon positief.

**Conditie:** Up.

**Coaching:** enige vertraging bij de bulls, deels wat winsten verzilveren is te overwegen.

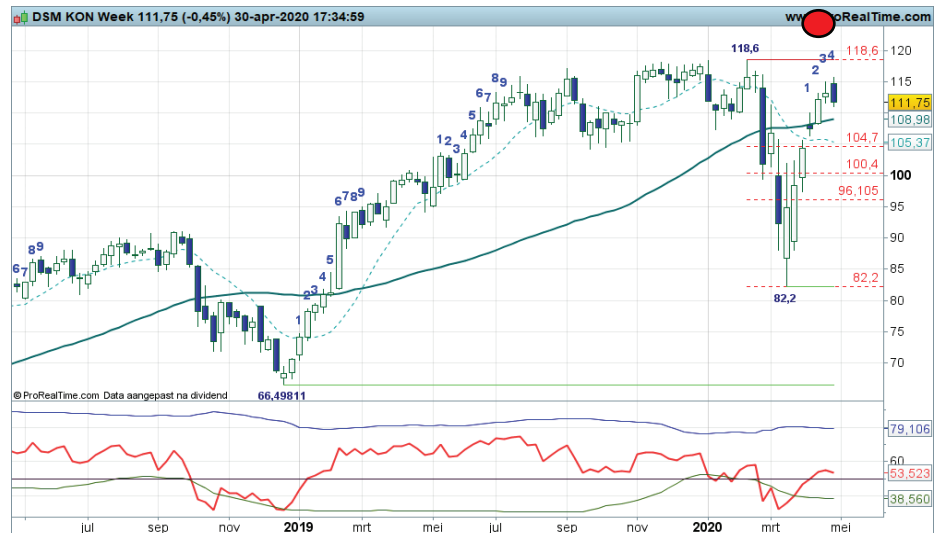

**Galapagos - Upswing in volle gang**

Bekijk de BNP Paribas Turbo's

“Nu ziet het er naar uit dat beer en stier meer in balans komen op de middenstip. Wapenstilstand, pauze, op adem komen, om daarna de upswing te vervolgen, dat is wel de verwachting”, zo schreef ik vorige week. En zie, met veel enthousiasme vervolgen de bulls hun weg. Alle indicatoren in een plusstand, geen overspannenheid, een ruime UP status op het Dashboard, de bullen blijven aan de leiding.

**Conditie:** Up.

**Coaching:** trendbeleggers mogen hun eerder ingenomen koopposities aanhouden om de rit te vervolgen.

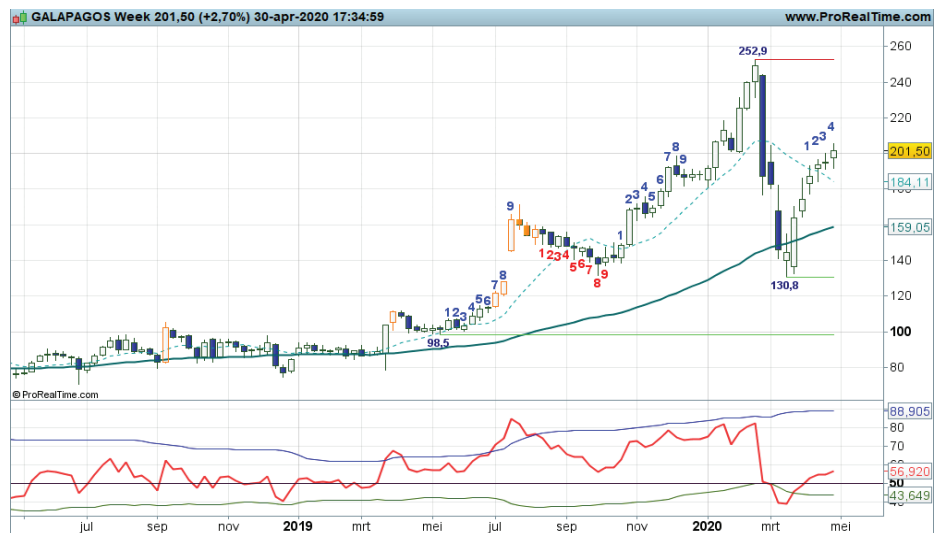

**Heineken - Zwart/Wit rebound**

Bekijk de BNP Paribas Turbo's

“Is de zwarte candle een kleine smet of gaan de beren terug naar 68+ om daar zo mogelijk een dubbele bodem te plaatsen? Een extra aanloop lijkt aanstaande, tenzij er komende week weer een witte candle staat. Al met al een beetje kwakkelen”, zo schreef ik vorige week. En ja hoor, een zwart/wit zebra rebound is gaande, twijfel bij de spelers welke richting te kiezen. De indicatoren herbergen meer stijgingspotentieel, dus de bulls hebben meer troeven, zo lijkt het.

**Conditie:** Rebound / Support.

**Coaching:** bescheiden rebound posities aanhouden in afwachting van meer opwaartse bewegingen.



**IMCD - Wat een veerkracht!**

Bekijk de BNP Paribas Turbo's

Ik meldde eerder dat de dappere rebound naadloos overging in een breakout beweging. De SMA lijn werd immers zonder problemen opwaarts gekruist, inmiddels staan er twee witte candles boven de sleepkabel met alle indicatoren in de plus. Toch dreigt er enig gevaar, want de 80+ zone is bereikt. In het verleden werd hier regelmatig getopt, dus waarom zou dat nu ook niet gebeuren, toch? Dus bij een zwarte candle gaan de beren dreigen.

**Conditie:** Up.

**Coaching:** hou koopposities goed in de gaten, strak navigeren is gewenst nu de 80+ zone is bereikt.



**ING - Wild gespartel**

Bekijk de BNP Paribas Turbo's

Op dit speelveld is moeizame bodenvorming gaande als opmaat voor een rebound richting de Fibo zone die op afstand ligt, te weten 6,77 tot 8,35. Maar het is hangen en wurgen voor de bulls die alle zeilen moeten bijzetten om te kunnen rebounden. Gezien het charttechnische beeld ligt een recovery toch voor de hand zou je zeggen. Maar eens bezien of de bulls het hiermee eens zijn met overtuigende witte candles. Vooralsnog tonen ze weinig interesse.

**Conditie:** Support / Rebound.

**Coaching:** bescheiden rebound posities zijn gerechtvaardigd nu de swingteller op +1 staat.



**Just Eat Takeaway - Positieve trendfase**

Bekijk de BNP Paribas Turbo's

De bulls houden goed stand op het redelijk volatiële speelveld. Alles in de plus, de UP status prijkt op het Dashboard. Hamvraag is uiteraard wat de spelers gaan doen bij de rode streep op krap 95. Wordt het een dubbele top of gaan de bulls door naar de spike op 99+? De indicatoren sturen aan op de tweede optie, maar charttechnisch pleit ik voor de eerste variant. Laten we de markt maar beslissen welk pad gekozen gaat worden.

**Conditie:** Up.

**Coaching:** koopposities mogen worden aangehouden, wel vinger aan de pols als er indicaties van topvorming verschijnen.





**KPN - Zigzag patroon**

Bekijk de BNP Paribas Turbo's

Een volatiel koersverloop waardoor de plussen en minnen over het veld vliegen. Geen break boven 2,11 om verder door te kunnen stomen in de Fibo grid. Ook geen overtuigende berenactie, kortom, wapenstilstand in de 2+ zone. Het is wachten op een duidelijk signaal waaruit blijkt wat de spelers van plan zijn. Het is even niet anders, geduld is een schone zaak.

**Conditie:** Down of Support.

**Coaching:** een zijlijnpositie is te overwegen in de huidige kwakkelfase.



**NN Group - Wat een bewegingen**

Bekijk de BNP Paribas Turbo's

Felle berentikken worden afgewisseld met forse stierenstoten. Wat een spanning en sensatie onder op het speelveld. De bulls doen er alles aan om de beren van zich af te schudden om vervolgens te kunnen rebounden naar 26+ tot wellicht 30+. Swingteller naar +1, RSI reikt naar de 50-lijn, het enthousiasme is er wel. Houden de bulls vol en kunnen zij zich verder vermannen? Meer witte candles zullen dit moeten bevestigen.

**Conditie:** Support / Rebound.

**Coaching:** koopjesjagers zien hun kansen, zij houden wel rekening met de nodige turbulentie.



**Philips - Keren of passeren**

Bekijk de BNP Paribas Turbo's

“Toppen tegen de SMA lijn of gewoon een crossover? We zullen zien wat de spelers voor ons in petto hebben in deze spannende reboundfase. Bij een zwarte candle tegen de SMA zal de opluchtingsrally opdrogen”, zo schreef ik vorige week. Welnu, er staat een zwarte candle maar wel nipt boven de SMA, met de RSI boven de 50-lijn. Dus geen overtuigende topvorming. Komende week moet blijken of de bulls daadwerkelijk uitbreken of dat de beren het stokje overnemen.

**Conditie:** UP.

**Coaching:** volgende week moet blijken aan welke kant van de lijn posities mogen worden ingenomen.

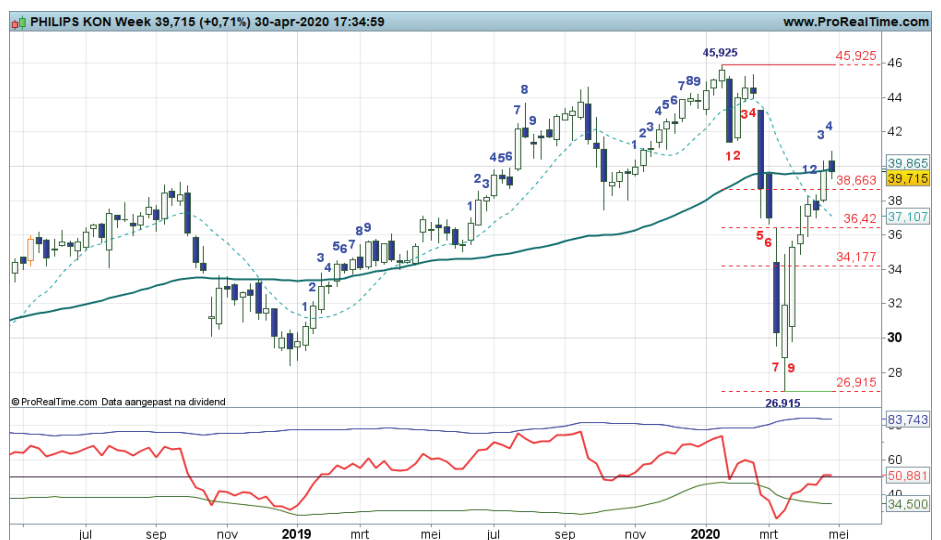

**Prosus - Licht positief**

Bekijk de BNP Paribas Turbo's

De koershistorie is te kort om een verantwoord scenario te schetsen. Het is vooral kijken naar patronen om een pad te kunnen uitstippelen. Dan moet ik constateren dat de koers netjes opstroomt in de range met 46+ als onderlijn en 72+ als bovenlijn. Best wel veel speelruimte voor beer en stier met momenteel dus iets meer troeven voor de stier. Deze week springt de swingteller naar +4, dus dat is een lekker windje in de rug van de bulls.

*Conditie: charttechnisch neutraal tot licht positief.*

*Coaching: bescheiden koopposities zijn gerechtvaardigd zolang de candles wit kleuren en de swingteller positief doortelt.*



**Randstad - Volatief herstel**

Bekijk de BNP Paribas Turbo's

“Opstomen naar de Fibo grid op 38+ tot 45+ is thans de opdracht, nu keurig ondersteund door swingteller en RSI. Witte candles zijn wel gewenst om de rebound kracht bij te zetten”, zo meldde ik vorige week. Welnu, de bulls doen goed hun best om hun rebound te kunnen vervolgen. De eerste Fibo lijn is geraakt, daarna toch wel een terugval. Maar er is geen overspannenheid, dus in principe moeten de bulls aan kunnen trekken naar hogere niveaus. Volgende week weer wit?

*Conditie: Support / Rebound.*

*Coaching: rebound posities mogen worden aangehouden zolang de candles wit kleuren.*

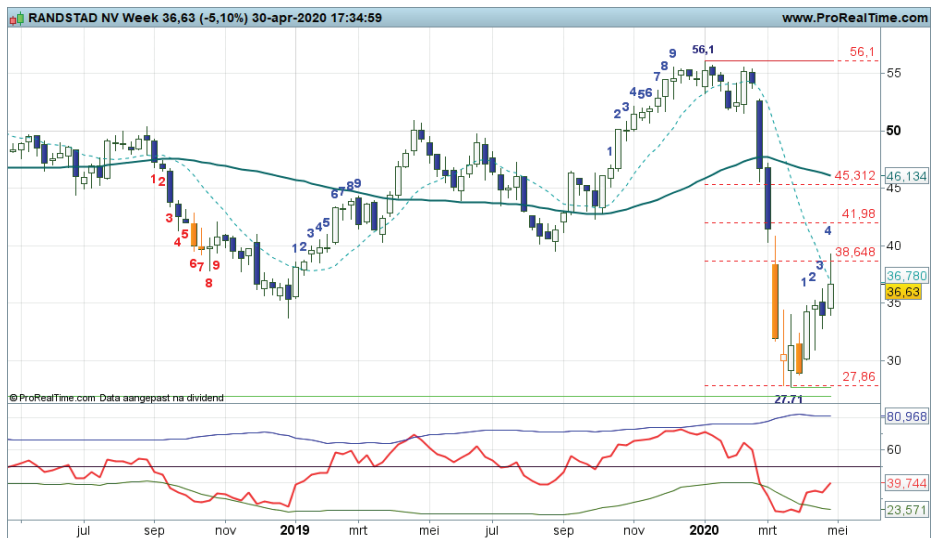

**RELX - Spannende SMA strijd**

Bekijk de BNP Paribas Turbo's

De grafiek toont een mooie V-spike, ofwel een felle opleving na een forse afstraffing binnen korte tijd. Veerkracht bij de bulls, trampoline sprongen, geef het een naam. Belangrijker is de vraag wat er verder gaat gebeuren nu de SMA lijn op 21+ wordt geraakt met vorige week een zwarte candle en deze week een witte. RSI ketst af tegen de 50-lijn, de rebound kan opdrogen, topvorming dreigt met aansluitend hernieuwde berendruk. Of gaan de bulls toch de SMA lijn kruisen?

*Conditie: Support / Rebound.*

*Coaching: tijd om de rebound posities te verzilveren en te wachten op nieuwe kansen.*



**Royal Dutch Shell - Pas op voor de beer**

Bekijk de BNP Paribas Turbo's

Wat een strijd op het RDSHELL veld. Scherpe rebound sprongen door de stier worden afgewisseld door net zo felle berentikken. Per saldo dreigt er topvorming in de Fibo grid, hetgeen de technische conditie geen goed zal doen. Deze week een stevige berentik waardoor de swingteller naar -1 springt, hetgeen impliceert dat de downtrend wordt vervolgd. Zakken richting de extreme low op 10+ lijkt de volgende stap te worden, tenzij de bulls rap terugkeren met een solide witte candle.

**Conditie:** Down.

**Coaching:** beren dreigen toe te slaan, hetgeen kansen biedt voor short spelers.



**Unibail Rodamco - Geen herstel meer?**

Bekijk de BNP Paribas Turbo's

Nauwelijks tot geen vooruitgang geboekt in de reboundfase. Er lijkt een driehoek te verschijnen, hetgeen een consolidatiepatroon genoemd mag worden aan het einde van een downtrend, zo zegt de theorie. Dit impliceert dat de koers boven 65,00 moet gaan bewegen om een countertrend beweging naar 77+ tot 98+ te kunnen inzetten. De afstand met de SMA lijn is veel te groot, dus een mooie rebound zou niet misstaan op de grafiek. Onder 43+ slaan de beren genadeloos toe.

**Conditie:** Support danwel Down.

**Coaching:** kijk toe vanaf de zijlijn wat er gaat gebeuren en wacht op nieuwe kansen.



**Unilever - Strijd in de Fibo grid**

Bekijk de BNP Paribas Turbo's

Kunnen de bulls de pullback of rebound doorzetten nu de beroemde 50% Fibo retracement is bereikt? De indicatoren herbergen meer stijgingsruimte, maar de kleur van de candle zit in de weg. Zwart is niet de gewenste kleur, toch? Er dreigt dus topvorming met aansluitend hernieuwde berendruk. Turbulentie is groot, dus wat stierenstootjes zijn mogelijk, maar met deze voortgang lijken de beren het heft in handen te nemen. Al met al een spannende strijd in de Fibo grid.

**Conditie:** Support.

**Coaching:** rebound posities strak bewaken, want de bulls verliezen grip op het veld.



Vorige week een dappere witte candle met de swingteller op +3 en de RSI boven de 50-lijn. De UP status blijft valide, de bulls mogen de uptrend nu vervolgen door op te stomen naar de 70+ zone. Daar bezien hoe de technische conditie is om een hogere top te kunnen bewerkstelligen. Deze week mogelijk een kleine hapering, maar de stieren houden stand. De SMA op 64+ moet hen in de race houden, er is dus wel wat ruimte voor een eventuele extra aanloop.

**Conditie:** Up.

**Coaching:** voor trendbeleggers ziet de grafiek er aantrekkelijk uit.



**Alfen - Volatiele uptrend**

Na de test van de SMA lijn rond 16+ werd een rappe actie gestart door de bulls. Zij vervolgen thans met enthousiasme hun parade richting zo mogelijk 30+. Alle indicatoren in de plus, dat is een lekker windje in de rug. Volatiliteit is aanwezig, dus eventuele corrigerende berentikken sluit ik niet uit. Hoe het ook zij, met of zonder extra aanloop liggen hogere koersen in lijn der verwachting.

**Conditie:** Up.

**Coaching:** koopposities mogen worden aangehouden. Bij een zwarte candle of een negatieve swingteller winsten verzilveren.



**AMG - Voorzichtig herstel**

Veel fondsen tonen na de Corona paniekbodem een V-spike herstel. Dit fonds doet het rustiger aan. Behoedzaam opkrabbelen richting 18,00 tot 20,00, zo lijkt het. De indicatoren ondersteunen de opleving in de downtrend. Ook de Fibogrid past in het plaatje. Voor nu bezien of de bulls hun weg kunnen vervolgen. Binnenkort oppassen voor topvorming onder de SMA lijn, maar die waarschuwing heeft u eerder gehoord.

**Conditie:** Support / Rebound.

**Coaching:** koopjesjagers willen profiteren van de rebound, zij helpen de bulls een handje.



**Brunel - Mager herstel**

Al geruime tijd is er sprake van een proces van lagere toppen en lagere bodems, met recent een dieptepunt op 4,38. Daarna volgde enig herstel tot aan de Fibogrid op 6,24. De indicatoren herbergen meer stijngingspotentieel tot circa 7,40 of mogelijk zelfs ruim 8,00. Dan is de afstand met de SMA lijn voldoende verkleind, want dat is de huidige opdracht voor de bulls. Het moge duidelijk zijn dat bij koersvorming onder 4,38 de technische conditie aanzienlijk verslechtert.

**Conditie:** Support / Rebound.

**Coaching:** rebound posities strak bewaken, want de bulls overtuigen niet.



**Heijmans - Dapper herstel**

Net als bij vele andere fondsen is er ook op deze chart een rebound gaande als reactie op de recente forse afstraffing. De opleving mag aanhouden tot aan de bovenste Fibo lijn op 6,94. Dan gaat wellicht het bekende motto gelden 'oude steun wordt nieuwe weerstand', waarna de beren de gelegenheid krijgen hun trend nieuw leven in te blazen. Of gaan de bulls ons verrassen met een SMA crossover? Voor nu eerst de rebound verder volgen.

**Conditie:** Support / Rebound.

**Coaching:** *countertrend spelers pakken hun puntjes, voor trendbeleggers is er nog niet veel eer te behalen.*



**TomTom - Aanmodderen**

Volgens de stand van de swingteller is een rebound status valide. Maar ik zie weinig activiteit in het stierenkamp. De candles zijn mager en zwart, terwijl de RSI rond de 40 zwabbert. Best wel wat turbulentie, maar nauwelijks tot geen vooruitgang. Een solide witte candle is gewenst om een opwaartse beweging te kunnen zien richting de Fibo zone rond 7,80 tot 8,40. Zo niet, dan blijft het aanmodderen in de 7,00 zone.

**Conditie:** Support / Rebound.

**Coaching:** *mits er een duidelijke witte candle wordt geplaatst zijn rebound posities te overwegen.*



**Wereldhave - Voorzichtige rebound**

Wat een enorme afstraffing, een vallend mes ten voete uit tot 6,00 aan toe, keurig begeleid door de swingteller en de oranje MRI candles. Na de forse koersdaling volgde wat herstel, de candles kregen hun normale kleur en de swingteller staat alweer op +2. Groene steunstreep op 6,00 en de Fibo grid op 11,80 tot 15,50 impliceert een aardig herstelpotentieel. De afstand met de SMA lijn kan hierdoor flink worden verkleind. Er moet uiteraard veel meer gebeuren om de trend te keren.

**Conditie:** Support / Rebound.

**Coaching:** *rebound spelers mogen hun koopposities aanhouden zolang de candles wit kleuren.*

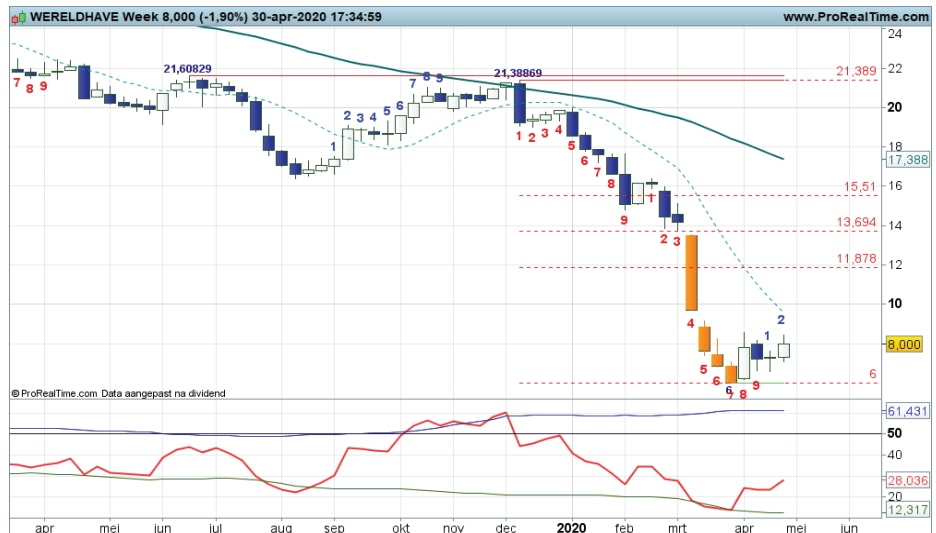

**Adidas - Moeizame klim**

Geen makkelijke chart van Adidas. Van circa 320 terug naar 162, praktisch een halvering. Vervolgens getopt op 229, waarna enige terugval volgde richting 200. Daar is deze week min of meer een bodem geplaatst. Die krijgt meer bevestiging indien de candle volgende week ook weer wit kleurt. Op het Dashboard is de Support conditie valide. Boven 229 ligt er ruimte voor een verder herstel richting 260. Onder 200 kan de bodem weer opgezocht worden op 162+

**Conditie:** Support / Rebound.

**Coaching:** offensieve spelers krijgen kansen, mits de candle wit blijft.



**Nestlé - V-spike**

Een flinke V-spike, paniek en herstel, duidelijk zichtbaar in de chart van Nestlé. En hoe nu verder? Inmiddels noteert de koers rond de oude bodems net boven 100+ en rond de SMA. Hier zal de markt moeten laten zien of de bulls in de race blijven. Enige terugval is mogelijk, waarna wellicht een hogere bodem geplaatst kan worden. Zover is het nog niet. Eerst maar kijken of de SMA en steunzone intact blijven. Deze week een zwarte kleefcandle met mogelijk de swingteller weer op -1. Blijft alert!

**Conditie:** Correctie of Down.

**Coaching:** posities afbouwen bij meer verzwakking. Bij overtuigende witte candles mogelijk koopkansen.



**Vallourec - Support scenario**

In 2019 knokte het aandeel voor een herstel en op 3+ werd getopt. De bulls wisten de koers vervolgens boven grofweg 2.25 te houden maar de recente afdaling bracht de koers naar 0.65. Inmiddels reeds een dapper herstel waarbij de Support conditie valide is. De oude bodems rond 1.50 liggen nog stevig in de weg. Voor nu bezien of het aandeel verder kan herstellen.

**Conditie:** Support / Rebound.

**Coaching:** meer wit maakt het beeld wat overtuigender. Op zich een prima rebound kans, maar wel strak navigeren en wellicht kleinere posities overwegen vanwege de hoge volatiliteit.

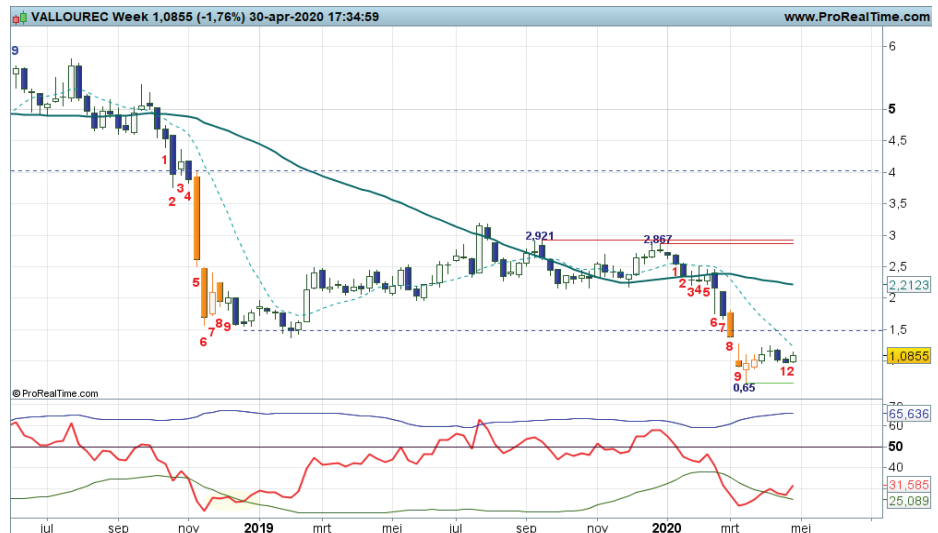

**EUR/USD - Chaotisch tafereel**

Bekijk de BNP Paribas Turbo's

Na de zweepslagen in de koers van de EUR/USD is er nu boven 1.0800 wat stabilisatie zichtbaar. De indicatoren noteren afwisselend in de plus en de min, al blijft spanningsmeter RSI rond de 50 zone aanmodderen. Het zou mij niet verbazen als de markt voorlopig wat onstuimig blijft, maar we zullen zien. Al met al is het dus zaak om de EUR/USD kritisch te blijven volgen. Binnen de range 1.0800/1.1000 zijn op kleinere timeframes wellicht korte ritjes te maken.

**Conditie:** Support / Rebound.

**Coaching:** offensieve spelers pakken korte ritjes, wellicht is de dagkaart beter geschikt.



**GBP/USD - Pullback opgedroogd**

Bekijk de BNP Paribas Turbo's

Na de neerwaartse doorbraak en de val richting 1.1411 volgde een sterk herstel. Inmiddels is het voormalige uitbraakpunt bereikt rond 1.27/2800 en getest. Daar ligt tevens de licht dalende SMA. Het lijkt er op dat de traditionele pullback is opgedroogd rond het koersgemiddelde, zeker nu de Downconditie weer valide wordt. Een tik terug richting 1.2000 zou dan ook niet misstaan. Toch kijken we maar niet te ver vooruit. In valutaland kan het immers raar lopen en de vola blijft hoog.

**Conditie:** Support / Rebound.

**Coaching:** reboundspelers blijven kritisch hun posities volgen.



**Euro-Bund future - Hervatting uptrend**

Bekijk de BNP Paribas Turbo's

Boven de SMA is stabilisatie zichtbaar voor de Bund. Witte en zwarte candles wisselen elkaar af. Swingteller nipt in de plus, als teken dat de Up conditie valide is, per saldo is het beeld charttechnisch dus nog positief. Zie de haperingen in de chart maar als waarschuwing voor de bulls. Voor nu dus even aanzien of die nog doorpakken in het rentemandje. Bij witte candles blijft het vizier gericht op krap 180. Onder 170 gaat een negatieve overgangsfase van start, waarbij de steun op 167 van groot belang is.

**Conditie:** Up.

**Coaching:** trendbeleggers krijgen kansen mits de candles wit kleuren.

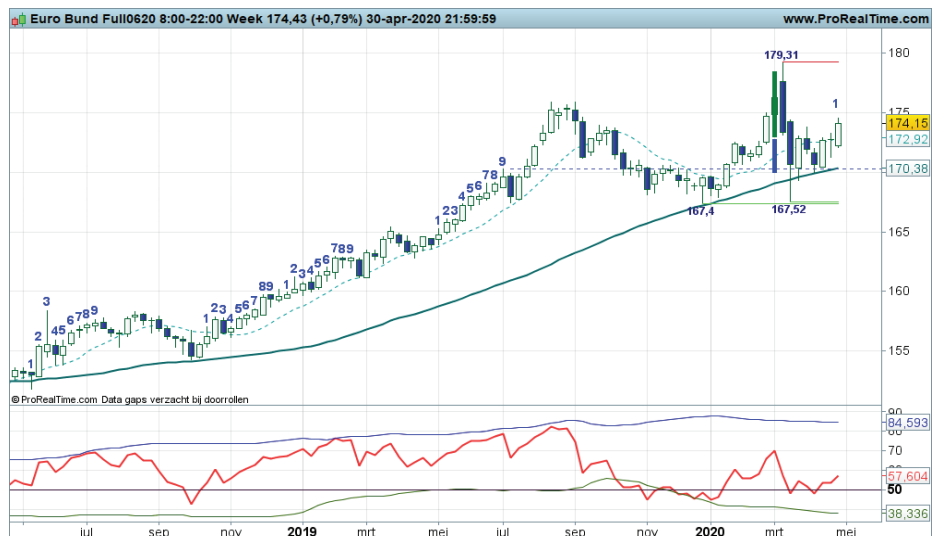



**Goud - 1.800 binnen bereik**

Bekijk de BNP Paribas Turbo's

Recent werd 1.800 genadert in de Goudprijs, maar enige terugval volgde. Deze week tevens een hapering waarbij vorige week wel iets van een retest zichtbaar is van niveaus rond de stijgende daily SMA. De indicatoren noteren in de plus, dus de Up conditie is valide op het Dashboard. Onder 1.650 verzwakt het beeld. Een terugval richting 1.600 of zelfs 1.500 is dan goed mogelijk. Voor nu gaan de bulls echter nog aan de leiding met als eerste target 1.800 punten.

**Conditie:** Up.

**Coaching:** een speelveld waar een strenge regie van koopposities gewenst blijft. Onder 1.650 een verzwakking.



**Zilver - Tussen de lijnen**

Bekijk de BNP Paribas Turbo's

De koers is recent boven de oude bodems op 15 gekropen en de Support conditie is valide op het Dashboard. Op dit moment beweegt Zilver tussen twee niveaus, de oude bodems en steunzone rond 15 en de oude bodems rond krap 17 die nu als weerstand dienst doen. Daar ligt tevens de SMA zone. Vorige week wat terugval, deze week een magere witte candle. De bulls lijken hun positie voorzichtig te verstevigen.

**Conditie:** Support

**Coaching:** korte ritjes zijn wellicht mogelijk op een kleiner timeframe. Daarbij gaat op het Dashboard de voorkeur naar de bulls.



**BrentOil future - Moeizaam**

Bekijk de BNP Paribas Turbo's

Na lagere niveaus neergezet te hebben, klimt de koers nu weer boven de oude bodemzone op 23+ die de bulls lange tijd in de race hield. Deze week dus een witte candle, maar de vraag is voor hoelang. De bodemzone rond 30 ligt als tussenliggende weerstand op de kaart en het patroon van lagere toppen en lagere bodems is nog in stand. Voor nu bezien of de bulls volgende week kunnen opklimmen richting 30.

**Conditie:** Down.

**Coaching:** bij meer bodemvorming wellicht wat shortposities afbouwen.



# Wie is Nico Bakker?

Ik ben technisch analist met visuele analyse ofwel chart reading als specialisatie, waarbij ik op een eigen specifieke wijze naar markten en koersontwikkelingen kijk. Ik doe veel research op dit gebied, geef trainingen en workshops en besteed veel tijd aan kennisoverdracht. Dit laatste doe ik vooral aan de hand van columns, commentaren en analyses op bekende beleggings-websites. Daarnaast mag ik regelmatig spreken op seminars en congressen en kunt u mij zien op web-TV en zelfs volgen via Twitter (TheDailyTurbo).

Ik benader de technische analyse vanuit een 'visionairs' oogpunt. Ik probeer het beleggingslandschap met mijn Dashboard Beleggen in kaart te brengen en actieve beleggers te wijzen op kansen en bedreigingen. Een belegger bepaalt zelf wat hij met mijn informatie doet. Als er dan een mooi rendement gehaald kan worden, is mijn missie geslaagd. Ik speel daarbij niet een rol als trader, maar als coach. In mijn rol als coach staat denken en handelen in termen van waarschijnlijkheden centraal. Anders gezegd, het definiëren van scenario's is de basis voor een verantwoorde beleggingsbeslissing. Visies herzien als de markt daar aanleiding voor geeft is dan ook een discipline die niet mag ontbreken.

Naast marktbeelden schetsen en routes uitzetten, gaat mijn belangstelling ook uit naar de Behavioral Finance, ofwel allerlei psychologische valkuilen en vaardigheden die bij beleggen een rol spelen. Met diverse uitspraken en beeldspraken geef ik in presentaties en workshops aan hoe emotie en discipline als rode draad tussen de oren van beleggers loopt. Ik heb mee mogen helpen de technische analyse in Nederland een gezicht te geven en dat geeft mij veel voldoening. Ik probeer nog steeds op eigen wijze vernieuwingen en andere inzichten over het voetlicht te brengen, in de veronderstelling dat u daar als actieve belegger

uw voordeel mee kan doen.

Kijk op [www.bnpparibasmarkets.nl](http://www.bnpparibasmarkets.nl) voor Technische Conditie's, Turbo Tijd Setups, dagelijkse Coaching Video's, TA aanbevelingen en Breaking News, en op [twitter.com](https://twitter.com/TheDailyTurbo) met naam TheDailyTurbo. Dan verliest u mij geen seconde uit het oog.....

## Chart Navigator.....achter de schermen

Als belegger wilt u weten hoe het beleggingslandschap eruit ziet. U wilt weten, als u het Damrak overziet, hoe de bulls en bears gemutst zijn. U wilt weten waar significante steun- en weerstandpunten liggen, ofwel cruciale navigatieniveaus. Ik noem dit ook wel kantelpunten, potentiële draaipunten in de markt. Vervolgens is het natuurlijk raadzaam om inzicht te hebben in de route die u als belegger kunt afleggen, ofwel wat geeft het Dashboard aan signalen af?

In mijn wekelijkse nieuwsbrief Chart Navigator omschrijf ik van veel financiële titels de technische conditie, afgeleid van subjectieve en objectieve bevindingen die de weekgrafiek en enkele indicatoren prijsgeven. Ik bekijk de markten en fondsen met een min of meer vaste markt lens, om u als belegger door het financiële landschap te coachen. Naast de informatie in deze nieuwsbrief presenteer ik aanvullende technische bevindingen, tips en suggesties op de website [www.bnpparibasmarkets.nl](http://www.bnpparibasmarkets.nl). De Chart Navigator vervult ook een rol als vraagbaak. Interessante onderwerpen, uitspraken, patronen, beeldspraken en indicatoren uit de technische analyse passeren de revue.



## Chart Navigator gratis abonnement

Wilt u een gratis abonnement op de Chart Navigator? Ga naar [www.bnpparibasmarkets.nl](http://www.bnpparibasmarkets.nl).

## bnpparibasmarkets.nl

Nico Bakker ([www.nicoprakker.nl](http://www.nicoprakker.nl)) is directeur/eigenaar van BTAC Visuele Analyse en als zelfstandig consultant gelieerd aan BNP Paribas S.A. ([www.bnpparibasmarkets.nl](http://www.bnpparibasmarkets.nl)). Wouter de Boer is medewerker van BTAC.

De informatie in deze publicatie is niet bedoeld als individueel beleggingsadvies of als een individuele aanbeveling tot het doen van bepaalde beleggingen. Iedere belegging die u overweegt, dient u te toetsen aan uw persoonlijk beleggersprofiel of te bespreken met uw beleggingsadviseur. De waarde van uw beleggingen kan fluctueren. In het verleden behaalde resultaten bieden geen garantie voor de toekomst. De standpunten en vooruitzichten van Bakker dan wel De Boer geven diens technische mening weer over het betreffende item in de hoedanigheid van technisch analist en consultant. De beloning van BTAC, Bakker of De Boer staat/ stond/ zal niet direct of indirect in relatie (staan) met zijn specifieke aanbevelingen of standpunten in deze publicatie.

Op het moment van schrijven heeft Nico Bakker en/of Wouter de Boer van BTAC in privé dan wel zakelijk mogelijk een long of short positie in een van de onderliggende waarden zoals beschreven in dit document dan wel financiële instrumenten die hier aan zijn gerelateerd. Er kan tevens sprake zijn van indirecte deelnemingen via beleggingsfondsen, pensioenfondsen en/of kapitaalverzekeringen waarin wordt belegd en waar hij of andere medewerkers van BTAC geen invloed hebben op het beleggingsbeleid. Verder zijn er geen andere potentiële belangenconflicten bekend.

Deze aanbevelingen zijn niet opgesteld overeenkomstig de wettelijke voorschriften ter bevordering van de onafhankelijkheid van onderzoek op beleggingsgebied en zijn evenmin onderworpen aan een verbod om al vóór de verspreiding van onderzoek op beleggingsgebied te handelen.



**BNP PARIBAS**

**De bank voor een wereld in verandering**