



**TA: Chart Navigator
MARKETING**

Meer informatie
Ga naar
www.bnpparibasmarkets.nl
of bel 0900 MARKETS
(0900 6275387; lokaal tarief)
X / Twitter: @TheDailyTurbo

De relatieve rust in de wereld heeft zijn weerslag op de beurzen. De ondertoon is positief, ATH's werden onlangs zelfs aangescherpt. Maar de euforie wordt enigszins getemperd, zie het vooralsnog als **"Adempauze"**, een afwachtende houding bij de spelers. Gaan de bulls straks verder met hun opmars, of is toch topvorming en correctie aanstaande? De charts herbergen het antwoord.

AEX-Index® - Bulls worden geremd



Er is nog steeds sprake van koersvorming binnen een stijgingskanaal, een mooie serie hogere toppen en hogere bodems. Maar deze week toch een hapering bij de bulls om hun rit te vervolgen, ze ruiken de rode streep op 1031+ en dat maakt hen huiverig, rood is immers niet hun favoriete kleur (stier is kleurenblind bytheway). Dus topvorming als opmaat voor een correctie naar de 960 zone, of slechts een adempauze om straks weer druk te zetten op de 1031+ weerstand? De candle van komende week moet uitsluitsel geven wat de volgende stap van de spelers zal zijn.

Inhoud Chart Navigator

Indices	P. 2
ETF's	P. 4
AEX® Hoofdfondsen	P. 5
TA Coaching Rubriek	P. 14
Turbo Titels Midkap	P. 15
Valuta - Obligaties	P. 16
Grondstoffen	P. 16

Wilt u reageren?

Heeft u opmerkingen, vragen, suggesties, aanvullingen, wilt u reageren? Doe dit dan door een email te sturen naar:

markets@bnpparibas.com

De RealTime grafieken in deze editie zijn bijgewerkt op de ochtend van de publicatie. De weekslotkoers kan de definitieve weekcandle en het bijbehorende scenario wijzigen.

Analyses en coaching:

Nico P.R. Bakker
X / Twitter: @TheDailyTurbo
www.bnpparibasmarkets.nl

[Bekijk de BNP Paribas Turbo's](#)



De bank voor een wereld in verandering

De waarde van uw belegging kan fluctueren. In het verleden behaalde resultaten bieden geen garantie voor de toekomst. Turbo's zijn complexe instrumenten en brengen vanwege het hefboomeffect een hoog risico mee van snel oplopende verliezen. 7 op de 10 retail beleggers verliest geld met de handel in turbo's. Het is belangrijk dat u goed begrijpt hoe turbo's werken en dat u nagaat of u zich het hoge risico op verlies kunt permitteren.

BEL20 Index - V-spike bullenrit, flinke berentik



Onlangs de bodemstamper actief op de SMA lijn rond 4800, deze week al weer swing +4 met alle indicatoren in de plus. Een felle stierenactie, een V-spike bullenrit boven de SMA lijn, koopposities mogen voorsnog worden aangehouden, ondanks de berentik van deze week. Het is voorsnog een adempauze, maar blijf alert op mogelijke topvorming.

[Bekijk de BNP Paribas Turbo's](#)

DAX® index - Volatiele strijd bij de SMA lijn



“Maar het ziet er naar uit dat de bulls kunnen terugkeren naar de SMA, getuige de dreigende OS-UP cross bij de RSI. Mocht dat lukken, dan zijn er weer ‘gewoon’ koopkansen voor trendvolgende beleggers”, zo meldde ik onlangs. En zie, de bulls laten zich goed zien en horen, ze doen hun best om de SMA lijn over te steken, ze worden daarbij ondersteund door de indicatoren. Koopkansen voor trendvolgende beleggers bij witte candles!

[Bekijk de BNP Paribas Turbo's](#)

EUROSTOXX50® index - Bulls in de race



“Welnu, bodemvorming exact op de SMA lijn. Anticiperende koopkansen met een speculatief randje voor trendbeleggers, zo lijkt het”. En zo geschiedde het, de bulls namen op tijd het heft in handen, ze zijn inmiddels op weg naar hogere niveaus in een uptrendfase. De rode streep op krap 6200 is een haalbaar koersdoel. Letwel, er is ook voldoende ruimte voor een extra aanloop. Deze week een tussentijdse berentik, zo lijkt het.

[Bekijk de BNP Paribas Turbo's](#)

De waarde van uw belegging kan fluctueren. In het verleden behaalde resultaten bieden geen garantie voor de toekomst. Turbo's zijn complexe instrumenten en brengen vanwege het hefboomeffect een hoog risico mee van snel olopende verliezen. 7 op de 10 retail beleggers verliest geld met de handel in turbo's. Het is belangrijk dat u goed begrijpt hoe turbo's werken en dat u nagaat of u zich het hoge risico op verlies kunt permitteren.

NASDAQ index - Nieuw hoogtepunt!



Aan euforie geen gebrek op dit speelveld, waarbij de bulls flinke veerkracht tonen vanaf de SMA lijn. De ideale plek om de uptrend nieuw leven in te blazen en dat gebeurde dan ook, met deze week opnieuw een witte candle en wederom een aanscherping van de ATH. Geen overspannenheid, dus de bulls hebben vrij baan. Maar eens bezien wanneer ze hoogtevrees krijgen.

[Bekijk de BNP Paribas Turbo's](#)

S&P500 index - Bulls vervolgen de trend op uncharted territory



Opveren vanaf de SMA lijn om daarna rap door te stomen en zelfs een nieuw hoogterecord vestigen. Dat is het charttechnische beeld van dit speelveld. Uiteraard alle indicatoren in de plus, dus de bulls staan niets in de weg om verder op te stomen. Nu navigeren op de indicatoren als er koopposities uitstaan.

[Bekijk de BNP Paribas Turbo's](#)

NIKKEI 225 index - Bulls vervolgen de trend



Ook op dit speelveld laten de bulls zien dat zij heer en meester zijn. Onlangs al bodemvorming onder in het stijgingskanaal, deze week een kleinere sprong voorwaarts met wederom alle indicatoren in de plus. De trend blijft intact, maar gaat het lukken om de rode streep op ruim 59000 te slechten? Zo niet, dan toch uit hoofde van Money Management Turbo Long posities verkleinen of neutraliseren.

[Bekijk de BNP Paribas Turbo's](#)

De waarde van uw belegging kan fluctueren. In het verleden behaalde resultaten bieden geen garantie voor de toekomst. Turbo's zijn complexe instrumenten en brengen vanwege het hefboomeffect een hoog risico mee van snel olopende verliezen. 7 op de 10 retail beleggers verliest geld met de handel in turbo's. Het is belangrijk dat u goed begrijpt hoe turbo's werken en dat u nagaat of u zich het hoge risico op verlies kunt permitteren.

ETF - All Country World Index



Wilt u wereldwijd beleggen, maar niet zelf speuren naar kansen op land-, sector-, of fondsniveau? Dan is deze ETF voor u de ideale oplossing. Volg het koersverloop met bijbehorende Dashboard conditie en coaching voor concrete acties. En wat blijkt deze week? Een adempauze na het neerzetten van een nieuwe ATH vorige week. Wellicht een klein extra aanloopje of toch een serieuze correctie? Komende week weer zwart stuurt aan op topvorming en correctie.

Bekijk de BNP Paribas Turbo's

ETF - Gold Miner



Goud en aanverwante titels genieten al geruime tijd warme belangstelling bij beleggers, vooral als 'safe haven'. Deze ETF hoort daar zeker bij met momenteel een actuele opswing boven de SMA lijn. Kortom, een positieve ondertoon, waardoor het beleggen met een Turbo Long positie gerechtvaardigd is. Deze week echter een zwarte candle, dus blijf alert op corrigerende berentikken.

Bekijk de BNP Paribas Turbo's

ETF - Technology Select Sector



"Tech doet het goed" dat was het thema van mijn Lunch Video Webinar deze week. Daar besprak ik ook deze ETF. De swingteller op +3 deze week (ook andere indicatoren in de plus) met zelfs een nieuw hoogterecord! De bulls prima in het zadel, zij hebben vrij baan om de koers verder noordwaarts te duwen. Maar eens bezien wanneer ze hoogtevrees krijgen. Dat is het moment om Turbo Long posities af te bouwen.

Bekijk de BNP Paribas Turbo's

De waarde van uw belegging kan fluctueren. In het verleden behaalde resultaten bieden geen garantie voor de toekomst. Turbo's zijn complexe instrumenten en brengen vanwege het hefboomeffect een hoog risico mee van snel olopende verliezen. 7 op de 10 retail beleggers verliest geld met de handel in turbo's. Het is belangrijk dat u goed begrijpt hoe turbo's werken en dat u nagaat of u zich het hoge risico op verlies kunt permitteren.

ABN Amro Bank - Bulls blijven aan zet, nu wel een pauze



Na recente bodemvorming op de SMA lijn, de ideale plek voor een bodem, zijn de bulls al aardig op weg naar de rode streep op 31+. Maar een tussentijdse pauze, een pas op de plaats is altijd mogelijk. Dat gebeurt dan ook deze week. Even rust om daarna de rit te vervolgen, dat is het idee.

[Bekijk de BNP Paribas Turbo's](#)

Adyen - Eindelijk een rebound?



“De negatieve ondertoon wijzigt voorlopig niet, hooguit dat er eerdaags een rebound van start kan gaan, gevoed door de RSI”, zo meldde ik recent. En zie, na wat aarzelende bewegingen deze week een dappere stiersprong. Start van een rebound richting zo mogelijk de 1300 zone, om daarmee de afstand met de SMA lijn te verkleinen. Rebound kansen voor de liefhebbers”, zo meldde ik recent. Nu even niets aan toe te voegen.

[Bekijk de BNP Paribas Turbo's](#)

Aegon - Bulls ruiken de rode streep



De bulls zijn recent scherp teruggekeerd boven de SMA lijn, ondersteund door alle indicatoren. Zij bereiken inmiddels de rode streep op 6,97 en dan kent u het mott: keren of passeren. Deze week een hapering bij de rode streep, dus wel degelijk een kans op topvorming en correctie. Komende week moet blijken wat de spelers van plan zijn. Daar dan uw actie op afstemmen.

[Bekijk de BNP Paribas Turbo's](#)

De waarde van uw belegging kan fluctueren. In het verleden behaalde resultaten bieden geen garantie voor de toekomst. Turbo's zijn complexe instrumenten en brengen vanwege het hefboomeffect een hoog risico mee van snel olopende verliezen. 7 op de 10 retail beleggers verliest geld met de handel in turbo's. Het is belangrijk dat u goed begrijpt hoe turbo's werken en dat u nagaat of u zich het hoge risico op verlies kunt permitteren.

Ahold - Aarzeling bij de bulls



Dappere stierenactie, rap terug naar de rode streep op 42,50, maar gaan de bulls de rode streep uitnemen? Zo ja, dan zien we een versteiling van de trend. Zo nee, dan dreigt er een dubbele top als opmaat voor alsnog een correctie. Volgende week opnieuw beoordelen.

Bekijk de BNP Paribas Turbo's

Akzo Nobel - rem op de rebound?



Na de bodem op 46+ een V-spike recovery, oftewel een scherpe rebound die deze week hapert, getuige de zwieperige zwarte candle. Einde rebound of slechts een adempauze? Bij meer zwarte candles wel degelijk topvorming met daarna een vervolg van de serie lagere toppen en lagere bodems. Blijf alert als er rebound posities uitstaan.

Bekijk de BNP Paribas Turbo's

Arcelor Mittal - Korte adempauze



Een keurig maar ook volatiel plaatje. Eerst een felle correctie tot aan de onderste Fibo lijn, thans een net zo felle actie van de bulls om de trend een nieuwe impuls te geven richting de 57+ zone. Alles in de plus, koopkansen derhalve voor trendvolgende beleggers. Deze week wel een korte adempauze zo te zien.

Bekijk de BNP Paribas Turbo's

ASMI - Glooiend koersritme



Veel turbulentie met een redelijk hoge trendmatigheid, dat is kenmerkend voor dit speelveld. Deze week de bulls opnieuw aan zet, geen rode strepen in de buurt, geen overspannenheid, glooiend koersritme indiceert een haalbaar koersdoel van 900 en wellicht 1000. Vooralnog een prima speelveld voor trendvolgende beleggers.

[Bekijk de BNP Paribas Turbo's](#)

ASML - Grillige trendfase



“En zie hier de pogingen van de bulls om de trend een nieuwe impuls te geven met vooralnog een beperkt opwaarts potentieel”, zo besloot ik onlangs mijn commentaar. Ik kan hier aan toevoegen dat de rode streep op 1300+ een lastige hobbel is. Bij deze voortgang doemen de contouren van een trading range op. Trendbeleggers blijven alert.

[Bekijk de BNP Paribas Turbo's](#)

ASR Nederland - Bulls lekker in het zadel



De bulls stomen aardig door, de ATH werd vorige week aangescherpt, de bulls hebben vrij baan. Maar eens bezien tot hoever ze zullen reiken. Koopposities vooralnog aanhouden, aldus de coach. Zo luidt in het kort mijn commentaar. Deze week wel een adempauze. Even bezien of er komende week weer een witte candle verschijnt.

[Bekijk de BNP Paribas Turbo's](#)

De waarde van uw belegging kan fluctueren. In het verleden behaalde resultaten bieden geen garantie voor de toekomst. Turbo's zijn complexe instrumenten en brengen vanwege het hefboomeffect een hoog risico mee van snel olopende verliezen. 7 op de 10 retail beleggers verliest geld met de handel in turbo's. Het is belangrijk dat u goed begrijpt hoe turbo's werken en dat u nagaat of u zich het hoge risico op verlies kunt permitteren.

BESI - Wat een solide trend, pas op voor een afkoeling!



Het gaat uitstekend met de bulls op dit veld. Een mooi maar ook wel volatiel proces van hogere toppen en hogere bodems zorgt voor een wispelturige trendfase zonder rode strepen in het veld. Alle indicatoren in de plus, dus een verdere koersstijging is aannemelijk. Maar blijf alert, want deze week mogelijk een oranje MRI candle en de RSI tegen de OB lijn. Euforie krijgt de overhand, stel op tijd wat winsten veilig.

[Bekijk de BNP Paribas Turbo's](#)

CVC Capital - Rebound krijgt een vervolg



De bulls zijn inmiddels druk doende met een rebound richting de SMA op 14+. Deze week een hapering met de RSI tegen de 50 lijn, dus het wordt spannend. Meer rebounding of juist topvorming om daarna de downtrend te vervolgen? Blijf dus alert als er rebound posities uitstaan.

[Bekijk de BNP Paribas Turbo's](#)

DSM - Firmenich - Voorzichtige rebound



Onlangs een Bullish Engulfing patroon met de swingteller op +1. Dat was het startschot voor een voorzichtige rebound die nu nog gaande is. Schoorvoetend opstomen naar de SMA lijn rond 76, dat is de opdracht voor de bulls. Voor nu bezien tot hoever zij kunnen reiken. Rebound posities zijn voornamelijk gerechtvaardigd.

[Bekijk de BNP Paribas Turbo's](#)

De waarde van uw belegging kan fluctueren. In het verleden behaalde resultaten bieden geen garantie voor de toekomst. Turbo's zijn complexe instrumenten en brengen vanwege het hefboomeffect een hoog risico mee van snel olopende verliezen. 7 op de 10 retail beleggers verliest geld met de handel in turbo's. Het is belangrijk dat u goed begrijpt hoe turbo's werken en dat u nagaat of u zich het hoge risico op verlies kunt permitteren.

Exor NV - Pas op voor de beer



Een dapper herstel vanaf de krap 60 zone, maar dat lijkt nu voorbij gezien de zwarte candle van deze week. De weerstandzone rond 75+ lijkt een te zware dobber voor de bulls. Dus het gevaar van aanzwellende berendruk en een hervatting van de downtrend lijkt aannemelijk. Rebounders weten wat ze moeten doen. Voor trendbeleggers is er voorsnog geen eer te behalen.

[Bekijk de BNP Paribas Turbo's](#)

Heineken - Weer bodemen bij 65, maar de bulls overtuigen nog niet



“En weer bij de 65+ zone. Gaat het lukken om van hieruit te rebounden? Deze week een voorzichtige poging hiertoe. Iets meer bevestiging gewenst voor rebound posities, zo luidt de coaching overweging”. Gaat het lukken om uiteindelijk de 80+ zone te bereiken? Deze week een hapering, maar eens bezien of de cruciale 65+ zone intact blijft.

[Bekijk de BNP Paribas Turbo's](#)

IMCD - Keren of passeren voor de bulls



De verwachte rebound bereikt een belangrijke fase. Wordt er getopt bij de SMA lijn, of zijn de bulls sterk genoeg om uit te breken voor een breakout naar veel hogere niveaus? Keren of passeren voor de bulls, dat is het motto de komende weken. Deze week in ieder geval een duidelijke poging vanuit de stierenhoek om de SMA lijn over te steken. Maar let op, de RSI zou wel eens roet in het eten kunnen gooien.

[Bekijk de BNP Paribas Turbo's](#)

De waarde van uw belegging kan fluctueren. In het verleden behaalde resultaten bieden geen garantie voor de toekomst. Turbo's zijn complexe instrumenten en brengen vanwege het hefboomeffect een hoog risico mee van snel olopende verliezen. 7 op de 10 retail beleggers verliest geld met de handel in turbo's. Het is belangrijk dat u goed begrijpt hoe turbo's werken en dat u nagaat of u zich het hoge risico op verlies kunt permitteren.

ING - V-spike droogt op

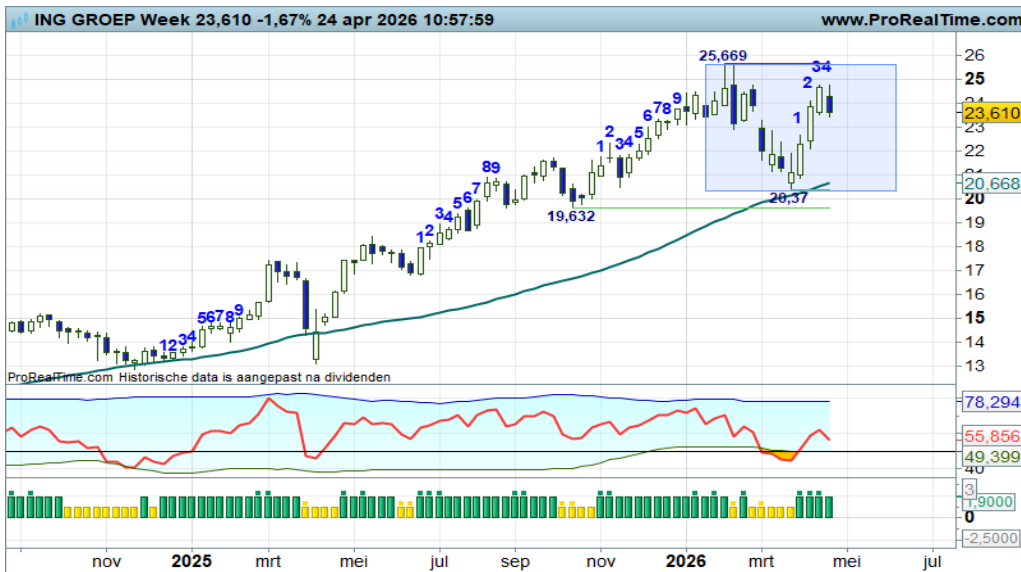

De V-spike koersbeweging lijkt een beetje op te drogen nipt onder de 25+ weerstandzone. Gaan we een trading box configuratie zien tussen 25+ en 20+? Ik heb de contouren reeds ingetekend. Meer zwart beheest topvorming als opmaat voor een afdaling naar de 20+ zone, hou daar als trendbelegger rekening mee, zo meldt de coach.

Bekijk de BNP Paribas Turbo's

KPN - Stieren blijven hoog in het veld hangen



De recente correctie stelt niet veel voor, lager dan 4,60+ komen de beren niet. Inmiddels zijn de bulls al weer aanbeland bij de rode streep op 4,90+. Boven 4,90 zijn er additionele aankans, maar letop, de afstand met de SMA lijn is en blijft groot, dus correctiegevaar blijft om de hoek loeren. Gaan we wellicht een kleine trading range zien? Of wordt het gewoon een correctie in tijd in plaats van prijs?

Bekijk de BNP Paribas Turbo's

NN Group - Bulls volop in de race met nieuwe ATH!



Al geruime tijd is er sprake van een positieve ondertoon, een serie hogere toppen en hogere bodems boven een rap opkrukkende SMA lijn. De huidige opswing is al aardig onderweg met deze week weer een nieuw hoogterecord, de bulls zijn nog nooit zo hoog geweest. Geen overspannenheid, geen rare koerspatronen, ik zet in op 80+ als haalbare koerszone, ondanks de hapering deze week.

Bekijk de BNP Paribas Turbo's

De waarde van uw belegging kan fluctueren. In het verleden behaalde resultaten bieden geen garantie voor de toekomst. Turbo's zijn complexe instrumenten en brengen vanwege het hefboomeffect een hoog risico mee van snel olopende verliezen. 7 op de 10 retail beleggers verliest geld met de handel in turbo's. Het is belangrijk dat u goed begrijpt hoe turbo's werken en dat u nagaat of u zich het hoge risico op verlies kunt permitteren.

Philips - Moeizaam koersverloop bij de SMA lijn



Het gaat er nogal wispelturig aan toe op dit speelveld. Dan maar op afstand de situatie beoordelen. Dan zie ik een heftige strijd bij de SMA lijn, de dynamische trendlijn die de bulls in de race moet houden. Van 22+ naar 27+ dat is een aannemelijke route, interessant voor Turbo Long spelers. Maar dan moeten de bulls wel rap terugkomen met een wite candle. Vinger aan de pols, de strijd is en blijft spannend!

[Bekijk de BNP Paribas Turbo's](#)

Prosus - Rebound beweging



Met de nodige wispelturigheid lijkt het toch te lukken om binnen de downtrend op te veren. Groene steunstreep op 38+, opwaarts potentieel tot 47+, al met al een spannende propositie voor countertrend spelers en koopjesjagers. Letwel, er moet meer gebeuren om het tij te keren. Deze week een pas op de plaats voor de bulls. Maar eens bezien of ze komende week weer een wite candle kunnen produceren.

[Bekijk de BNP Paribas Turbo's](#)

RELX - Onrust op het veld



Een rommelig koersbeeld met afwisselend stierensprongetjes en berentikjes met deze week een lichte hapering. Formeel is de rebound status valide op het Dashboard, dus deze week slechts een pas op de plaats, toch? Er is meer stijgingsruimte tot aan de SMA lijn op 37+. Komende week het pad daarheen vervolgen met een wite candle, zo luidt de opdracht voor de bulls.

[Bekijk de BNP Paribas Turbo's](#)

De waarde van uw belegging kan fluctueren. In het verleden behaalde resultaten bieden geen garantie voor de toekomst. Turbo's zijn complexe instrumenten en brengen vanwege het hefboomeffect een hoog risico mee van snel olopende verliezen. 7 op de 10 retail beleggers verliest geld met de handel in turbo's. Het is belangrijk dat u goed begrijpt hoe turbo's werken en dat u nagaat of u zich het hoge risico op verlies kunt permitteren.

SBM Offshore - Zebra patroon in de maak?



In de afgelopen weken is het de bulls gelukt om de koers fors noordwaarts te sturen. In een redelijk rechte streep naar 36+, een uitstekende prestatie. Maar houden ze dit tempo vol? De afsand met de SMA lijn groeit aanzienlijk, de RSI raakt de OB-lijn, een zebra patroon lijkt in de maak. Voldoende reden om uit hoofde van Money Management Turbo Long posities te verkleinen om daarmee de kat uit de boom te kijken.

[Bekijk de BNP Paribas Turbo's](#)

Shell PLC - Rust voor de bulls



Na de parabolische koersbeweging, inclusief indicaties van teveel euforie boven in het veld, volgde een rondje winstnemingen. Een gezonde afkoel, niks meer niks minder. De correctiefase is valide, dus is het wachten op bodenvorming om daar weer nieuwe of additionele aankans aangereikt te krijgen. Deze week al een aardige poging hiertoe.

[Bekijk de BNP Paribas Turbo's](#)

UMG - Rust aan het front



Langzaam zien we stabilisatie nipt onder de SMA lijn en onder de rode streep op 21+. Afwisselend witte en zwarte candles, het zebra patroon, bevestigt het zijwaarts koersritme. Komende week dan weer een witte candle? Hoe het ook zij, rebound posities mogen worden verkleind of genutraliseerd, in afwachting van een nieuwe significante koersbeweging.

[Bekijk de BNP Paribas Turbo's](#)

De waarde van uw belegging kan fluctueren. In het verleden behaalde resultaten bieden geen garantie voor de toekomst. Turbo's zijn complexe instrumenten en brengen vanwege het hefboomeffect een hoog risico mee van snel olopende verliezen. 7 op de 10 retail beleggers verliest geld met de handel in turbo's. Het is belangrijk dat u goed begrijpt hoe turbo's werken en dat u nagaat of u zich het hoge risico op verlies kunt permitteren.

Unilever - Tijd voor herstel



Met veel gevoel voor dramatiek wordt de koers flink onderuit gehaald, maar de bulls slijpen hun messen voor een counter aanval. Recent een zware MRI candle, gevolgd door wat magere candles met de RSI die opveert vanaf de OS lijn. Voldoende reden om een opleving naar de Fibo lijnen op 53+ tot 56+ tegemoet te zien. Een spannend plaatje voor koopjesjagers. Deze week een korte adem Pauze zo te zien.

[Bekijk de BNP Paribas Turbo's](#)

WDP - Veerkracht bij de bulls

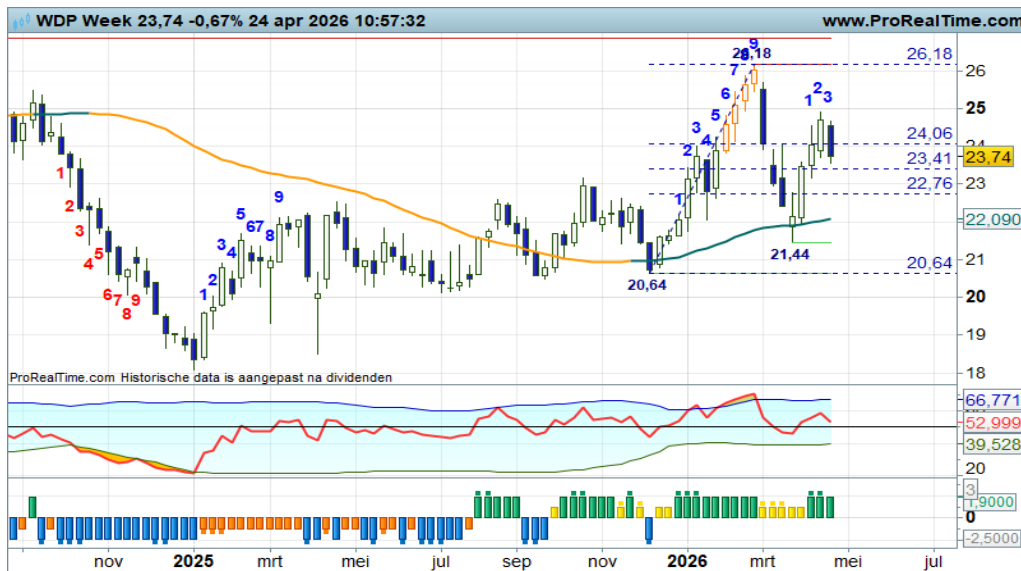

De spelregels van het Dashboard Beleggen worden gerespecteerd door de spelers. Er werd immers correct opgeveerd vanaf de SMA lijn rond 21+, gevolgd door een scherpe opwaartse beweging, als zijnde het vervolg van de uptrend met 26+ als haalbaar koersdoel. Een tussentijdse berentik, zoals deze week, is altijd mogelijk, maar de bulls voeren de regie, zo lijkt het. Volgende week wel weer graag een witte candle.

[Bekijk de BNP Paribas Turbo's](#)

Wolters Kluwer - Bodemstamperen beroeren zich



De contouren van een dubbele bodem rond 59,00 waren aanleiding voor de bulls om zich weer eens te laten zien op het veld. Met voorzichtige sprongjes proberen de bulls de afstand met de dalende SMA lijn te verkleinen. Opnieuw dus een poging om te rebounden. Maar eens bezien of de bulls in staat zijn om wat 'mannelijke' candles te produceren.

[Bekijk de BNP Paribas Turbo's](#)

De waarde van uw belegging kan fluctueren. In het verleden behaalde resultaten bieden geen garantie voor de toekomst. Turbo's zijn complexe instrumenten en brengen vanwege het hefboomeffect een hoog risico mee van snel olopende verliezen. 7 op de 10 retail beleggers verliest geld met de handel in turbo's. Het is belangrijk dat u goed begrijpt hoe turbo's werken en dat u nagaat of u zich het hoge risico op verlies kunt permitteren.

Van Bodemstampers tot Wegzakkers...

Op financiële markten zijn diverse cycli actief. Zo is er de Kondratiefgolf, een achtjaars business cycle, een decenniumcycle, diverse seizoensgolven en ook de bekende Elliott Wave theorie. Maar er is ook een emotiecyclus, die ik zou willen omschrijven als de S-curve van beleggersgedrag. Deze curve toont aan in welke gedragsfase de beleggers zich kunnen bevinden.

Accumuleren

De eerste kromming van de S wordt de accumulatiefase genoemd. Technisch gezien is een accumulatiefase te herkennen aan brede omkeerpatronen, voortschrijdende gemiddelde lijnen die langzaam omhoog krullen, sentiment meters die terugdraaien vanuit zwaar oversold gebied. De korte termijn actieve belegger ziet dit en durft tot actie over te gaan. Ik noem deze beleggers 'bodemstampers', want zij roepen een halt toe aan negatief sentiment.

Aanjagen

Dan verschijnen er langzaam maar zeker meer witte candles. De tendens tot stijgen groeit, kranten worden gevuld met overwegend positief nieuws. De angst om ongelijk te krijgen maakt plaats voor hebzucht. Menig belegger ziet de beurs aantrekken en durft schoorvoetend tot actie over te gaan. Dit zijn de 'aanjagers', die nu wel met de bulls willen meedoen. Ze lachen, want de beurs stijgt. Wie geeft ze ongelijk? Beleggen wordt weer leuk en makkelijk, de koersen gaan vanzelf omhoog.

Doorduwen

En dat trekt natuurlijk nieuwe beleggers aan, de 'doorduwars'. Zij doen nu ook aankopen, waardoor zij onbewust de koersen naar hogere niveaus duwen. U begrijpt dat deze trendfase wordt gevisualiseerd door het middenstuk van de S, waarop de aanjagers en doorduwars actief zijn.

Afremmen

Dan volgt een lastige distributie fase, waarin anticiperende en reagerende beleggers lijnrecht tegenover elkaar staan. Zij die van mening zijn dat de S-curve op zijn eind is, gaan posities afbouwen of zoeken bescherming voor hun portefeuille. Dit zijn dan de 'afremmers' die actief zijn. Dit doen zij, terwijl er nog geen duidelijke topvorming waarneembaar is. Eigenlijk worden ze voor gek verklaard om nu al uit te stappen.

Wegzakken

Als vervolgens duidelijk wordt dat de trend afzwakt en een correctiefase ingaat, komen 'wegzakkers' in actie. Zij verzilveren hun winst en staan toe dat de koers in elkaar wordt gedrukt, totdat de bodemstampers weer in actie komen. Dan is de cirkel weer rond.

De S-curve van beleggersgedrag



LUNCH VIDEO WEBINAR

De wekelijkse Video Webinars op donderdag kunt u terugzien op dit [Lunch Video kanaal](#).



BB&B VIDEO WEBINAR

De maandelijkse Video Webinars op maandag kunt u terugzien op dit [BB&B Video kanaal](#).

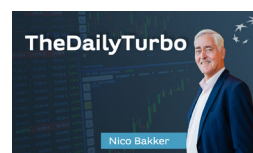

AEX Video Coaching

Dagelijkse video met duiding van de AEX dagchart.



Visie van Experts: professionele inzichten op één pagina

In een wereld waarin markten continu in beweging zijn, is kennis de sleutel tot succes. Daarom lanceert BNP Paribas **Visie van Experts**: dé plek waar u voortaan alle actuele marktinzichten, analyses en expertvisies overzichtelijk bij elkaar vindt.

Zo krijgt u direct toegang tot informatie waarmee u sneller kansen herkent en beter kunt inspelen op de markt.

Klik [hier](#) voor een actueel overzicht van artikelen en video's.

De waarde van uw belegging kan fluctueren. In het verleden behaalde resultaten bieden geen garantie voor de toekomst. Turbo's zijn complexe instrumenten en brengen vanwege het hefboomeffect een hoog risico mee van snel oplopende verliezen. 7 op de 10 retail beleggers verliest geld met de handel in turbo's. Het is belangrijk dat u goed begrijpt hoe turbo's werken en dat u nagaat of u zich het hoge risico op verlies kunt permitteren.

AMG - Trend mag worden vervolgd



Een mooie trendfase met hogere toppen en hogere bodems boven een fier opkrukkende SMA lijn, de bulls voeren de regie. Deze week willen ze opnieuw proberen met een witte candle en alle indicatoren in een plusstand de trend nieuw leven in te blazen. Steun op 29+, weerstand op krap 38 en 40+, dat zijn momenteel de krijtstrepen die van belang zijn voor trendvolgende beleggers. Turbo Long posities genieten de voorkeur.

[Bekijk de BNP Paribas Turbo's](#)

Galapagos - Tijd voor een rebound



De huidige breakout beweging in de negatieve overgangsfase kan worden opgevolgd door een pullback richting de SMA lijn op 26+. Bodemstempers zijn reeds actief, nu nog een zetje vanuit de indicatoren en de opleving kan goed doorzetten. Nu reeds anticiperende rebound kansen voor koopjesjagers, trendbeleggers wachten aan de zijlijn, aldus de coach.

[Bekijk de BNP Paribas Turbo's](#)

TomTom - Dappere rebound



Volgens de spelregels van het Dashboard Beleggen is thans een reboundfase valide, oftewel een opleving binnen de downtrend, in dit geval als pullback om de SMA lijn op 5+ als weerstand te testen. Een mooie zin om aan te geven dat een opleving gaande is binnen een negatieve overgangsfase. Rebounders hebben reeds toegeslagen, zij mogen hun Turbo Long posities aanhouden zolang de candles wit kleuren.

[Bekijk de BNP Paribas Turbo's](#)

EUR/USD - Zwiepen in de trading range

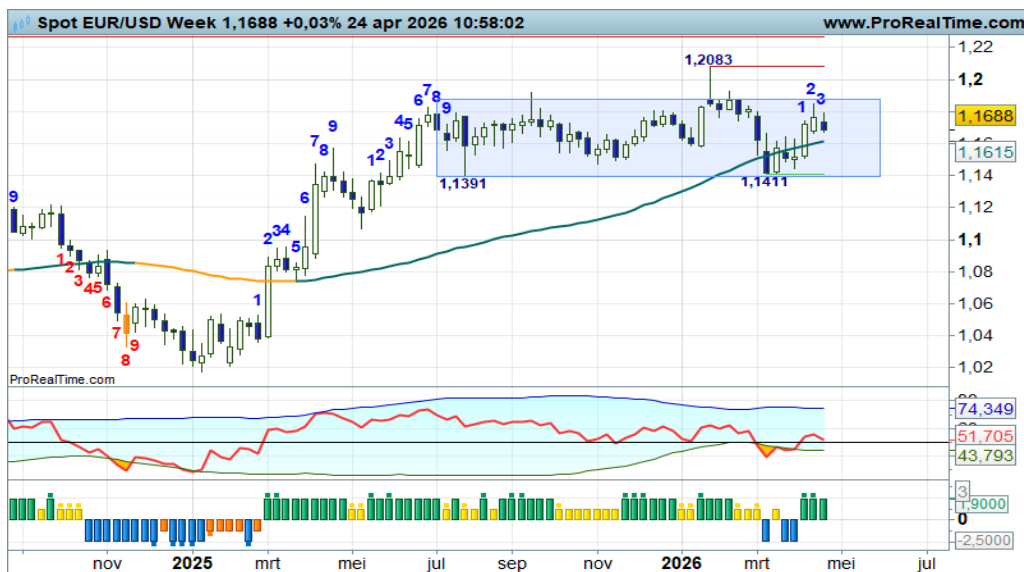

De contouren van een trading range met afgerond 1,14 als steunlijn en 1,18+ als weerstand zijn goed zichtbaar. Een zwiepering koersbeeld, geen mooie serie toppen en bodems, geen mooie trendmatigheid. Dan maar vasthouden aan de signalen binnen de range en dan blijkt dat de bulls willen opstomen naar de bovenkant van de range. Een spannende en volatiele propositie voor range spelers.

Bekijk de BNP Paribas Turbo's

Euro Bund Future - Uitdagende rebound



“Stevige berentikken tot aan de 124+ steunstreep, gevolgd door een scherpe reactie vanuit de stierenhoek. Een rebound is gaande, ofwel een opleving in de downtrend tot aan de SMA lijn die rond 127 in het veld ligt. Een uitdagende rebound, interessant voor koopjesjagers”, zo schreef ik onlangs. Ik hoef hier weinig aan toe te voegen, het rebound scenario is nog valide.

Bekijk de BNP Paribas Turbo's

30Y TBond Future - Voorzichtige rebound



Een rustige rebound, oftewel een pullback om de SMA als weerstand te testen om daarna een dalende trendfase te starten. Dat is de theoretische onderbouwing van het huidige koersbeeld. Dit scenario wordt ongedaan gemaakt bij koersvorming boven de SMA, dus het wordt spannend, voor welke variant zal de markt kiezen? Deze week een candle zonder actie, we wachten af.

Bekijk de BNP Paribas Turbo's

De waarde van uw belegging kan fluctueren. In het verleden behaalde resultaten bieden geen garantie voor de toekomst. Turbo's zijn complexe instrumenten en brengen vanwege het hefboomeffect een hoog risico mee van snel olopende verliezen. 7 op de 10 retail beleggers verliest geld met de handel in turbo's. Het is belangrijk dat u goed begrijpt hoe turbo's werken en dat u nagaat of u zich het hoge risico op verlies kunt permitteren.

Nico Bakker heeft een positie in de AEX index.

Risicowaarschuwing

Turbo's zijn complexe instrumenten en brengen vanwege het hefboomeffect een hoog risico mee van snel oplopende verliezen. 7 op de 10 retail beleggers verliest geld met de handel in turbo's. Het is belangrijk dat u goed begrijpt hoe turbo's werken en dat u nagaat of u zich het hoge risico op verlies kunt permitteren.

Disclaimer

Nico Bakker is directeur/eigenaar van BTAC Visuele Analyse en als zelfstandig consultant gelieerd aan BNP Paribas S.A. (www.bnpparibasmarkets.nl). De informatie in deze publicatie is niet bedoeld als individueel beleggingsadvies of als een individuele aanbeveling tot het doen van bepaalde beleggingen. Iedere belegging die u overweegt, dient u te toetsen aan uw persoonlijk beleggersprofiel of te bespreken met uw beleggingsadviseur. De waarde van uw beleggingen kan fluctueren. In het verleden behaalde resultaten bieden geen garantie voor de toekomst. De standpunten en vooruitzichten van Bakker geven diens technische mening weer over het betreffende item in de hoedanigheid van technisch analist en consultant.

De beloning aan Bakker staat/ stond/ zal niet direct of indirect in relatie (staan) tot zijn specifieke aanbevelingen of standpunten in deze publicatie.

Nico Bakker van BTAC heeft mogelijk een positie in een van de onderliggende waarden, zoals beschreven in dit document, evenals financiële instrumenten die hiermee verband houden. Er kan tevens sprake zijn van indirecte deelnemingen via beleggingsfondsen, pensioenfondsen en/of kapitaalverzekeringen waarin wordt belegd en waar hij of andere medewerkers van BTAC geen invloed hebben op het beleggingsbeleid. Verder zijn er geen andere potentiële belangenconflicten bekend.

Lees hier de disclaimer ten aanzien van beleggingsaanbevelingen die op dit document van toepassing is: <https://www.bnpparibasmarkets.nl/disclaimerbeleggingsaanbevelingen>.



BNP PARIBAS

De bank voor een wereld in verandering