



**TA: Chart Navigator
MARKETING**

Meer informatie

Ga naar

www.bnpparibasmarkets.nl

of bel 0900 MARKETS

(0900 6275387; lokaal tarief)

Twitter: @TheDailyTurbo

Op de aandelenvelden zijn standvastige rebounds zichtbaar, de bulls strijden met hand en tand, zij geven niet op. Dat ziet er ogenschijnlijk hoopvol en kansrijk uit, maar toch is het de **“Week van de beer”**, want op vrijwel alle charts wordt deze week een zwarte candle geplaatst. De rebounds krijgen een zwart randje, menig fonds zit in de gevarezone. Gelukkig is er de Chart Navigator die de dreigende berendruk prima in kaart brengt.

Dreigende topvorming

We hebben allemaal gezien hoe de bulls recent terugkwamen om de schade te herstellen, hetgeen aardig is gelukt. Maar het zijn rebounds, pullbacks om een lagere top te plaatsen onder de SMA lijn. Dit laatste impliceert hernieuwde berendruk en een gereede kans op lagere koersen. Let op dus. Als te doen gebruikelijk zal ik van zes Midkappers of Small-cappers de grafiek duiden. Deze week kies ik voor Aalberts, AirFrance KLM, Altice, Fagron, Flow Traders en Signify. Zij tonen een zwarte candle, hetgeen de opmaat voor hernieuwde berendruk kan zijn. Vinger aan de pols dus.

Uit het BNP Paribas buitenland Turbo universum heb ik drie titels geselecteerd die aansluiten op het thema van deze week, te weten Bekaert, Cofinimmo en Melexis. Drie titels uit de Bel20 index met elk hun eigen specifieke charttechnische uitstraling. Kijk, lees en oordeel wat de spelers van plan zijn. Op de intermarkt speelvelden zie ik zeer gevarieerde beelden. Zo zakt EUR/USD in zijn daily en weekly downtrend. Goud vervolgt zijn uptrend, Zilver trekt aan richting zijn SMA, Brentoil probeert vanaf 'extreme lows' te herstellen en de Euro Bundfuture probeert op te veren vanaf zijn weekly SMA.

Als koersen flink heen en weer zwiepen, dan zet ik veelal de Fibonacci retracements in om te kunnen bepalen waar kantelpunten verwacht mogen worden. Deze retracements zijn afgeleid van de beroemde Fibonacci getallenreeks. Maar weet u dat er ook een golventheorie bestaat gebaseerd op deze getallenreeks? Juist, de Elliott Wave theorie. In de TA Coaching rubriek zal ik een korte uitleg geven over de basistelling van Ralph Nelson Elliott als overlevingsstructuur voor de massa in de financiële jungle. Natuurlijk laat ik op de dagchart van de AEX de actuele telling zien. Oordeel zelf of Elliott Wave iets voor u is.

TA Coaching Video's

Het verheugt mij dat in moeilijke beurstijden meer en meer actieve beleggers houvast vinden bij de charts en het Dashboard Beleggen. Vertrouw op de charts, want die liegen niet, is één van mijn stelregels. Maar om te kunnen vertrouwen op de charts moet je ze wel goed kunnen lezen en interpreteren. Bovendien moet je de spelregels van het Dashboard Beleggen kennen. Hiertoe heb ik onlangs een serie TA Coaching Video's gemaakt die u kunt bekijken op de BNP website. Klik [hier](#) om te bladeren.

Nico P.R. Bakker

Inhoud Chart Navigator

| | |
|-------------------------|-------|
| Indices | P. 2 |
| AEX® Hoofdfondsen | P. 4 |
| TA Coaching Rubriek | P. 12 |
| Midkapfondsen | P. 13 |
| Turbo Titels Buitenland | P. 15 |
| Valuta - Obligaties | P. 16 |
| Grondstoffen | P. 17 |
| Info | P. 18 |

Wilt u reageren?

Heeft u opmerkingen, vragen, suggesties, aanvullingen, wilt u reageren? Doe dit dan door een email te sturen naar:

markets@bnpparibas.com

De RealTime grafieken zijn in deze editie bijgewerkt op vrijdagochtend. De slotkoers kan de definitieve weekcandle en het bijbehorende scenario wijzigen.

Analyses en coaching:

Nico P.R. Bakker

Wouter de Boer

Twitter: @TheDailyTurbo

www.nicoprakker.nl



AEX-Index® - Aarzelingen

Bekijk de BNP Paribas Turbo's

Aarzelig bij de bulls, de candle kleurt afwisselend wit en zwart, de RSI vlakkt af, milde plusstand bij de swingteller, remming bij de 50% Fibo lijn rond 510+ en koersvorming op de middenstip tussen 389 steun en 632 weerstand. Dit zijn de belangrijkste bevindingen waarmee een scenario opgetuigd moet worden. Welnu, dan stel ik vast dat de AEX in de gevarenzone zit. Gevaar voor topvorming om daarmee de rebound ofwel pullback af te ronden. Voor nu dus bezien of de beren verder hun grip gaan vergroten.

Conditie: Support.

Coaching: bij groeiende topvorming is het raadzaam rebound posities af te bouwen.

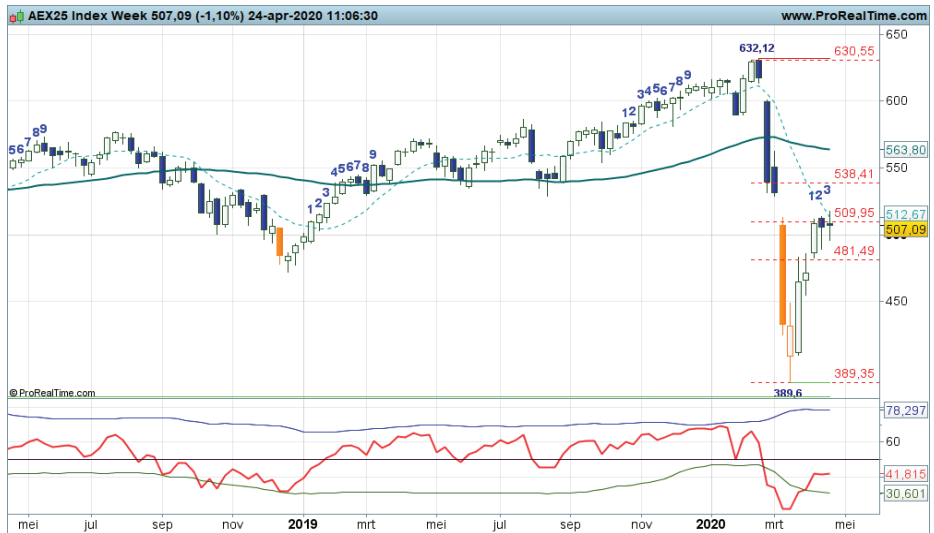

DAX® index - Adempauze

Bekijk de BNP Paribas Turbo's

De herstelfase die vanaf de bodem op 8.255 werd gestart heeft inmiddels de 50% Fibonacci zone rond 11.000 binnen bereikt. Vorige week een Hanging Man candle patroon, deze week wederom een zwarte candle en een test van het laagste punt van vorige week. De swingteller staat nog in de plus en de RSI buigt af. Voorlopig blijft op de weekkaart de support conditie nog valide. Dat zal gezien de grote stappen nog wel even zo blijven, maar duidelijk is dat beleggers op hun hoede moeten blijven, want de beer is niet zomaar verdwenen.

Conditie: Support

Coaching: de rebound hapert. Wellicht een trailingstop onder het laatste weekly low of reeds wat winst verzilveren.

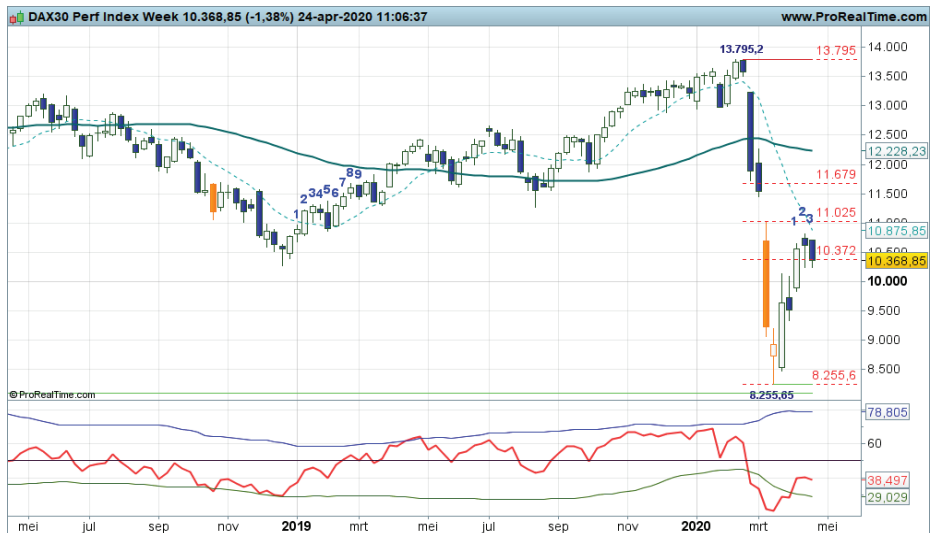

Bel20 Index - Op de weerstand

Bekijk de BNP Paribas Turbo's

De rebound die van start ging op 2.406 punten ketst nu af op de oude bodem van eind 2018. Daarbij is vorige week een zwarte candle gevormd als teken van verkoopdruk. Als de bulls de herstelfase intact willen houden, dan moet het tussenliggende niveau snel opwaarts doorbroken worden. Het Dashboard staat in de Support conditie, maar bij meer verkoopdruk volgt mogelijk een vervolg van de downtrend en later wellicht een hogere bodem. Nu eerst de verrichtingen rond de oude bodem blijven volgen.

Conditie: Support.

Coaching: reboundspelers kunnen posities aanhouden en navigeren strak om verrassingen voor te zijn.

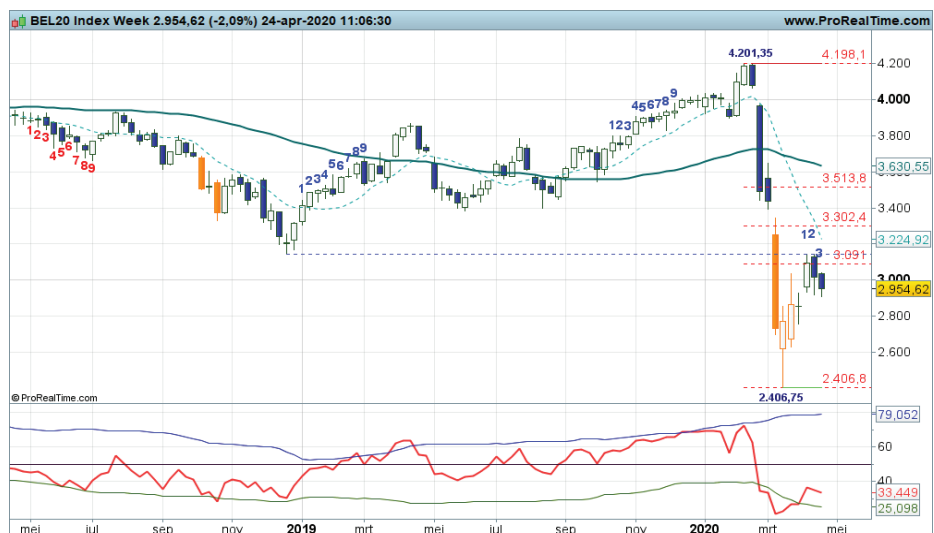

EUROSTOXX50® index - Oppassen voor de Beer

Bekijk de BNP Paribas Turbo's

De bulls veerden sterk op vanaf de bodem op 2.300+. Inmiddels koersen rond 2.850+, en na de sterke witte candle nu toch weer zwart op de kaart vorige week. Rond de oude bodemzone van eind 2018 ligt mogelijk nog wat weerstand, daarna kunnen de bulls door naar de zone rond 3.200. Kortom, rustig bekijken of de bulls het herstel kunnen volhouden. Het gaat dus maar moeizaam, maar de reboundfase is ook op het Dashboard nog steeds valide. Blijf oppassen voor de beer.

Conditie: Support.

Coaching: offensieve reboundspelers kunnen posities aanhouden. Bij meer verkoopdruk wat winsten veiligstellen.

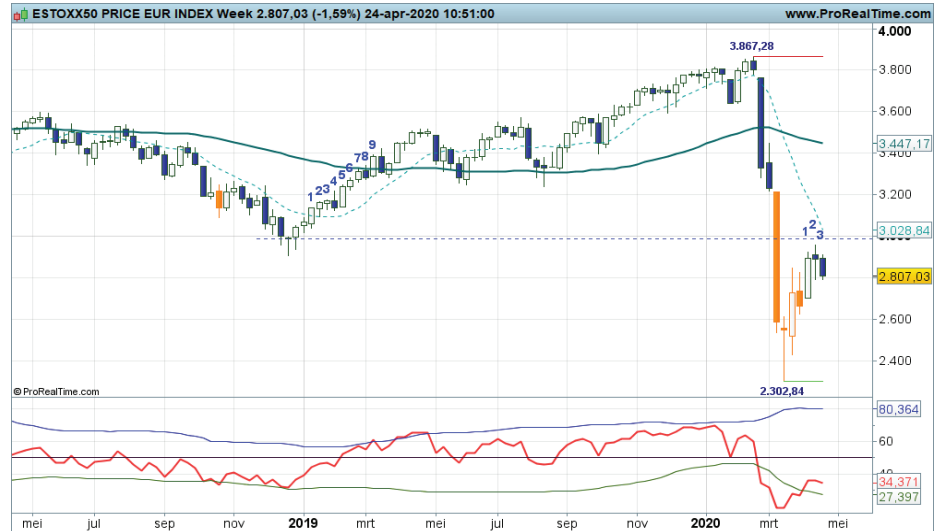

S&P 500® index - Midden in Fibonacci gebied

Bekijk de BNP Paribas Turbo's

De bulls lijken te stranden in Fibonacci gebied nu er een zwarte candle in de maak is en het low van vorige week onder druk wordt gezet. Daaronder wordt de serie hogere highs en lows afgebroken en ligt een verzwakking op de loer. In dat geval is 2.500/2.600 punten goed mogelijk als target voor de beer. De swingteller blijft nog wel even in de plus maar spanningsmeter RSI meet reeds verzwakking. Voor nu bezien of de beer verder doorpakt.

Conditie: Support.

Coaching: offensieve reboundspelers stellen mogelijk wat winsten veilig.

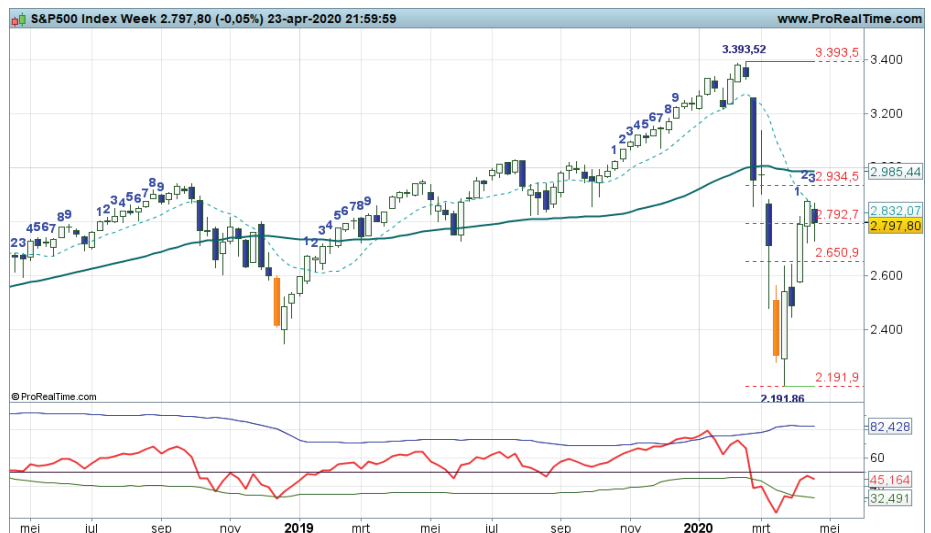

DOW JONES index - Haperingen

Bekijk de BNP Paribas Turbo's

Na de forse daling werd gebodemd op circa 18.200+. Een rebound ging van start die inmiddels de oude bodem van eind 2018 ruimschoots gepasseerd is. Rond het 50% Fibonacci niveau op 24.000 punten is wat verkoopdruk ontstaan, getuige de koers die hapert in deze zone. Spanningsmeter RSI vakt wat af, de swingteller staat in de plus, waarbij de Support conditie valide is op het Dashboard. Voor nu dus kritisch gadeslaan of de bulls hun opmars verder volgen.

Conditie: Support.

Coaching: bestaande reboundposities kunnen worden aangehouden totdat er signalen van verkoopdruk zichtbaar worden.

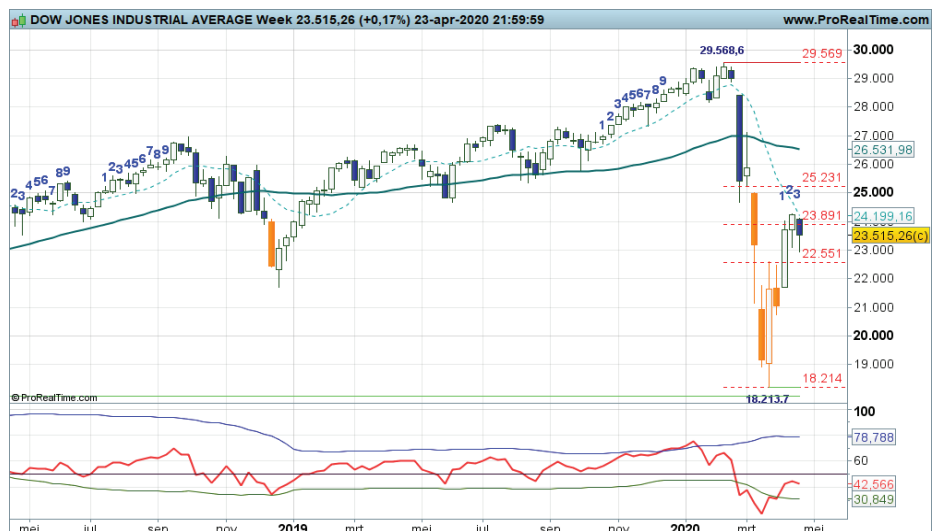

ABNAMRO - Afwachtend

Bekijk de BNP Paribas Turbo's

Na de flinke berentik tot 6,35 is er eigenlijk niet veel gebeurd. Afwisselend zwarte en witte candles, swingteller heel klein, maar wel met de RSI boven de OS-lijn. Er zou in principe een rebound moeten starten richting de Fibo grid op 10,40 tot 12,90. Maar de bulls tonen vooralsnog weinig animo. Het is wachten op een signaal waaruit blijkt dat bodemstamper actief worden en dat de bulls noordwaarts zullen strijden. Onder 6,35 kunnen de bulls het vergeten.

Conditie: Down.

Coaching: wacht op duidelijke rebound signalen om te kunnen profiteren van een herstelbeweging.



Adyen - Vervolg uptrend

Bekijk de BNP Paribas Turbo's

De bulls waren in de afgelopen weken al druk bezig om de SMA als steunlijn te testen. Alle indicatoren staan reeds in de plus. Deze week een dapper vervolg, waardoor de UP status op het Dashboard aanblijft. Met deze voortgang kunnen de bulls rap opstomen naar 900. Hou wel rekening met de nodige turbulentie en eventuele corrigerende berentikken. Hoe het ook zij, de bulls fier aan de leiding.

Conditie: Up.

Coaching: voor trendbeleggers ziet de grafiek er hoopgevend uit. Koopposities mogen worden aangehouden.

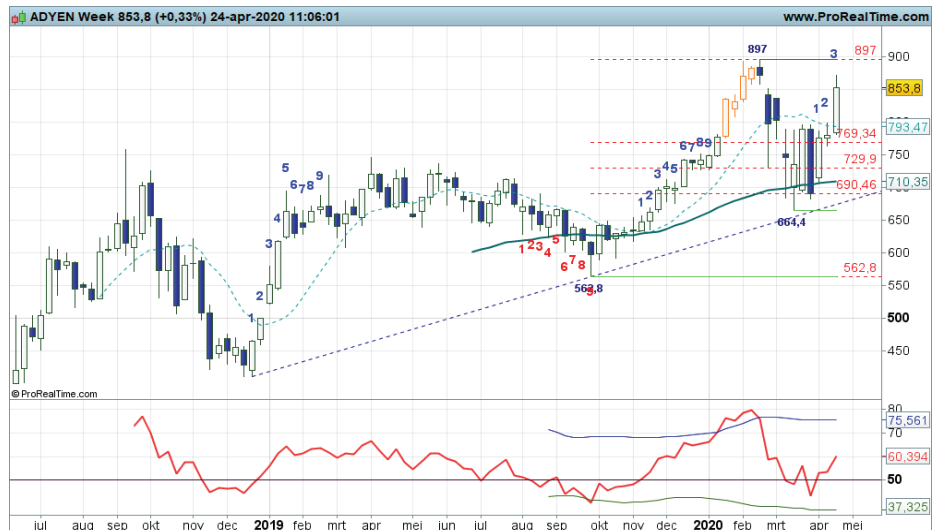

AEGON - Moeizaam herstel

Bekijk de BNP Paribas Turbo's

Na de extreme bodem op 1,556 ondernemen de bulls dappere pogingen om op te stomen naar de Fibo grid op 2,60 tot 3,254. Maar het gaat niet van harte. Er staan zwarte candles, swingteller in een minstand, RSI wel licht opkrullend. Met deze voortgang dreigt er topvorming ver onder de SMA lijn, hetgeen tot een versteiling van de trend kan leiden. Geen mooie vooruitzichten.

Conditie: Down.

Coaching: voor trendbeleggers en rebounders ziet het plaatje er niet goed uit. Shortspelers daarentegen pakken hun puntjes.



Ahold - Hoop in bange dagen

Bekijk de BNP Paribas Turbo's

Na de forse koersval tot 18+ is het de bulls gelukt om in korte tijd weer boven de SMA te komen, een geweldige prestatie. Alle indicatoren deze week nog steeds in de plus, de UP status krijgt een mooie impuls door de solide witte candle met de swingteller een tandje hoger op +3. Voor Ahold dus geen 'week van de beer', die is momenteel in geen velden of wegen te bekennen. Opstomen naar 23+ tot 24,00 dat is het meest waarschijnlijke scenario.

Conditie: Up.

Coaching: voor trendbeleggers verbetert het landschap aanzienlijk. Koopposities mogen worden aangehouden.



Akzo Nobel - Volatiele rebound

Bekijk de BNP Paribas Turbo's

Een felle actie roept veelal een felle reactie op, zo blijkt ook op deze chart. Wat een veerkracht bij de bulls vanaf het corona dieptepunt op 45+. Natuurlijk mag de Fibonaci grid niet ontbreken. Die geeft aan dat een opleving naar 63+ tot 74+ tot de mogelijkheden behoort. Voor nu bezien of de bulls dit tempo volhouden en waar er binnenkort getopt gaat worden, want dat gevaar loert nog steeds om de hoek. Vooralsnog stomen de bulls door.

Conditie: Support.

Coaching: rebounders doen goeie zaken, zij volgen met belangstelling de verrichtingen van de bulls.



Arcelor Mittal - Traag herstel

Bekijk de BNP Paribas Turbo's

Langzaam maar zeker keert de rust wat terug op dit speelveld. Na het dieptepunt op 5,98 wordt schoorvoetend geprobeerd te herstellen richting de Fibonaci grid op 10,30 tot krap 13,00. De afstand met de SMA lijn mag worden verkleind om daarna zo mogelijk een lagere top te formeren. Dan wordt het natuurlijk echt spannend, want dan krijgen de beren de kans de dalende trend nieuw leven in te blazen. Maar dat is van latere zorg. Eerst de rebound volgen.

Conditie: Support.

Coaching: een countertrend beweging is interessant voor koopjesjagers. Zij zien hun kansen wel. Hou posities wel bescheiden.



ASMI - Bulls in control

Bekijk de BNP Paribas Turbo's

Aan turbulentie geen gebrek op dit speelveld. De Corona tik werd rap weggepoetst, er staan inmiddels weer witte candles boven de SMA lijn, alle indicatoren in de plus, de UP status is valide, de bulls goed aan zet. Mogelijk nog wat tegengas door de beer, maar zolang de koers boven 83+ noteert blijft de ondertoon positief en kan de koers aantrekken naar de eerste rode streep die pas op 125+ in het veld ligt.

Conditie: Up.

Coaching: de grafiek herbergt koopkansen voor trendbeleggers zolang de koers boven afgerond 83,00 noteert.



ASML - Bulls aan zet

Bekijk de BNP Paribas Turbo's

Na een pijnlijke tik tot 177+ zijn de bulls inmiddels teruggekeerd boven de SMA lijn. Swingteller naar +3, RSI boven de 50-lijn, de UP status zet door. Er is nog de nodige turbulentie getuige het Bearish Engulfing patroon deze week, maar het ziet er naar uit dat de bulls willen opstomen naar de recente top op 294+. Daar de conditie opnieuw beoordelen om vast te stellen wat de volgende stap kan worden. Vooralsnog de bulls aan de leiding.

Conditie: Up.

Coaching: voor trendbeleggers ziet de grafiek er goed uit. Volatiele rit naar 295 in volle gang. Hou rekening met een eventuele extra aanloop.

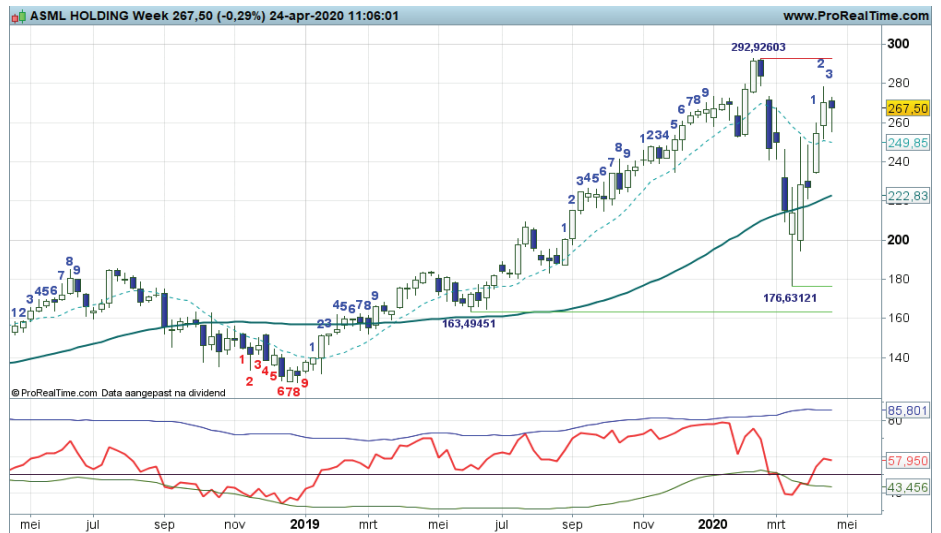

ASR Nederland - Rebound hapert

Bekijk de BNP Paribas Turbo's

Het wil niet vlotten met de rebound pogingen van de bulls. Na de tik tot 18+ is de koers opgeklimmen tot 24,00, nu staan er al weer twee zwarte candles en springt de swingteller naar -1. De beren nemen het stokje al weer over zo te zien. Dan eerst maar een dubbele bodem op 18+ om daarna serieus te rebounden, is dat wellicht de strategie? We zullen zien wat de spelers van plan zijn.

Conditie: Down.

Coaching: een zijlijnpositie is gerechtvaardigd zolang niet duidelijk is wat de spelers van plan zijn.



DSM - Uptrend hervat

Bekijk de BNP Paribas Turbo's

“Het ziet er naar uit dat de pullback ofwel rebound naadloos overgaat in een breakout beweging. De bulls passeren immers de SMA lijn, ondersteund door een positieve swingteller en een RSI die boven de 50-lijn prikt”, zo schreef ik onlangs. Dit scenario krijgt een mager vervolg deze week, een kleine aarzeling, maar de verwachting is dat de bulls uiteindelijk kunnen opstomen naar de krap 120 zone. Zolang alle indicatoren in de plus noteren, blijft de ondertoon positief.

Conditie: Up.

Coaching: mooie verbetering van de technische conditie voor trendbeleggers.

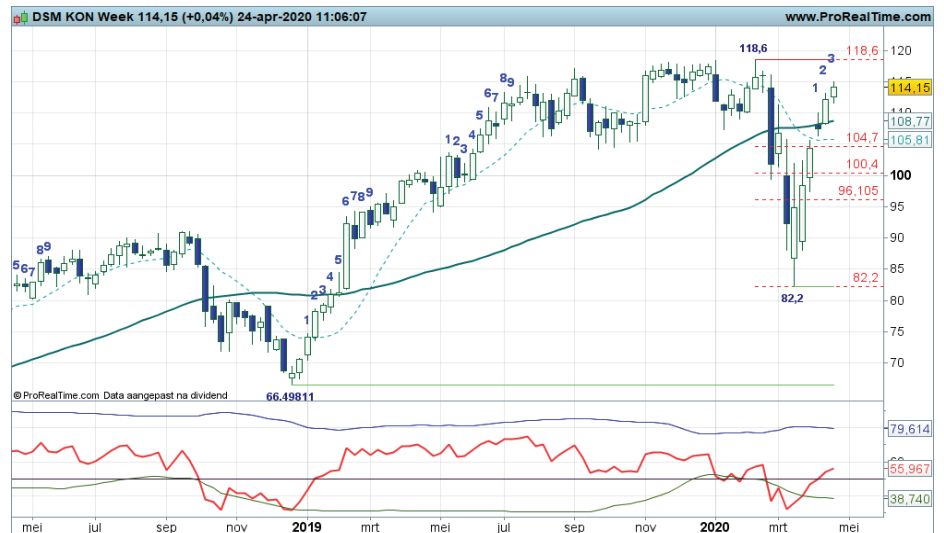

Galapagos - Hapering in de upswing

Bekijk de BNP Paribas Turbo's

“Er is veel ruimte voor een extra aanloop tot 160, maar ook veel opwaarts potentieel tot 252+. Een ruim speelveld derhalve met momenteel de bulls met meer troeven in handen”, zo meldde ik vorige week. Nu ziet het er naar uit dat beer en stier meer in balans komen op de middenstip. Wapenstilstand, pauze, op adem komen, om daarna de upswing te vervolgen, dat is wel de verwachting. Voor nu bezien of de beren toch een tik gaan uitdelen.

Conditie: Up.

Coaching: trendbeleggers krijgen koopkansen aangereikt. “Kopen op zwakte” is de aangewezen strategie.



Heineken - Rebound hapert

Bekijk de BNP Paribas Turbo's

Ook voor Heineken de ‘week van de beer’, die er voor zorgt dat de eerder gestarte rebound een deuk oploopt. De eerste Fibu retracement op 82+ wordt niet eens gehaald, erg zwak van de bulls. Is de zwarte candle een kleine smet of gaan de beren terug naar 68+ om daar zo mogelijk een dubbele bodem te plaatsen? Een extra aanloop lijkt aanstaande, tenzij er komende week weer een witte candle staat. Al met al een beetje kwakkelen.

Conditie: Rebound / Support.

Coaching: rebound spelers zien hun kansen. Strak navigeren blijft gewenst, vooral als er meer zwarte candles komen.



IMCD - Rebound wordt breakout

Bekijk de BNP Paribas Turbo's

Deze week persen de bulls er nog een stevige witte candle uit, waardoor de SMA lijn op 73+ wordt overschreden. Swingteller in een stand, de RSI net boven de 50-lijn. Een spannende strijd waarin de rebound redelijk naadloos overgaat in een breakout beweging, ofwel de eerste stap in een mogelijk verse uptrend. Maar het is pril, turbulentie blijft hoog, dus een tik terug onder de SMA zou zo maar weer kunnen gebeuren.

Conditie: Up.

Coaching: mits de koers boven 73+ blijft bewegen zijn er initiële koopkansen voor trendvolgende beleggers.



ING - Wild gespartel

Bekijk de BNP Paribas Turbo's

Op dit speelveld is moeizame bodenvorming gaande als opmaat voor een rebound richting de Fibonaci zone die op afstand ligt, te weten 6,77 tot 8,35. Maar het is hangen en wurgen voor de bulls die alle zeilen moeten bijzetten om te kunnen rebounden. Gezien het charttechnische beeld ligt een recovery toch voor de hand zou je zeggen. Maar eens bezien of de bulls het hiermee eens zijn met overtuigende witte candles. Vooralsnog tonen ze weinig interesse.

Conditie: Down.

Coaching: bescheiden rebound posities zijn gerechtvaardigd als er een witte candle verschijnt.



Just Eat Takeaway - Positieve overgang

Bekijk de BNP Paribas Turbo's

De recent gemelde positieve overgangsfase krijgt deze week een mager vervolg. Er wordt immers een zwarte candle geplaatst, mogelijk zelfs als Bearish Engulfing patroon. Dit kan impliceren dat de breakout opdroogt en opgevolgd wordt door een pullback richting de SMA lijn op 80+. Daar bodemen houdt de bulls in de race om een nieuwe uptrendfase te starten. Al met al een spannende overgang.

Conditie: Up.

Coaching: koopposities mogen worden aangehouden, wel vinger aan de pols als de SMA als steun wordt getest.



KPN - Beren aan de leiding

Bekijk de BNP Paribas Turbo's

De eerder ingezette rebound vanaf de extreme low op 1,63 dreigt stuk te lopen bij de eerste Fibo lijn op 2,11+. Vorige week al een hapering aldaar, deze week een zware zwarte candle met de swingteller op -2 en een afbuigende RSI. De Down status is valide op het Dashboard, de beren aan de leiding met de intentie zo mogelijk af te dalen naar de genoemde low. Of wordt er eerder gebodemd om daarmee de dalende trend af te zwakken? Vooral nog ziet alles er rood en zwart uit.

Conditie: Down.

Coaching: countertrend spelers zien de verzwakking van het beeld en overwegen dan ook de posities veilig te stellen.



NN Group - Weer een berentik

Bekijk de BNP Paribas Turbo's

De toch al moeizame rebound beweging werd vorige week een halt toegeroepen met een Bearish Engulfing patroon. Hapereen onder de Fibo grid is een uitermate slecht vooruitzicht. De beren slaan al weer hard toe, de kans op hernieuwde koersdalingen richting de recente paniekbodem op 19+ neemt toe, vooral nu alle indicatoren weer in de min staan. Beren aan de leiding, het is even niet anders.

Conditie: Down.

Coaching: falende stieren nopen tot terughoudendheid.



Philips - Einde opluchtingsrally?

Bekijk de BNP Paribas Turbo's

Een scherpe koersdaling tot aan de groene steunstreep op 26+, gevolgd door een felle opleving richting de SMA lijn. Dat is in het kort wat er thans gaande is. Deze week ook een duit in het zakje door de RSI, dus het zal spannend worden. Toppen tegen de SMA lijn of gewoon een crossover? We zullen zien wat de spelers voor ons in petto hebben in deze spannende reboundfase. Bij een zwarte candle tegen de SMA zal de opluchtingsrally opdrogen.

Conditie: Support.

Coaching: pas op als de lopende rebound opdroogt in de 38-40 zone, want dan wordt immers de trendbreuk gevalideerd.

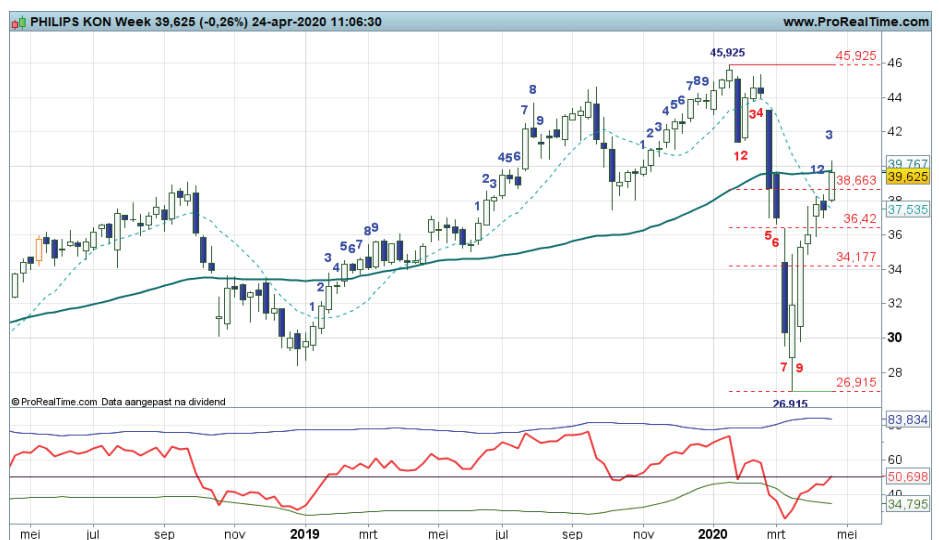

Prosus - Licht positief

Bekijk de BNP Paribas Turbo's

De koershistorie is te kort om een verantwoord scenario te schetsen. Het is vooral kijken naar patronen om een pad te kunnen uitstippelen. Dan moet ik constateren dat de koers netjes opstroomt in de range met 46+ als onderlijn en 72+ als bovenlijn. Best wel veel speelruimte voor beer en stier met momenteel dus iets meer troeven voor de stier. Deze week springt de swingteller naar +3, dus dat is een lekker windje in de rug van de bulls.

Conditie: charttechnisch neutraal tot licht positief.

Coaching: bescheiden koopposities zijn gerechtvaardigd zolang de candles wit kleuren en de swingteller positief doortelt.



Randstad - Berentik

Bekijk de BNP Paribas Turbo's

“Opstomen naar de Fibo grid op 38+ tot 45+ is thans de opdracht, nu keurig ondersteund door swingteller en RSI. Witte candles zijn wel gewenst om de rebound kracht bij te zetten”, zo meldde ik vorige week. Welnu, de positieve vooruitzichten vervagen nu al weer gezien het Bearish Engulfing patroon dat deze week verschijnt. De berentik behelst een rem op de rebound en mogelijk de opmaat voor hernieuwde berendruk richting de Corona paniek bodem op 27,71.

Conditie: Support.

Coaching: strak navigeren is gewenst als er rebound posities uitstaan.

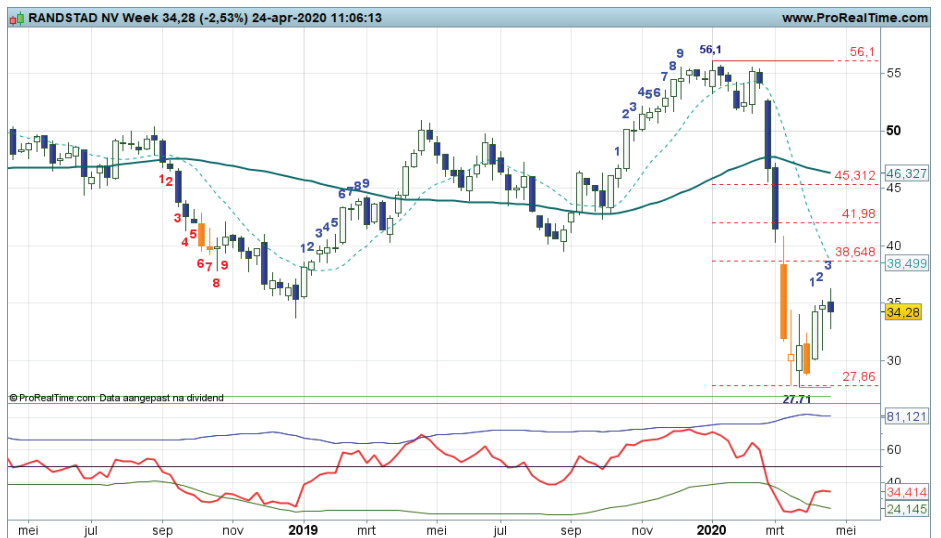

RELX - Rebound droogt op

Bekijk de BNP Paribas Turbo's

De grafiek toont een mooie V-spike, ofwel een felle opleving na een forse afstraffing binnen korte tijd. Veerkracht bij de bulls, trampoline sprongen, geef het een naam. Belangrijker is de vraag wat er verder gaat gebeuren nu de SMA lijn op 21+ wordt geraakt met een zwarte candle. RSI ketst af tegen de 50-lijn, de rebound kan opdrogen, topvorming dreigt met aansluitend hernieuwde berendruk. Dat is normaal gesproken de volgende stap van de markt.

Conditie: Support.

Coaching: tijd om de rebound posities te verzilveren en te wachten op nieuwe kansen.



Royal Dutch Shell - Felle bewegingen

Bekijk de BNP Paribas Turbo's

Wat een strijd op het RDSHELL veld. Scherpe rebound sprongen door de stier worden afgewisseld door net zo felle berentikken. Per saldo dreigt er topvorming in de Fibro grid, hetgeen de technische conditie geen goed zal doen. Plussen en minnen bij de indicatoren bieden thans geen soelaas, dus het is even aanzien hoe de felle strijd zich verder ontwikkelt. De steun- en weerstandstrepen liggen erg ver weg, dus wat dat betreft is er wel veel speelruimte.

Conditie: Support.

Coaching: reboundspelers bewaken hun posities zorgvuldig.



Unibail Rodamco - Geen herstel meer

Bekijk de BNP Paribas Turbo's

Het wil niet lukken om redelijk te rebounden vanaf de recente bodem op 43+. Er staan al weer twee zwarte candles, swingteller springt in de min, RSI knikt neerwaarts, de beren nemen het stokje over. Enige positieve vooruitzicht is als er een dubbele bodem wordt geplaatst op 43+. Dan krijgen de bulls hun tweede kans om te rebounden. Onder 43,00 ligt de bodem op 40+ in januari 2009. Voor nu bezien tot hoever de beren zullen reiken.

Conditie: Down.

Coaching: kijk toe vanaf de zijlijn wat er gaat gebeuren en wacht op nieuwe kansen.



Unilever - Strijd in de Fibro grid

Bekijk de BNP Paribas Turbo's

Kunnen de bulls de pullback of rebound doorzetten nu de beroemde 50% Fibro retracement is bereikt? De indicatoren herbergen meer stijgingsruimte, maar de kleur van de candle zit in de weg. Zwart is niet de gewenste kleur, toch? Er dreigt dus topvorming met aansluitend hernieuwde berendruk. Turbulentie is groot, dus wat stierenstootjes zijn mogelijk, maar met deze voortgang lijken de beren het heft in handen te nemen. Al met al een spannende strijd in de Fibro grid.

Conditie: Support.

Coaching: rebound posities strak bewaken, want de bulls verliezen grip op het veld.



Vorige week een dappere witte candle met de swingteller op +2 en de RSI boven de 50-lijn. De UP status keerde terug, de bulls mogen de uptrend nu vervolgen door op te stomen naar de 70+ zone. Daar bezien hoe de technische conditie is om een hogere top te kunnen bewerkstelligen. Deze week mogelijk een kleine hapering, maar de stieren houden stand. De SMA op 64+ moet hen in de race houden, veel ruimte voor een extra aanloop is er niet.

Conditie: Up.

Coaching: voor trendbeleggers ziet de grafiek er aantrekkelijk uit.



Chart Navigator - TA Coaching Rubriek

Elliott Wave Theorie

Het is algemeen bekend dat mensen in moeilijke situaties de bescherming van de kudde opzoeken. Kuddegedrag zorgt voor een overlevingsdrang dat zich uit in herhalingsgedrag, ook wel golvengedrag genaamd. De basis voor deze overlevingsdrang vinden we terug in de bekende Fibonacci getallenreeks 1,1,2,3,5,8,13,21,34,55,89,144 etc. Deze getallen komen voor in uiteenlopende vormen van massagedrag als herkenbare kapstukken, als houvast voor de kudde. Als dit daadwerkelijk zo is, dan moet deze getallenreeks ook terug te vinden zijn in de financiële markt, zo heeft Ralph Elliott zich in de jaren '20 afgevraagd. Zo ontstond de Elliott Wave theorie, zoals weergegeven in afbeelding 1.

Elke koersbeweging kent als basispatroon een 1-2-3-4-5 golfreeks (bullfase), gevolgd door een A-B-C reeks als bearfase, vijf stappen omhoog, drie stappen terug, het bekende actie-reactie principe. In een dalende beweging vijf omlaag, drie omhoog.

Maar de markt kent meerdere navigatieniveaus, dus de golf met de hoogste rangorde, de Grand Supercycle, kan weer onderverdeeld worden in een kleiner 1-2-3-4-5-A-B-C structuurtje, de Supercycle en zo kun je doorgaan met afdalen tot zelfs intraday golfjes aan toe.

In afbeelding 1 wordt dit als volgt geduid. De gehele bullmarkt telt 1 grote beweging omhoog, onderverdeeld in 5 golven. Golf 1 kent ook weer een lagere 1-2-3-4-5 reeks, terwijl golf 2 een onderliggende A-B-C kent, zo ook de andere golven omhoog, bij elkaar dan 21 golven, tel maar na. Dit kun je nog een keer doen op een lager niveau, dan kom je uit op 89 golven. Dezelfde exercitie doe je aan de rechterkant in de A-B-C golven, resulterend in nog eens 13 en 55 golven. Tel alles bij elkaar op en je komt op een totaal van 144. Bent u er nog? U ziet, alleen maar Fibo getallen die een rol spelen.

Je moet dus echt goed kunnen tellen om vast te kunnen stellen in welke golf en op welk navigatieniveau de koers zich bevindt. Er zijn ook veel varianten op het basispatroon met bijbehorende reparatietellingen, het juist toepassen van Elliott Wave vraagt dan ook een gedegen studie.

Tot slot de vermelding dat volgens de golvenstructuur de AEX op zijn dagkaart toe is aan een A-B-C correctie tot mogelijk 440, zie afbeelding 2.

Elliott Wave

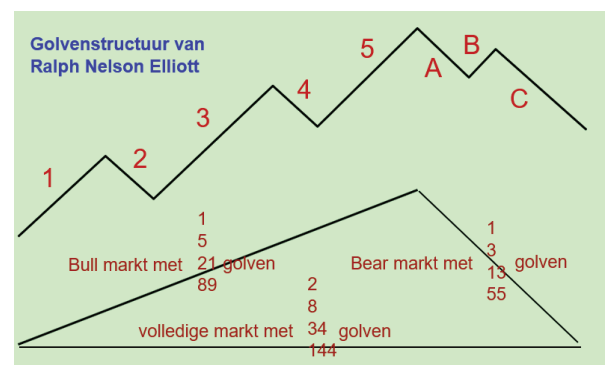

Afbeelding 1

AEX Elliott Wave telling



Afbeelding 2, bron: www.elliottwaves.nl

Aalberts - Rebound loopt averij op

Voor Aalberts geldt dat het zelfs voor de tweede maal de 'Week van de beer' is. De zwarte candles nipt onder de 38,2% Fibo retracement op 25,50 sturen aan op topvorming ver onder de SMA lijn, hetgeen een uitermate zwakgebod is van de bulls. Als er nu al daadwerkelijk wordt getopt dan dreigt er een enorme verstelling van de trend met een forse koersdaling als gevolg. Niet eerder dan bij koersvorming boven 28,00 is de ergste kou uit de lucht. De swingteller zou hier voor kunnen zorgen.

Conditie: Support / Rebound.

Coaching: strak navigeren als er rebound posities uitstaan, de beren slijpen hun messen.



AirFrance KLM - Beren houden druk op de ketel

Na de forse berentik tot 3,81 aan toe is er nog niet veel herstel opgetreden. Een magere rebound tot 5,50, ruim onder de Fibo grid stelt natuurlijk helemaal niets voor. Sterker nog, alle indicatoren staan al weer in de min, de Down status is terug op het Dashboard, er dreigt opnieuw een berenaanval naar 3,80 en mogelijk lager. Wellicht een dubbele bodem bij 3,80, alleen dat biedt zicht op verbetering.

Conditie: Down.

Coaching: voor beleggers is hier weinig eer te behalen. Even links laten liggen.



Altice - Mooie pullback

Na de berentik tot 2,26+ volgde een keurige pullback teneinde de recente trendbreuk op validiteit te testen. Deze pullback is in volle gang de OS-UP cross bij de RSI, maar de swingteller zit even tegen. Terug naar de SMA op 4,25 zou de perfecte plek zijn om te toppen met aansluitend een proces van lagere toppen en lagere bodems. Maar met deze voortgang wordt het niks met de bulls, kijk maar, een negatieve candle deze week.

Conditie: Down.

Coaching: rebound posities strak bewaken, want de bulls laten de kop hangen.



Fagron - Corona weggepoetst

Fagron is een van de weinige fondsen die de Corona tik een een rap tempo heeft weggepoetst. De koers staat al weer ruim boven de SMA lijn in een sterk toegenomen turbulentie. Het speelveld is dan ook vrij ruim, met momenteel 18+ als eerste steunzone (oude weerstand wordt nieuwe steun), nipt boven de SMA lijn en 23+ als spike weerstand. De indicatoren staan in de plus, dus de bulls worden ondersteund door het Dashboard. Maar eens bezien tot hoever zij uiteindelijk kunnen reiken.

Conditie: Up.

Coaching: let op de turbulentie, twee handen aan het stuur als er longs uitstaan.



Flow Traders - Anti Corona move

Dit fonds profiteert natuurlijk van onzekerheid, paniek en nervositeit in de markt. Vandaar dat in de afgelopen weken de koers flink is opgelopen. Deze week de swingteller op +9 met een supervolatiele candle. RSI ruim boven de OB-lijn en de rode strepen op 32,88 tot 33,80 in beeld. Hoog tijd om te toppen en af te koelen naar 28 tot 24.

Conditie: Up.

Coaching: vinger aan de pols, er dreigt topvorming, dus op tijd de winsten verzilveren.



Signify - Tijd voor een rebound

De afstraffing van de koers vanaf de SMA lijn op 26,00 mag langzaam worden afgerond. Deze week de swingteller op -9, de RSI ver onder de OS-lijn en de afstand met de SMA lijn is inmiddels te groot. Het wordt tijd dat bodemstampers in actie komen om een rebound voor te bereiden richting de 18+ tot mogelijk de 24+ zone. Komende week een witte candle zou wat dat betreft niet misstaan.

Conditie: Down.

Coaching: bij indicaties van bodemvorming zijn er koopkansen voor rebounders en kunnen trendbeleggers even op adem komen.



Bekaert - Bulls in de rebound

Doorgaans wil ik er geen kerstboom van maken op de chart met vele trendlijnen, maar in het geval van Bekaert kunnen ze nog wel even blijven staan. De herstelfase van de afdaling, eigenlijk de stijging van 2019, de neerwaartse doorbraak en de bodem van eind 2018 zijn allemaal belangrijke referentiepunten. En deze week een klassieker. Opwaartse doorbraak van het low van 2018 en een retest. Ik zie kansen voor de bulls mits zij boven dat punt blijven, met een target op 23/24.

Conditie: Support.

Coaching: offensieve spelers krijgen kansen, mits de candle wit blijft.



Cofinimmo - Rebound droogt op

Tja, ik heb hem toch maar ingetekend die voormalige toppeilijn. Ondanks dat de voormalige topzone ver weg ligt en dateert van begin 2019 zie ik toch wel een kans dat daar wat beleggers terugkeren. Het is tevens middenin de Fibonacci zone van de laatste herstelbeweging, dat ziet de geofende Fibonacci gebruiker zo, die hoeft niet eens op de kaart te worden gezet. Goed de krijtstrepen zijn zichtbaar, wat nu? Duidelijk is dat de rebound hapert en dus voor nu zien hoever de beer rijkt.

Conditie: Support.

Coaching: reboundposities afbouwen getuige de verzwakking. Rond 115 wellicht een hogere bodem?

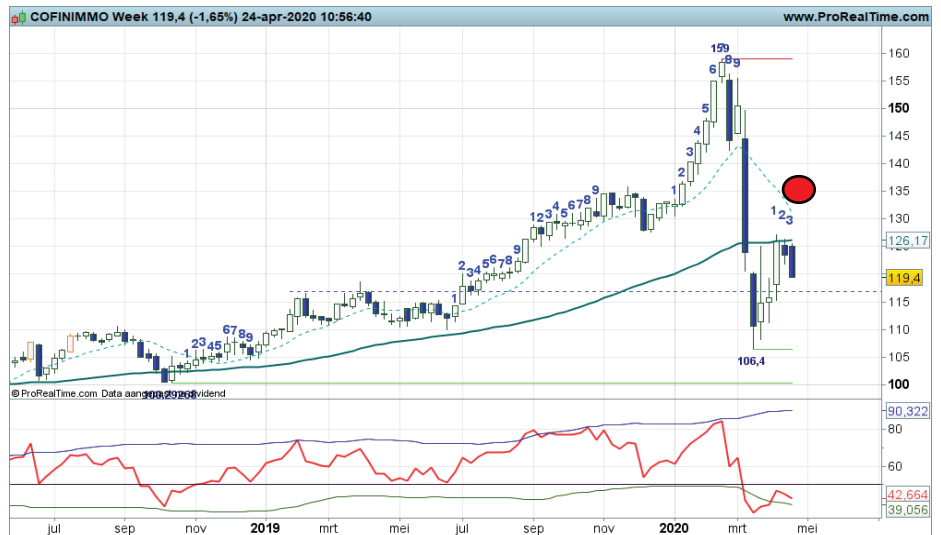

Melexis - Support scenario

De bodem van eind 2018 op krap 44 heeft als steunniveau dienst gedaan, waarop de bulls weer terugkeerden in het aandeel. De afgelopen weken worden gematigd hogere lows neergezet op de weekgrafiek. Inmiddels springt ook de swingteller in de plus dus de Support conditie is valide op het Dashboard. Daarbij hebben de bulls de ruimte tot circa 60. Eerst maar eens kijken of er meer beleggers terugkeren in het aandeel.

Conditie: Support.

Coaching: meer wit maakt het beeld wat overtuigender. Op zich een prima rebound kans.



EUR/USD - Chaotisch tafereel

Bekijk de BNP Paribas Turbo's

Van 1,1500 terug naar 1,0650 in twee weken tijd, met een rap herstel richting de SMA op 1.11+. Daar werd weer wat verkoopdruk zichtbaar in de Euro en prompt noteert de koers alweer rond 1.0750. De indicatoren noteren afwisselend in de plus en de min, al blijft spanningsmeter RSI rond de 50 zone aanmodderen. Het zou mij niet verbazen als de markt voorlopig onstuimig blijft, maar we zullen zien. Al met al is het dus zaak om de EUR/USD kritisch te blijven volgen.

Conditie: Down/Support.

Coaching: offensieve spelers pakken korte rijtes, wellicht is de dagkaart beter geschikt.



GBP/USD - Opedroogd

Bekijk de BNP Paribas Turbo's

Na de neerwaartse doorbraak en de val richting 1.1411 volgde een sterk herstel. Inmiddels is het voormalige uitbraakpunt bereikt rond 1.27/2800. Daar ligt tevens de licht dalende SMA. Het lijkt er op dat de traditionele pullback is opgedroogd rond het koersgemiddelde. Een tik terug richting 1.2000 zou dan ook niet misstaan op de dagkaart. Toch kijken we maar niet te ver vooruit. In valutaland kan het immers raar lopen en de vola blijft hoog. De Down conditie is in ieder geval valide op de weekgrafiek.

Conditie: Support.

Coaching: reboundspelers blijven kritisch hun posities volgen.



Euro-Bund future - Hervatting uptrend?

Bekijk de BNP Paribas Turbo's

Boven op de SMA is wat stabilisatie zichtbaar voor de Bund. Na twee zwarte candles vorige week weer wit en deze week een duidelijke aarzeling. Swingteller nipt in de min, als teken dat een correctiefase valide is, maar per saldo is het beeld charttechnisch toch nog positief. Zie de hapering van de indicatoren maar als waarschuwing voor de bulls. Voor nu dus even aanzien of die nog doorpakken in het rentemandje.

Conditie: Up / Correctie.

Coaching: trendbeleggers krijgen kansen bij witte candles.

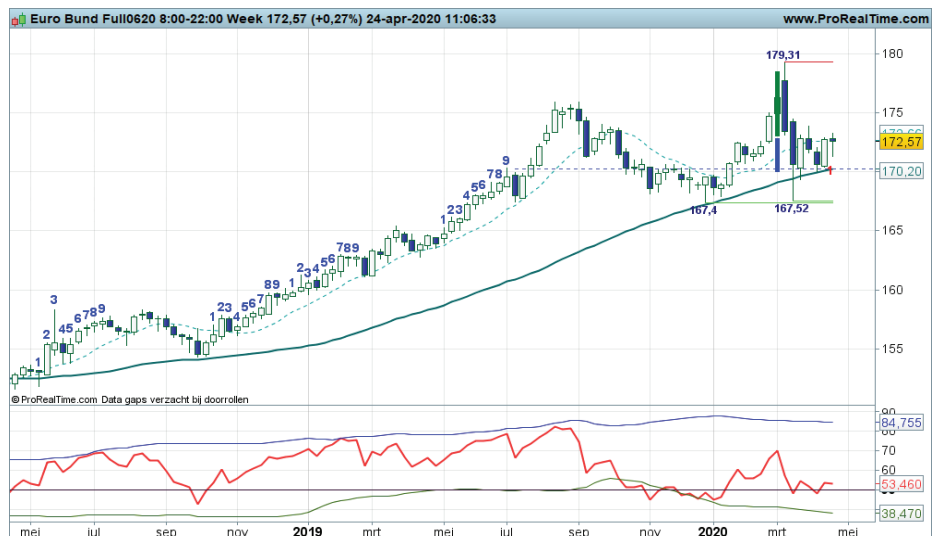

Wie is Nico Bakker?

Ik ben technisch analist met visuele analyse ofwel chart reading als specialisatie, waarbij ik op een eigen specifieke wijze naar markten en koersontwikkelingen kijk. Ik doe veel research op dit gebied, geef trainingen en workshops en besteed veel tijd aan kennisoverdracht. Dit laatste doe ik vooral aan de hand van columns, commentaren en analyses op bekende beleggings-websites. Daarnaast mag ik regelmatig spreken op seminars en congressen en kunt u mij zien op web-TV en zelfs volgen via Twitter (TheDailyTurbo).

Ik benader de technische analyse vanuit een 'visionairs' oogpunt. Ik probeer het beleggingslandschap met mijn Dashboard Beleggen in kaart te brengen en actieve beleggers te wijzen op kansen en bedreigingen. Een belegger bepaalt zelf wat hij met mijn informatie doet. Als er dan een mooi rendement gehaald kan worden, is mijn missie geslaagd. Ik speel daarbij niet een rol als trader, maar als coach. In mijn rol als coach staat denken en handelen in termen van waarschijnlijkheden centraal. Anders gezegd, het definiëren van scenario's is de basis voor een verantwoorde beleggingsbeslissing. Visies herzien als de markt daar aanleiding voor geeft is dan ook een discipline die niet mag ontbreken.

Naast marktbeelden schetsen en routes uitzetten, gaat mijn belangstelling ook uit naar de Behavioral Finance, ofwel allerlei psychologische valkuilen en vaardigheden die bij beleggen een rol spelen. Met diverse uitspraken en beeldspraken geef ik in presentaties en workshops aan hoe emotie en discipline als rode draad tussen de oren van beleggers loopt. Ik heb mee mogen helpen de technische analyse in Nederland een gezicht te geven en dat geeft mij veel voldoening. Ik probeer nog steeds op eigen wijze vernieuwingen en andere inzichten over het voetlicht te brengen, in de veronderstelling dat u daar als actieve belegger

uw voordeel mee kan doen.

Kijk op www.bnpparibasmarkets.nl voor Technische Conditie's, Turbo Tijd Setups, dagelijkse Coaching Video's, TA aanbevelingen en Breaking News, en op [twitter.com](https://twitter.com/TheDailyTurbo) met naam TheDailyTurbo. Dan verliest u mij geen seconde uit het oog.....

Chart Navigator.....achter de schermen

Als belegger wilt u weten hoe het beleggingslandschap eruit ziet. U wilt weten, als u het Damrak overziet, hoe de bulls en bears gemutst zijn. U wilt weten waar significante steun- en weerstandpunten liggen, ofwel cruciale navigatieniveaus. Ik noem dit ook wel kantelpunten, potentiële draaipunten in de markt. Vervolgens is het natuurlijk raadzaam om inzicht te hebben in de route die u als belegger kunt afleggen, ofwel wat geeft het Dashboard aan signalen af?

In mijn wekelijkse nieuwsbrief Chart Navigator omschrijf ik van veel financiële titels de technische conditie, afgeleid van subjectieve en objectieve bevindingen die de weekgrafiek en enkele indicatoren prijsgeven. Ik bekijk de markten en fondsen met een min of meer vaste markt lens, om u als belegger door het financiële landschap te coachen. Naast de informatie in deze nieuwsbrief presenteer ik aanvullende technische bevindingen, tips en suggesties op de website www.bnpparibasmarkets.nl. De Chart Navigator vervult ook een rol als vraagbaak. Interessante onderwerpen, uitspraken, patronen, beeldspraken en indicatoren uit de technische analyse passeren de revue.



Chart Navigator gratis abonnement

Wilt u een gratis abonnement op de Chart Navigator? Ga naar www.bnpparibasmarkets.nl.

bnpparibasmarkets.nl

Nico Bakker (www.nicoprakker.nl) is directeur/eigenaar van BTAC Visuele Analyse en als zelfstandig consultant gelieerd aan BNP Paribas S.A. (www.bnpparibasmarkets.nl). Wouter de Boer is medewerker van BTAC.

De informatie in deze publicatie is niet bedoeld als individueel beleggingsadvies of als een individuele aanbeveling tot het doen van bepaalde beleggingen. Iedere belegging die u overweegt, dient u te toetsen aan uw persoonlijk beleggersprofiel of te bespreken met uw beleggingsadviseur. De waarde van uw beleggingen kan fluctueren. In het verleden behaalde resultaten bieden geen garantie voor de toekomst. De standpunten en vooruitzichten van Bakker dan wel De Boer geven diens technische mening weer over het betreffende item in de hoedanigheid van technisch analist en consultant. De beloning van BTAC, Bakker of De Boer staat/ stond/ zal niet direct of indirect in relatie (staan) met zijn specifieke aanbevelingen of standpunten in deze publicatie.

Op het moment van schrijven heeft Nico Bakker en/of Wouter de Boer van BTAC in privé dan wel zakelijk mogelijk een long of short positie in een van de onderliggende waarden zoals beschreven in dit document dan wel financiële instrumenten die hier aan zijn gerelateerd. Er kan tevens sprake zijn van indirecte deelnemingen via beleggingsfondsen, pensioenfondsen en/of kapitaalverzekeringen waarin wordt belegd en waar hij of andere medewerkers van BTAC geen invloed hebben op het beleggingsbeleid. Verder zijn er geen andere potentiële belangenconflicten bekend.

Deze aanbevelingen zijn niet opgesteld overeenkomstig de wettelijke voorschriften ter bevordering van de onafhankelijkheid van onderzoek op beleggingsgebied en zijn evenmin onderworpen aan een verbod om al vóór de verspreiding van onderzoek op beleggingsgebied te handelen.



BNP PARIBAS

De bank voor een wereld in verandering