



**TA: Chart Navigator  
MARKETING**

Meer informatie  
Ga naar  
[www.bnpparibasmarkets.nl](http://www.bnpparibasmarkets.nl)  
of bel 0900 MARKETS  
(0900 6275387; lokaal tarief)  
X / Twitter: @TheDailyTurbo

De relatieve rust in de wereld heeft zijn weerslag op de beurzen. De ondertoon is positief en zwelt verder aan, ATH's worden zelfs aangescherpt. Mijn Dashboard metingen geven aan dat de UP status op alle 'timeframes' overheerst, wat dat betreft is er sprake van **"Groen sentiment"**, hetgeen interessant is voor trendvolgende beleggers. Check de charts waar thans kansen en bedreigingen schuilen.

**AEX-Index® - Bulls op weg naar de rode lijn**



In eerdere commentaren heb ik gewezen op het feit dat je als belegger altijd kunt vertrouwen op de grafiek. Die herbergt immers de te verwachten koersroute. Welnu, dat is bij de AEX niet anders. Onlangs bodemvorming onder in het stijgingskanaal, nipt boven de SMA lijn, met daarna hogere witte candles met thans alle indicatoren in de plus, dus de UP status is valide. Het vizier blijft gericht op 1031+, want dat is nog steeds een haalbaar koersdoel. Komende week een zwarte candle tegen de rode streep? Nee toch, dat zou een domper op de feestvreugde zijn.

**Inhoud Chart Navigator**

Indices	P. 2
ETF's	P. 4
AEX® Hoofdfondsen	P. 5
TA Coaching Rubriek	P. 14
Turbo Titels Midkap	P. 15
Valuta - Obligaties	P. 16
Grondstoffen	P. 16

**Wilt u reageren?**

Heeft u opmerkingen, vragen, suggesties, aanvullingen, wilt u reageren? Doe dit dan door een email te sturen naar:

[markets@bnpparibas.com](mailto:markets@bnpparibas.com)

De RealTime grafieken in deze editie zijn bijgewerkt op de ochtend van de publicatie. De weekslotkoers kan de definitieve weekcandle en het bijbehorende scenario wijzigen.

**Analyses en coaching:**

Nico P.R. Bakker  
X / Twitter: @TheDailyTurbo  
[www.bnpparibasmarkets.nl](http://www.bnpparibasmarkets.nl)

[Bekijk de BNP Paribas Turbo's](#)



**De bank voor een wereld in verandering**

De waarde van uw belegging kan fluctueren. In het verleden behaalde resultaten bieden geen garantie voor de toekomst. Turbo's zijn complexe instrumenten en brengen vanwege het hefboomeffect een hoog risico mee van snel oplopende verliezen. 7 op de 10 retail beleggers verliest geld met de handel in turbo's. Het is belangrijk dat u goed begrijpt hoe turbo's werken en dat u nagaat of u zich het hoge risico op verlies kunt permitteren.

**BEL20 Index - V-spike bullenrit**



Onlangs de bodemstampers actief op de SMA lijn rond 4800, deze week al weer swing +3 met alle indicatoren in de plus. Een felle stierenactie, een V-spike bullenrit boven de SMA lijn. Er waren reeds anticiperende aankoopkansen, die worden die bevestigd, trendbeleggers zien hun kansen. Hou wel rekening met mogelijk aanzwellende turbulentie.

[Bekijk de BNP Paribas Turbo's](#)

**DAX® index - Volatiele strijd bij de SMA lijn**



“Maar het ziet er naar uit dat de bulls kunnen terugkeren naar de SMA, getuige de dreigende OS-UP cross bij de RSI. Mocht dat lukken, dan zijn er weer ‘gewoon’ aankoopkansen voor trendvolgende beleggers”, zo meldde ik onlangs. En zie, de bulls laten zich goed zien en horen, ze doen hun best om de SMA lijn over te steken, ze worden daarbij ondersteund door de indicatoren. Er zijn reeds aankoopkansen voor trendvolgende beleggers.

[Bekijk de BNP Paribas Turbo's](#)

**EUROSTOXX50® index - Bulls weer volop in de race**



“Welnu, bodemvorming exact op de SMA lijn. Anticiperende aankoopkansen met een speculatief randje voor trendbeleggers, zo lijkt het”. En zo geschiedde het, de bulls namen op tijd het heft in handen, ze zijn inmiddels op weg naar hogere niveaus in een uptrendfase. De rode streep op krap 6200 is een haalbaar koersdoel. Letwel, er is ook voldoende ruimte voor een extra aanloop. Kopen op zwakte dus.

[Bekijk de BNP Paribas Turbo's](#)

De waarde van uw belegging kan fluctueren. In het verleden behaalde resultaten bieden geen garantie voor de toekomst. Turbo's zijn complexe instrumenten en brengen vanwege het hefboomeffect een hoog risico mee van snel olopende verliezen. 7 op de 10 retail beleggers verliest geld met de handel in turbo's. Het is belangrijk dat u goed begrijpt hoe turbo's werken en dat u nagaat of u zich het hoge risico op verlies kunt permitteren.

**NASDAQ index - Nieuw hoogtepunt!**



Aan turbulentie geen gebrek op dit speelveld, waarbij de bulls flinke veerkracht tonen vanaf de SMA lijn. De ideale plek om de uptrend nieuw leven in te blazen en dat gebeurde dan ook, met deze week bevestiging door alle indicatoren, de UP status is dan ook valide met zelfs een aanscherping van de ATH. Geen overspannenheid, dus de bulls hebben vrij baan. Maar eens bezien wanneer ze hoogtevrees krijgen.

[Bekijk de BNP Paribas Turbo's](#)

**S&P500 index - Bulls vervolgen de trend op uncharted territory**



Opveren vanaf de SMA lijn om daarna rap door te stomen en zelfs een nieuw hoogterecord te vestigen. Dat is het charttechnische beeld van dit speelveld. Uiteraard alle indicatoren in de plus, dus de bulls staan niets in de weg om verder op te stomen. Nu navigeren op de indicatoren als er koopposities uitstaan.

[Bekijk de BNP Paribas Turbo's](#)

**NIKKEI 225 index - Bulls vervolgen de trend**



Ook op dit speelveld laten de bulls zien dat zij heer en meester zijn. Onlangs al bodemvorming onder in het stijgingskanaal, deze week een mooie sprong voorwaarts met wederom alle indicatoren in de plus. De trend krijgt een nieuwe impuls, koopkansen voor trendvolgende beleggers, hoopvolle verwachtingen voor de komende weken, zo lijkt het. Hou wel de rode streep even in de gaten.

[Bekijk de BNP Paribas Turbo's](#)

De waarde van uw belegging kan fluctueren. In het verleden behaalde resultaten bieden geen garantie voor de toekomst. Turbo's zijn complexe instrumenten en brengen vanwege het hefboomeffect een hoog risico mee van snel olopende verliezen. 7 op de 10 retail beleggers verliest geld met de handel in turbo's. Het is belangrijk dat u goed begrijpt hoe turbo's werken en dat u nagaat of u zich het hoge risico op verlies kunt permitteren.



**ABN Amro Bank - Bulls blijven aan zet**



“Maar kijk naar de RSI, die stuurt al rap aan op bodemvorming. Geen gevaar voor een trendomkeer, even wachten op bodemstampers om weer aankansen aangereikt te krijgen, zo luidt de coaching overweging. Wacht op voldoende wit dus”, zo meldde ik onlangs. Inmiddels de vierde witte candle in de maak, koopposities mogen worden aangehouden in de actuele UP status.

[Bekijk de BNP Paribas Turbo's](#)

**Adyen - Eindelijk een rebound?**



“De negatieve ondertoon wijzigt voorlopig niet, hooguit dat er eendaags een rebound van start kan gaan, gevoed door de RSI”, zo meldde ik recent. En zie, na wat aarzelende bewegingen deze week een dappere stiersprong. Start van een rebound richting zo mogelijk de 1300 zone, om daarmee de afstand met de SMA lijn te verkleinen. Rebound kansen voor de liefhebbers.

[Bekijk de BNP Paribas Turbo's](#)

**Aegon - Bulls ruiken de rode streep**



De bulls zijn recent scherp teruggekeerd boven de SMA lijn, ondersteund door alle indicatoren. Met deze voortgang kan de krap 7,0 weerstandzone worden bereikt, daarboven kan de trendmatigheid aanzwellen. Hou wel rekening met mogelijk aanzwellende turbulentie. Zo luidt in het kort mijn analyse. Nog even en de rode zone zal door de bulls onder druk worden gezet.

[Bekijk de BNP Paribas Turbo's](#)

De waarde van uw belegging kan fluctueren. In het verleden behaalde resultaten bieden geen garantie voor de toekomst. Turbo's zijn complexe instrumenten en brengen vanwege het hefboomeffect een hoog risico mee van snel olopende verliezen. 7 op de 10 retail beleggers verliest geld met de handel in turbo's. Het is belangrijk dat u goed begrijpt hoe turbo's werken en dat u nagaat of u zich het hoge risico op verlies kunt permitteren.

Ahold - Correctie wordt uitgesteld



De verwachting was dat een correctie zou plaatsvinden tot aan de Fibo grid. Maar de bulls laten het niet toe. Rap terug naar de rode streep op 42,50, maar gaan ze de rode streep uitnemen? Zo ja, dan zien we een verstelling van de trend. Zo nee, dan dreigt er een dubbele top als opmaat voor alsnog een correctie. Volgende week opnieuw beoordelen.

Bekijk de BNP Paribas Turbo's

Akzo Nobel - Veerkracht bij de bulls

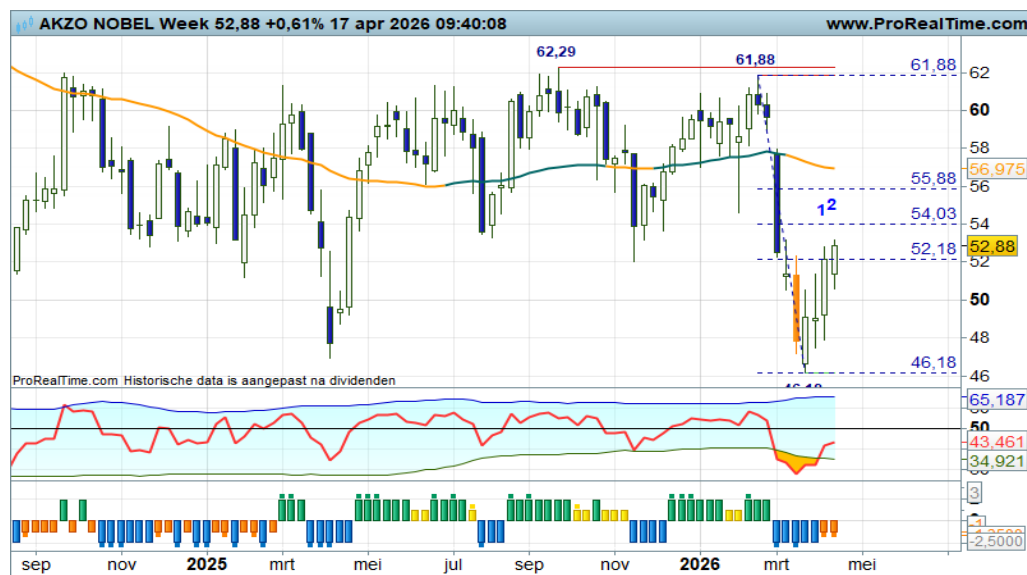

“Laten we even aanzien hoe de strijd zich ontwikkelt, volgende week wellicht meer zicht op een nieuw scenario. Wie weet bodemvorming en veerkracht bij de steunstreep op krap 47. Nu in ieder geval veel te veel negatief sentimen”.

En ja hoor, inmiddels meerdere volatiele witte candles. Een uitdagend scenario met mooie Risk Reward Ratio voor speculatieve koopjesjagers. De RSI bevestigt thans een verder herstel.

Bekijk de BNP Paribas Turbo's

Arcelor Mittal - Korte adempauze



Een keurig maar ook volatiel plaatje. Eerst een felle correctie tot aan de onderste Fibo lijn, thans een net zo felle actie van de bulls met de intentie de trend een nieuwe impuls te geven richting de 57+ zone. Alles in de plus, koopkansen derhalve voor trendvolgende beleggers. Deze week wel een korte adempauze zo te zien.

Bekijk de BNP Paribas Turbo's

De waarde van uw belegging kan fluctueren. In het verleden behaalde resultaten bieden geen garantie voor de toekomst. Turbo's zijn complexe instrumenten en brengen vanwege het hefboomeffect een hoog risico mee van snel olopende verliezen. 7 op de 10 retail beleggers verliest geld met de handel in turbo's. Het is belangrijk dat u goed begrijpt hoe turbo's werken en dat u nagaat of u zich het hoge risico op verlies kunt permitteren.

ASMI - Glooiend koersritme



Veel turbulentie met een redelijk hoge trendmatigheid, dat is kenmerkend voor dit speelveld. Deze week de bulls opnieuw aan zet, geen rode strepen in de buurt, geen overspannenheid, glooiend koersritme indiceert een haalbaar koersdoel van 900. Vooral nog een prima speelveld voor trendvolgende beleggers.

ASML - Grillige trendfase



“En zie hier de pogingen van de bulls om de trend een nieuwe impuls te geven met voornamelijk een beperkt opwaarts potentieel”, zo besloot ik vorige week mijn commentaar. Ik kan hier aan toevoegen dat de rode streep op 1300+ een lastige hobbel is. Bij deze voortgang doemen de contouren van een trading range op. Trendbeleggers blijven alert.

ASR Nederland - Bulls lekker in het zadel



“Een dappere strijd vanuit de stierenhoek met de SMA wederom als springplank, net zoals dat in september vorig jaar het geval was.” Zo schreef ik onlangs. Inmiddels stomen de bulls aardig door, de ATH wordt aangescherpt, de bulls hebben vrij baan. Maar eens bezien tot hoever ze zullen reiken. Koopposities voornamelijk aanhouden, aldus de coach.

De waarde van uw belegging kan fluctueren. In het verleden behaalde resultaten bieden geen garantie voor de toekomst. Turbo's zijn complexe instrumenten en brengen vanwege het hefboomeffect een hoog risico mee van snel olopende verliezen. 7 op de 10 retail beleggers verliest geld met de handel in turbo's. Het is belangrijk dat u goed begrijpt hoe turbo's werken en dat u nagaat of u zich het hoge risico op verlies kunt permitteren.

**BESI - Wat een solide trend!**



Het gaat uitstekend met de bulls op dit veld. Een mooi maar ook wel volatiel proces van hogere toppen en hogere bodems zorgt voor een wispelturige trendfase zonder rode strepen in het veld. Alle indicatoren in de plus, dus een verdere koersstijging tot wellicht de 240 zone is aannemelijk. Een mooi vooruitzicht voor trendbeleggers, zij mogen hun koopposities aanhouden en bij zwakte zelfs uitbreiden, zo meldt de coach.

[Bekijk de BNP Paribas Turbo's](#)

**CVC Capital - Rebound krijgt een vervolg**



“Het is wachten op de bodemstampers die een rebound zullen aankondigen. Dan wordt het tijd om Turbo Short posities te verzilveren”, hetgeen onlangs het geval was in swing -9. Deze week een duidelijke bullenstap met een reële kans op een rebound naar de 13,50 zone. Een uitdagende propositie voor countertrend spelers.

[Bekijk de BNP Paribas Turbo's](#)

**DSM - Firmenich - Voorzichtige rebound poging**



Onlangs een Bullish Engulfing patroon met de swingteller op +1. Dat was het startschot voor een voorzichtige rebound die nu nog gaande is. Schoorvoetend opstomen naar de SMA lijn rond 76, dat is de opdracht voor de bulls. Voor nu bezien tot hoever zij kunnen reiken. Rebound posities zijn voornamelijk gerechtvaardigd.

[Bekijk de BNP Paribas Turbo's](#)

De waarde van uw belegging kan fluctueren. In het verleden behaalde resultaten bieden geen garantie voor de toekomst. Turbo's zijn complexe instrumenten en brengen vanwege het hefboomeffect een hoog risico mee van snel olopende verliezen. 7 op de 10 retail beleggers verliest geld met de handel in turbo's. Het is belangrijk dat u goed begrijpt hoe turbo's werken en dat u nagaat of u zich het hoge risico op verlies kunt permitteren.

**Exor NV - Scherpe rebound**



Binnen de dalende trendfase wordt wederom geprobeerd te rebounden, dit keer ondersteund door alle indicatoren. De bulls kunnen de 75+ zone bereiken, daar bezien wat ze verder van plan zijn. Dus nu alleen reboundkansen voor koopjesjagers, trendbeleggers wachten nog even aan de zijlijn, aldus de coach.

[Bekijk de BNP Paribas Turbo's](#)

**Heineken - Weer bodemen bij 65**



“En weer bij de 65+ zone. Gaat het lukken om van hieruit te rebounden? Deze week een voorzichtige poging hiertoe. Iets meer bevestiging gewenst voor rebound posities, zo luidt de coaching overweging”. De rebound zet door zo te zien, een brede dubbele bodem, eigenlijk de onderlijn van een trading box, houdt de bulls in de race. Gaat het lukken om uiteindelijk de 80+ zone te bereiken?

[Bekijk de BNP Paribas Turbo's](#)

**IMCD - Keren of passeren voor de bulls**



De verwachte rebound bereikt een belangrijke fase. Wordt er getopt bij de SMA lijn, of zijn de bulls sterk genoeg om uit te breken voor een breakout naar veel hogere niveaus? Keren of passeren voor de bulls, dat is het motto de komende weken. Deze week in ieder geval een duidelijke poging vanuit de stierenhoek om de SMA lijn over te steken. Maar let op, de RSI zou wel eens roet in het eten kunnen gooien.

[Bekijk de BNP Paribas Turbo's](#)

ING - V-spike koersritme



“Al met al dus een gezonde correctie om binnenkort een nieuwe hogere bodem te plaatsen. Anticiperende koopkansen worden nu al engszins aangereikt, aldus de coach”, zo meldde ik de vorige keer. Deze week wordt een felle witte candle toegevoegd, waardoor de V-spike koersbeweging meer vorm krijgt. Rap door naar 25+, daar de situatie opnieuw beoordelen.

[Bekijk de BNP Paribas Turbo's](#)

KPN - Stieren blijven hoog in het veld hangen



De vermeende correctie stelt niet veel voor, lager dan 4,60+ komen de beren niet. Inmiddels zijn de bulls al weer aanbeland bij de rode streep op 4,90+. Boven 4,90 zijn er additionele koopkansen, maar letop, de afstand met de SMA lijn is en blijft groot, dus correctiegevaar blijft om de hoek loeren. Gaan we wellicht een kleine trading range zien?

[Bekijk de BNP Paribas Turbo's](#)

NN Group - Bulls volop in de race met nieuwe ATH!



Al geruime tijd is er sprake van een positieve ondertoon, een serie hogere toppen en hogere bodems boven een rap opkrukkende SMA lijn. De huidig opswing is al aardig onderweg met deze week zelfs een nieuw hoogterecord, de bulls zijn nog nooit zo hoog geweest. Geen overspannenheid, geen rare koerspatronen, ik zet in op 80+ als haalbare koerszone. Mooi speelveld voor trendbeleggers.

[Bekijk de BNP Paribas Turbo's](#)

**Philips - Moeizaam koersverloop bij de SMA lijn**



Het gaat er nogal wispelturig aan toe op dit speelveld. Dan maar op afstand de situatie beoordelen. Dan zie ik een heftige strijd bij de SMA lijn, de dynamische trendlijn die de bulls in de race moet houden. Deze week de vierde witte candle op rij, dus de bulls lijken hun troefkaarten uit te spelen. Van 22+ naar 27+ dat is een aannemelijke route, interessant voor Turbo Long spelers.

[Bekijk de BNP Paribas Turbo's](#)

**Prosus - Rebound beweging**



Met de nodige wispelturigheid lijkt het toch te lukken om binnen de downtrend op te veren. Wite candles, deze week mogelijk de swingteller naar +1, groene steunstreep op 38+, opwaarts potentieel tot 47+, al met al een spannende propositie voor countertrend spelers en koopjesjagers. Letwel, er moet meer gebeuren om het tij te keren.

[Bekijk de BNP Paribas Turbo's](#)

**RELX - Onrust op het veld**



Een rommelig koersbeeld met afwisselend stierensprongetjes en berentikjes met deze week zowaar een wat forsere witte candle. Nu eindelijk een serieuze rebound? Volgende week moet dat worden bevestigd met opnieuw een witte candle. Nu reeds wat anticiperende rebound posities ter overweging.

[Bekijk de BNP Paribas Turbo's](#)

De waarde van uw belegging kan fluctueren. In het verleden behaalde resultaten bieden geen garantie voor de toekomst. Turbo's zijn complexe instrumenten en brengen vanwege het hefboomeffect een hoog risico mee van snel olopende verliezen. 7 op de 10 retail beleggers verliest geld met de handel in turbo's. Het is belangrijk dat u goed begrijpt hoe turbo's werken en dat u nagaat of u zich het hoge risico op verlies kunt permitteren.

## SBM Offshore - Wat een positiviteit op het veld!



In de afgelopen weken is het de bulls gelukt om de koers fors noordwaarts te sturen. In een redelijk rechte streep naar 36+, een uitstekende prestatie. Maar houden ze dit tempo vol? De afsand met de SMA lijn groeit aanzienlijk, de RSI nadert de OB-lijn, topvorming lijkt aanstaande. Deze week mogelijk een zwarte candle, dus is er de overweging om Turbo Long posities al dan niet deels te verzilveren.

[Bekijk de BNP Paribas Turbo's](#)

## Shell PLC - Rust voor de bulls



Na de parabolische koersbeweging, inclusief indicaties van teveel euforie boven in het veld, laten de beren zich deze week goed zien en horen. Een volatiele zwarte candle in combinatie met een dreigende OB-Downcross bij de RSI stuurt aan op een afkoeling tot wellicht de 35 zone of lager. Zullen we dit gewoon een rondje winstnemingen noemen? Wacht maar op de bodemstampers voor nieuwe koopkansen.

[Bekijk de BNP Paribas Turbo's](#)

## UMG - Wat een stiersprongen



Vorige week een forse stiersprong maar wel beëindigd met een zwarte candle. Deze week een witte candle op een licht lager niveau. Een lastige plek op de chart om een verantwoord scenario te schetsen. Dan maar even vanaf de zijlijn bekijken wat de spelers verder van plan zijn.

[Bekijk de BNP Paribas Turbo's](#)

De waarde van uw belegging kan fluctueren. In het verleden behaalde resultaten bieden geen garantie voor de toekomst. Turbo's zijn complexe instrumenten en brengen vanwege het hefboomeffect een hoog risico mee van snel olopende verliezen. 7 op de 10 retail beleggers verliest geld met de handel in turbo's. Het is belangrijk dat u goed begrijpt hoe turbo's werken en dat u nagaat of u zich het hoge risico op verlies kunt permitteren.

Unilever - Tijd voor herstel



Met veel gevoel voor dramatiek wordt de koers flink onderuit gehaald, maar de bulls slijpen hun messen voor een stevige counter aanval. Recent een zware MRI candle, vorige week een witte candle in de maak met de RSI die opveert vanaf de OS lijn. Voldoende reden om een opleving naar de Fibo lijnen op 53+ tot 56+ tegemoet te zien. Een spannend plaatje voor koopjesjagers. Deze week een korte adem Pauze zo te zien.

[Bekijk de BNP Paribas Turbo's](#)

WDP - Veerkracht bij de bulls



De spelregels van het Dashboard Beleggen worden gerespecteerd door de spelers. Er werd immers correct opgeveerd vanaf de SMA lijn rond 21+, gevolgd door een scherpe opwaartse beweging, als zijnde het vervolg van de uptrend met 26+ als haalbaar koersdoel. Een tussentijdse berent is altijd mogelijk, maar de bulls voeren de regie, zo lijkt het.

[Bekijk de BNP Paribas Turbo's](#)

Wolters Kluwer - Bodemstamperen beroeren zich



De contouren van een dubbele bodem rond 59,00 waren aanleiding voor de bulls om zich weer eens te laten zien op het veld. Met een redelijke witte candle en de swingteller mogelijk op +1 proberen de bulls de afstand met de dalende SMA lijn te verkleinen. Opnieuw dus een poging om te rebounden. Volgende week weten we of de bulls succesvol zijn.

[Bekijk de BNP Paribas Turbo's](#)

De waarde van uw belegging kan fluctueren. In het verleden behaalde resultaten bieden geen garantie voor de toekomst. Turbo's zijn complexe instrumenten en brengen vanwege het hefboomeffect een hoog risico mee van snel olopende verliezen. 7 op de 10 retail beleggers verliest geld met de handel in turbo's. Het is belangrijk dat u goed begrijpt hoe turbo's werken en dat u nagaat of u zich het hoge risico op verlies kunt permitteren.

## Van gok tot garantie.....

U weet ongetwijfeld dat technische analyse gestoeld is op waarschijnlijkheden, oftewel hoe groot is de kans, met bijbehorend risico, dat een geschetst scenario uitkomt? Maar waarschijnlijkheid en risico kennen een zeer grote amplitude, ik zou dat willen noemen van gok tot garantie, met direct daarbij de opmerking dat deze beide uitersten niet passen bij een actieve belegger. Ik heb een 5-punts schaalverdeling voor u gemaakt. Waar plaatst u zichzelf na het lezen?

### Pure gok

Helemaal links op de schaal vindt u de gradatie 'pure gok', oftewel het nemen van een beslissing helemaal nergens op gebaseerd. Geen analyse, geen verjaardagstalk, geen nieuws, wellicht wat geruchten in de verte, maar totaal niet onderbouwd door enig fundamenteel of technisch nieuws, gewoon blind instappen. Zeer hoog risicogehalte en een zeer lage waarschijnlijkheid.

### Speculatief

Er spelen wat geruchten, her en der wat vage berichten, niet echt onderbouwde argumenten, influencers die zich roeren, cijfers en/of ander nieuws wat aanstaande is, gevoelsmatige onderbouwing, als dit alles reden is om een transactie te doen, dan heeft de deal een zeer hoog speculatief karakter en een iets lager, maar nog steeds hoog risicogehalte en lage waarschijnlijkheid.

### Anticiperend

Maar dan verschijnt er een interessant koerspatroon op de chart, indicatoren die neigen naar een omslag, kantelpunten die worden aangeraakt, maar verder nog geen aanwijzingen dat het geschetste scenario niet meer valide is. Hooguit wat remmingen, wat aarzelingen bij de spelers, welnu, dat mag aanleiding zijn om wellicht wat posities af te bouwen. Of als het lijkt op een nieuwe setup, om dan al een beetje voor de muziek uit te lopen. Money Management speelt hierbij een belangrijke rol.

### Bevestigend

Een stap verder dan anticiperen is een transactie optuigen of afbouwen als er enigszins een bevestiging zichtbaar is. Bijvoorbeeld een breakout boven of onder een SMA lijn, een bevestigend koerspatroon. Anders gezegd, een combinatie van subjectieve bevindingen met min of meer objectieve bevestigingen. Het risico is hierbij uiteraard lager en de waarschijnlijkheid hoger dan bij de voorgaande gradaties.

### Reagerend

De vijfde gradatie is die van reageren, oftewel afwachten totdat er aan alle kanten bevestiging is van het verwachte scenario. Fundamentele onderbouwing, technische ondersteuning, groeiend volume, de hele markt heeft het er over, je kunt als belegger eigenlijk niet achterblijven. Minder strak gedefinieerd: mijn Dashboard metingen, in combinatie met visuele aspecten, schetsen een hoog betrouwbaarheids scenario, minder risico en een hoge mate van waarschijnlijkheid.

## Risico en waarschijnlijkheid.....



### LUNCH VIDEO WEBINAR

De wekelijkse Video Webinars op donderdag kunt u terugzien op dit [Lunch Video kanaal](#).



### BB&B VIDEO WEBINAR

De maandelijkse Video Webinars op maandag kunt u terugzien op dit [BB&B Video kanaal](#).



### AEX Video Coaching

Dagelijkse video met duiding van de AEX dagchart.



**Netflix zet in op groei**  
14 apr. 2026

LEES VOLLEDIGE ARTIKEL



**Netflix positieve trendfase**  
14 apr. 2026

LEES VOLLEDIGE ARTIKEL



**Fagron rapporteert degelijke jaarstart**  
14 apr. 2026

LEES VOLLEDIGE ARTIKEL

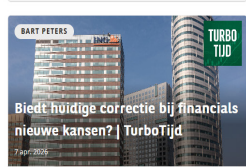

**Biedt huidige correctie bij financials nieuwe kansen? | TurboTijd**  
7 apr. 2026

LEES VOLLEDIGE ARTIKEL



**De Turbo als hedge op uw portefeuille**  
Global stock market index  
7 apr. 2026

LEES VOLLEDIGE ARTIKEL

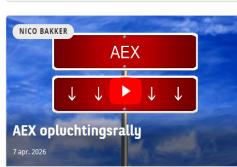

**AEX oprichtingsrally**  
7 apr. 2026

LEES VOLLEDIGE ARTIKEL

## Visie van Experts: professionele inzichten op één pagina

In een wereld waarin markten continu in beweging zijn, is kennis de sleutel tot succes. Daarom lanceert BNP Paribas **Visie van Experts**: dé plek waar u voortaan alle actuele marktinzichten, analyses en expertvisies overzichtelijk bij elkaar vindt.

Zo krijgt u direct toegang tot informatie waarmee u sneller kansen herkent en beter kunt inspelen op de markt.

Kijk [hier](#) voor een actueel overzicht van artikelen en video's.

De waarde van uw belegging kan fluctueren. In het verleden behaalde resultaten bieden geen garantie voor de toekomst. Turbo's zijn complexe instrumenten en brengen vanwege het hefboomeffect een hoog risico mee van snel olopende verliezen. 7 op de 10 retail beleggers verliest geld met de handel in turbo's. Het is belangrijk dat u goed begrijpt hoe turbo's werken en dat u nagaat of u zich het hoge risico op verlies kunt permitteren.

**AMG** - Trend mag worden vervolgd

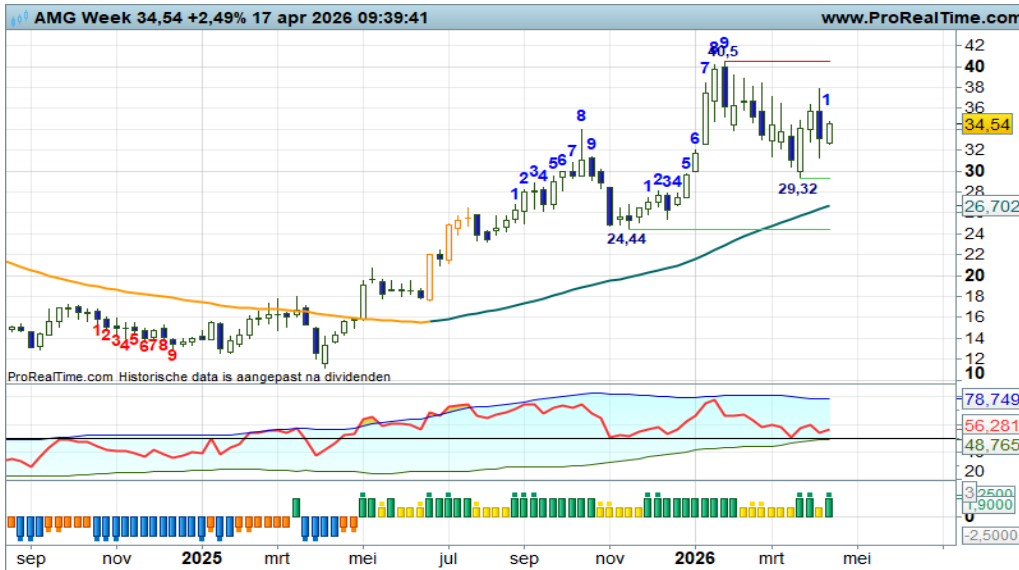

Een mooie trendfase met hogere toppen en hogere bodems boven een fier opkrukkende SMA lijn, de bulls voeren de regie. Deze week willen ze proberen met een witte candle en alle indicatoren in een plusstand de trend nieuw leven in te blazen. Steun op 29+, weerstand op 40+, dat zijn momenteel de krijtstrepen die van belang zijn voor trendvolgende beleggers. Turbo Long posities genieten de voorkeur.

[Bekijk de BNP Paribas Turbo's](#)

**Basic-Fit** - Bulls vallen terug vanaf de rode lijn



Koersvorming binnen een stijgingskanaal met deze week een dappere sprong voorwaarts tot bijna aan de rode streep, maar ook meteen een terugval. Deze capitulatie van de bulls mag aanleiding zijn om deels wat koopposities te verzilveren, want de kans op een afdaling naar de onderkant van het kanaal groeit immers.

[Bekijk de BNP Paribas Turbo's](#)

**TomTom** - Dappere rebound



Volgens de spelregels van het Dashboard Beleggen is thans een reboundfase valide, oftewel een opleving binnen de downtrend, in dit geval als pullback om de SMA lijn op 5+ als weerstand te testen. Een mooie zin om aan te geven dat een opleving gaande is binnen een negatieve overgangsfase. Een spannende propositie voor koopjesjagers, trendbeleggers wachten nog even aan de zijlijn, aldus de coach.

[Bekijk de BNP Paribas Turbo's](#)

EUR/USD - Zwiepen in de trading range



Langzaam maar zeker doemen de contouren op van een trading range met afgerond 1,14 als steunlijn en 1,18+ als weerstand. Een zwiepering koersbeeld, geen mooie serie toppen en bodems, geen mooie trendmatigheid. Dan maar vasthouden aan de signalen binnen de range en dan blijkt dat de bulls willen opstomen naar de bovenkant van de range. Een spannende en volatiele propositie voor range spelers.

Bekijk de BNP Paribas Turbo's

Euro Bund Future - Uitdagende rebound



Aan turbulentie geen gebrek op dit speelveld. Stevige berentikken tot aan de 124+ steunstreep, gevolgd door een scherpe reactie vanuit de stierenhoek. Een rebound is gaande, ofwel een opleving in de downtrend tot aan de SMA lijn die rond 127 in het veld ligt. Een uitdagende rebound, interessant voor koopjesjagers die de hoge vola niet schuwen.

Bekijk de BNP Paribas Turbo's

30Y TBond Future - Voorzichtige rebound



Een rustige rebound, ofwel een pullback om de SMA als weerstand te testen om daarna een dalende trendfase te starten. Dat is de theoretische onderbouwing van het huidige koersbeeld. Dit scenario wordt ongedaan gemaakt bij koersvorming boven de SMA, dus het wordt spannend, voor welke variant zal de markt kiezen? Volgende week opnieuw de chart beoordelen.

Bekijk de BNP Paribas Turbo's



Nico Bakker heeft een positie in de AEX index.

### **Risicowaarschuwing**

Turbo's zijn complexe instrumenten en brengen vanwege het hefboomeffect een hoog risico mee van snel oplopende verliezen. 7 op de 10 retail beleggers verliest geld met de handel in turbo's. Het is belangrijk dat u goed begrijpt hoe turbo's werken en dat u nagaat of u zich het hoge risico op verlies kunt permitteren.

### **Disclaimer**

Nico Bakker is directeur/eigenaar van BTAC Visuele Analyse en als zelfstandig consultant gelieerd aan BNP Paribas S.A. ([www.bnpparibasmarkets.nl](http://www.bnpparibasmarkets.nl)). De informatie in deze publicatie is niet bedoeld als individueel beleggingsadvies of als een individuele aanbeveling tot het doen van bepaalde beleggingen. Iedere belegging die u overweegt, dient u te toetsen aan uw persoonlijk beleggersprofiel of te bespreken met uw beleggingsadviseur. De waarde van uw beleggingen kan fluctueren. In het verleden behaalde resultaten bieden geen garantie voor de toekomst. De standpunten en vooruitzichten van Bakker geven diens technische mening weer over het betreffende item in de hoedanigheid van technisch analist en consultant.

De beloning aan Bakker staat/ stond/ zal niet direct of indirect in relatie (staan) tot zijn specifieke aanbevelingen of standpunten in deze publicatie.

Nico Bakker van BTAC heeft mogelijk een positie in een van de onderliggende waarden, zoals beschreven in dit document, evenals financiële instrumenten die hiermee verband houden. Er kan tevens sprake zijn van indirecte deelnemingen via beleggingsfondsen, pensioenfondsen en/of kapitaalverzekeringen waarin wordt belegd en waar hij of andere medewerkers van BTAC geen invloed hebben op het beleggingsbeleid. Verder zijn er geen andere potentiële belangenconflicten bekend.

Lees hier de disclaimer ten aanzien van beleggingsaanbevelingen die op dit document van toepassing is: <https://www.bnpparibasmarkets.nl/disclaimerbeleggingsaanbevelingen>.



**BNP PARIBAS**

**De bank voor een wereld in verandering**