



**TA: Chart Navigator  
MARKETING**

Meer informatie

Ga naar

[www.bnpparibasmarkets.nl](http://www.bnpparibasmarkets.nl)

of bel 0900 MARKETS

(0900 6275387; lokaal tarief)

Twitter: @TheDailyTurbo

Na de recente Corona paniekbodems op alle aandelenvelden werden dappere herstelbewegingen ingezet als reactie op de gigantische berentikken. Hoopvol, kansrijk, maar ook spannend. Nu kan de vraag worden gesteld **“Einde opluchtingsrally....?”**, want her en der dreigt topvorming als validatie van een trendomkeer. De beren slijpen hun messen en willen opnieuw toeslaan. Ga dus zeer behoedzaam te werk, strak navigeren.

**Einde pullback?**

We hebben allemaal gezien hoe de bulls terugkwamen om de schade te herstellen, hetgeen aardig is gelukt. Maar het zijn rebounds, pullbacks om een lagere top te plaatsen onder de SMA lijn. Dit laatste impliceert hernieuwde berendruk en een gereede kans op lagere koersen. Let op dus. Als te doen gebruikelijk zal ik van enkele Midkappers of Small-cappers de grafiek duiden. Ik start met de AMX index, daarna Altice, BESL, Corbion, Pharming en SBM Offshore. Stuk voor stuk rebounders die toe zijn aan een pauze als opmaat voor hernieuwde berendruk. Posities dan maar veiligstellen? Uit het BNP Paribas buitenland Turbo universum heb ik drie titels geselecteerd die aansluiten op het thema van deze week. Opluchtingsrallies zijn zichtbaar bij Colruyt, Econocom en Umicore. Maar zijn de bulls klaar, of gaan ze ons verrassen? Kijk en lees waar thans de kansen en bedreigingen schuilen. Op de intermarkt speelvelden zie ik veelal nerveuze koerssprongen. Zo zwiept EUR/USD flink heen en weer onder zijn SMA lijn. Goud vervolgt zijn uptrend, Zilver trekt aan richting zijn SMA, Brentoil is doende met een breed bodempatroon en de Euro Bundfuture probeert op te veren vanaf zijn weekly SMA.

In de afgelopen weken werden beleggers flink op de proef gesteld. Zij moesten hun emoties in de hand houden en hun intuïtie mee laten spelen om te kunnen overleven in de financiële chaos. Wat doet eigenlijk emotie en intuïtie met beleggers? Wat is het eigenlijk? Kun je emotie niet gewoon uitschakelen? In de TA coaching rubriek van deze week een stukje proza ter overdenking, gelardeerd met enkele stof-tot-nadenken opmerkingen. Doe uw voordeel er mee als de spanning weer toeneemt.

**BBB Webinar maandag 20 april**

Als beurzen in brand staan is er behoefte aan extra coaching, dat merken we bij de extra webinars die wij inlassen. Daarbij hebben we niet de pretentie bodembellen te laten rinkelen. Maar we kunnen wel met onze Dashboard spelregels condities en coachings detecteren en deze kansen behoedzaam presenteren. Dat doen we ook in het BBB webinar van aanstaande maandag om 19:30 uur. Daarin zullen we de weekcharts consulteren en aangeven waar thans de gevaren schuilen na de mooie opluchtingsrallies van de afgelopen weken. Of gaan de bulls ons verder verrassen? U kunt zich [hier](#) aanmelden als u het webinar wilt bijwonen.

Nico P.R. Bakker

**Inhoud Chart Navigator**

Indices	P. 2
AEX® Hoofdfondsen	P. 4
TA Coaching Rubriek	P. 12
Midkapfondsen	P. 13
Turbo Titels Buitenland	P. 15
Valuta - Obligaties	P. 16
Grondstoffen	P. 17
Info	P. 18

**Wilt u reageren?**

Heeft u opmerkingen, vragen, suggesties, aanvullingen, wilt u reageren? Doe dit dan door een email te sturen naar:

[markets@bnpparibas.com](mailto:markets@bnpparibas.com)

De RealTime grafieken zijn in deze editie bijgewerkt op vrijdagochtend. De slotkoers kan de definitieve weekcandle en het bijbehorende scenario wijzigen.

**Analyses en coaching:**

Nico P.R. Bakker

Wouter de Boer

Twitter: @TheDailyTurbo

[www.nicoprakker.nl](http://www.nicoprakker.nl)



**AEX-Index® - Tweestrijd**

Bekijk de BNP Paribas Turbo's

"Maar gaat het lukken om de 50% Fibo retracement op 510 overtuigend te passeren? Zo ja, dan komt 538 in beeld. Zo niet, dan oppassen voor topvorming en daarmee het afronden van de rebound ofwel pullback", zo kon u lezen in mijn recente commentaren. Welnu, ik zie een aarzeling bij de bulls, de candle kleurt immers vooralsnog zwart, terwijl de RSI afvlakt. Zolang de candle zwart kleurt, groeit de kans op topvorming en verliezen de bulls hun grip op het veld. Met een witte candle boven 510+ houden ze stand.

**Conditie:** Support.

**Coaching:** rebound posities mogen worden aangehouden, maar pas op voor mogelijke topvorming.

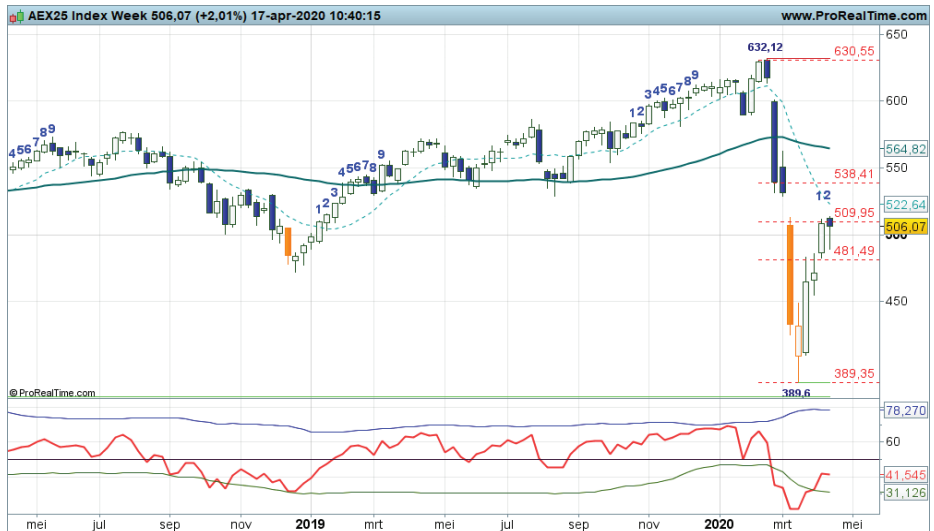

**DAX® index - Bulls op hun hoede**

Bekijk de BNP Paribas Turbo's

De afdaling strandde recent rond de oude lows van 2014/16. Op 8.255 is een bodem gevormd, waarna een mooi herstel volgde dat deze week bijna 11.000 punten aantikte. Nu echter een zwarte candle als teken van verkoopdruk. Tijdelijke terugval of vervolg van de downtrend? Duidelijk is dat beleggers op hun hoede moeten zijn. Voorlopig blijft op de weekkaart de support conditie nog valide. Dat zal gezien de grote stappen nog wel even zo blijven.

**Conditie:** Support

**Coaching:** offensieve reboundposities zijn gerechtvaardigd, mits strak geregiseerd. Wellicht een trailingstop onder het laatste weekly low.

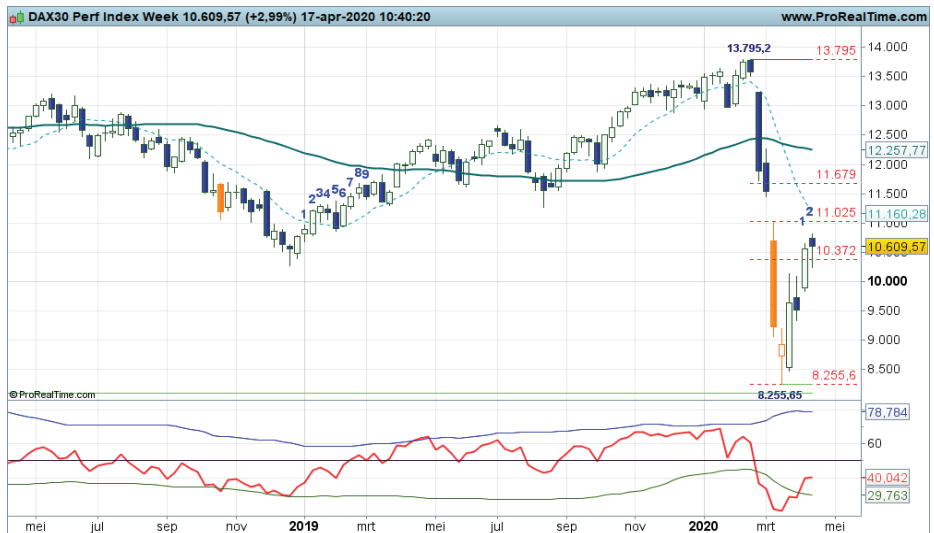

**Bel20 Index - Oude bodem in de weg**

Bekijk de BNP Paribas Turbo's

Na de forse uitverkoop is er gebodemd op 2.406 waarna een rebound van start ging. Op dit moment zijn koersen zichtbaar rond 2.900+ maar ook verkoopdruk. De koers ketst af op het low van 2018. Het berengevaar lijkt dus niet zomaar geweken en een vervolg van de afdaling behoort tot de mogelijkheden. Desondanks is de Support conditie valide op het Dashboard. Al met al een spannende fase, boven circa 3.100 punten verbetert het beeld.

**Conditie:** Support.

**Coaching:** reboundspelers kunnen posities aanhouden en navigeren strak om verrassingen voor te zijn.



**EUROSTOXX50® index - Oppassen voor de Beer**

Bekijk de BNP Paribas Turbo's

De bulls veerden sterk op vanaf de bodem op 2.300+. Inmiddels koersen rond 2.800, en na de sterke witte candle nu helaas weer zwart op de kaart. Rond de oude bodem van eind 2018 ligt mogelijk nog wat weerstand, daarna kunnen de bulls door naar de zone rond 3.200, waar inmiddels tevens de daily SMA ligt. Kortom, rustig bekijken of de bulls het herstel kunnen volhouden. Het gaat dus maar moeizaam, maar er wordt per saldo nog steeds terreinwinst geboekt. Toch oppassen voor de beer.

**Conditie:** Support.

**Coaching:** offensieve reboundspelers kunnen posities aanhouden. Bij meer verkoopdruk wat winsten veiligstellen.

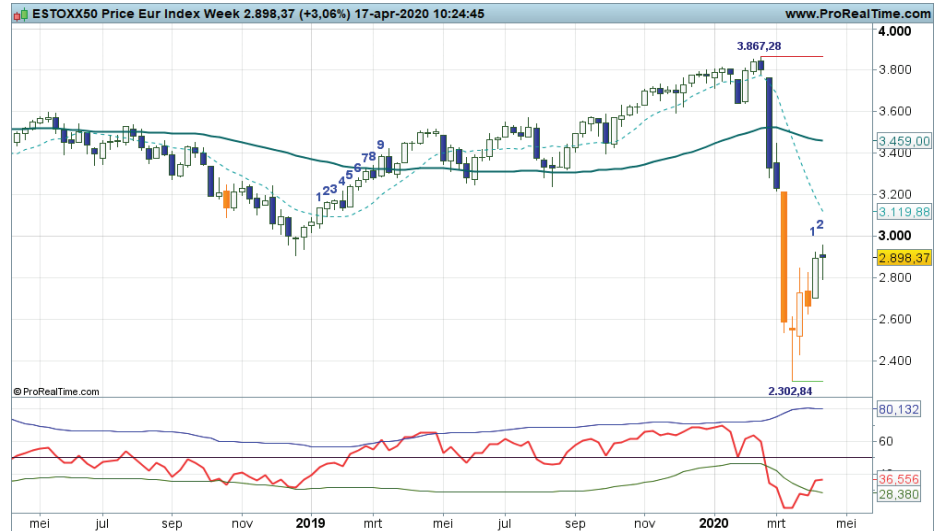

**S&P 500® index - Midden in Fibonacci gebied**

Bekijk de BNP Paribas Turbo's

De bulls verstevigen hun fundament op het speelveld al is deze week een Doji in de maak. Vanaf krap 2.200 punten is een herstelbeweging gaande waarbij de bulls de 50% Fibonacci zone hebben bereikt. De RSI heeft de bodem bevestigd. De swingteller staat in de plus, dus de Support conditie is valide op het Dashboard. Om de rebound in stand te houden, moeten er echter wel witte candles blijven verschijnen. Wellicht ontstaat wat weerstand rond de SMA en Fibonacci zone.

**Conditie:** Support.

**Coaching:** offensieve reboundspelers blijven strak navigeren en stellen winsten veilig bij topvorming.

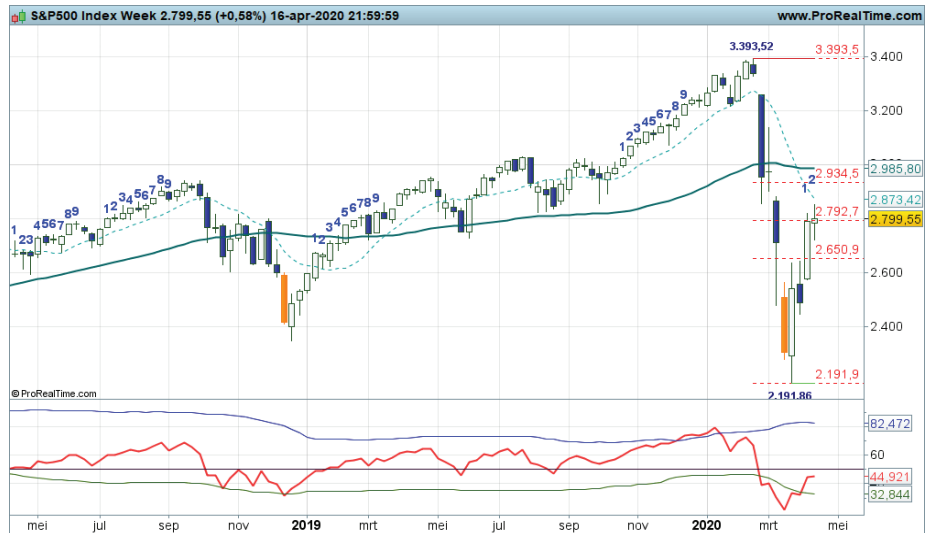

**DOW JONES index - Haperingen in Fiboland**

Bekijk de BNP Paribas Turbo's

Na de forse daling werd gebodemd op circa 18.200+. Een rebound ging van start die inmiddels de oude bodem van eind 2018 ruimschoots gepasseerd is. Rond het 50% Fibonacci niveau op 24.000 punten kan wat verkoopdruk ontstaan, en de koers hapert reeds in deze zone. Spanningsmeter RSI bevestigt de recente bodem, de swingteller staat in de plus, waarbij de Support conditie valide is op het Dashboard. Voor nu dus kritisch gadeslaan op de bulls hun opmars verder volgen.

**Conditie:** Support.

**Coaching:** bestaande reboundposities kunnen worden aangehouden totdat er signalen van verkoopdruk zichtbaar worden.

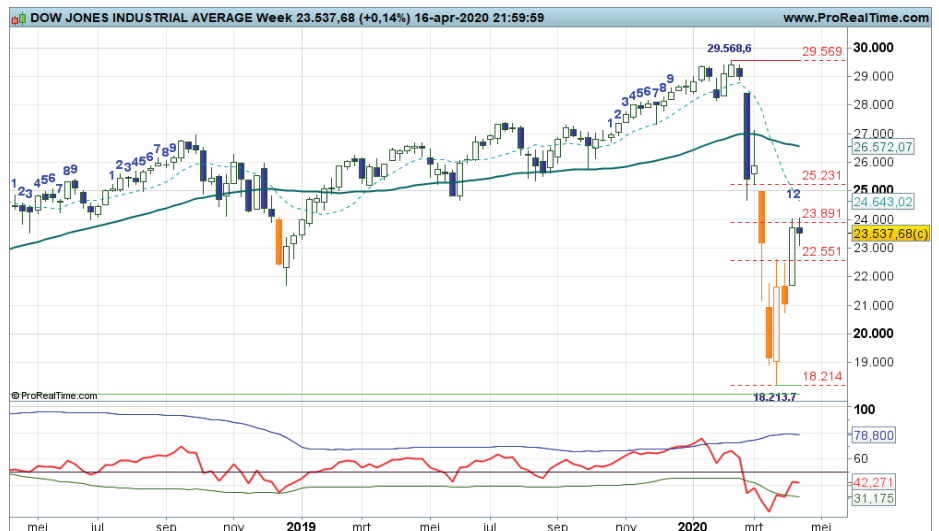

**ABNAMRO - Afwachtend**

Bekijk de BNP Paribas Turbo's

Na de flinke berentik tot 6,35 is er eigenlijk niet veel gebeurd. Afwisselend zwarte en witte candles, swingteller heel klein, maar wel met de RSI boven de OS-lijn. Er zou in principe een rebound moeten starten richting de Fibo grid op 10,40 tot 12,90. Maar de bulls tonen vooralsnog weinig animo. Het is wachten op een signaal waaruit blijkt dat bodemstampers actief worden en dat de bulls noordwaarts zullen strijden.

**Conditie:** Down of Support.

**Coaching:** wacht op duidelijke rebound signalen om te kunnen profiteren van een herstelbeweging.



**Adyen - Dappere SMA steun**

Bekijk de BNP Paribas Turbo's

De bulls waren in de afgelopen weken al druk bezig om de SMA als steunlijn te testen. Vorige week een rappe opleving vanaf de dynamische trendlijn om als zodanig de uptrend intact te laten. Deze week een dapper vervolg, waardoor de UP status op het Dashboard aanblijft. Met deze voortgang kunnen de bulls rap opstomen naar 900. Hou wel rekening met de nodige turbulentie en eventuele corrigerende berentikken.

**Conditie:** Up.

**Coaching:** met de nodige turbulentie en eventuele corrigerende berentikken. Hou wel rekening met de nodige turbulentie en eventuele corrigerende berentikken.



**AEGON - Moeizaam herstel**

Bekijk de BNP Paribas Turbo's

Na de extreme bodem op 1,556 ondernemen de bulls dappere pogingen om op te stomen naar de Fibo grid op 2,60 tot 3,254. De overspannenheid onder in het veld is weggepoetst, mede gevoed door de RSI die boven de OS-lijn noteert. Turbulentie blijft groot, maar met deze voortgang kan de afstand met de SMA lijn aanzienlijk worden verkleind. De candles kleuren afwisselend wit en zwart, dus de strijd blijft heftig onder in het veld.

**Conditie:** Support of Down.

**Coaching:** bescheiden countertrend posities zijn gerechtvaardigd zolang de candles noordwaarts worden geplaatst.



**Ahold - Voorzichtig UP**

Bekijk de BNP Paribas Turbo's

Na de forse koersval tot 18+ is het de bulls gelukt om in tijd van drie weken weer boven de SMA te komen, een geweldige prestatie. Alle indicatoren weer in de plus, de UP status is terug op het Dashboard, maar nog wel schoorvoetend. Hoe het ook zij, er is een gereede kans dat de koers kan aantrekken naar de 23 tot 24 zone. Onder de SMA op 21,75 toch weer oppassen voor de beer.

**Conditie:** Up.

**Coaching:** voor trendbeleggers verbetert het landschap aanzienlijk. Nog wel even twee handen aan het stuur, de lucht is nog niet helemaal geklaard.



**Akzo Nobel - Volatiele rebound**

Bekijk de BNP Paribas Turbo's

Een felle actie roept veelal een felle reactie op, zo blijkt ook op deze chart. Wat een veerkracht bij de bulls vanaf het corona dieptepunt op 45+. Natuurlijk mag de Fibo grid niet ontbreken. Die geeft aan dat een opleving naar 63+ tot 74+ tot de mogelijkheden behoort. Voor nu bezien of de bulls dit tempo volhouden en waar er binnenkort getopt gaat worden, want dat gevaar loert nog steeds om de hoek. Deze week reeds een kleine smet op de charts

**Conditie:** Support.

**Coaching:** rebounders doen goeie zaken, zij volgen met belangstelling de verrichtingen van de bulls.

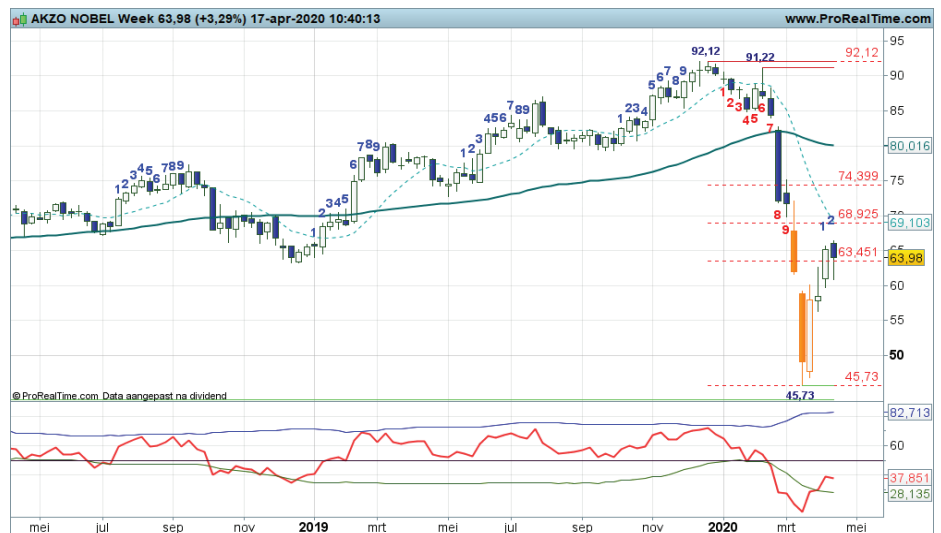

**Arcelor Mittal - Herstel in volle gang**

Bekijk de BNP Paribas Turbo's

Langzaam maar zeker keert de rust wat terug op dit speelveld. Na het dieptepunt op 5,98 wordt schoorvoetend geprobeerd te herstellen richting de Fibo grid op 10,30 tot krap 13,00. De afstand met de SMA lijn mag worden verkleind om daarna zo mogelijk een lagere top te formeren. Dan wordt het natuurlijk echt spannend, want dan krijgen de beren de kans de dalende trend nieuw leven in te blazen. Maar dat is van latere zorg. Eerst de rebound volgen.

**Conditie:** Support.

**Coaching:** een countertrend beweging is interessant voor koopjesjagers. Zij zien hun kansen wel.



**ASMI - Bulls in control**

Bekijk de BNP Paribas Turbo's

Aan turbulentie geen gebrek op dit speelveld. De Corona tik werd rap weggepoetst, er staan inmiddels weer witte candles boven de SMA lijn, alle indicatoren in de plus, de UP status is valide, de bulls goed aan zet. Mogelijk nog wat tegengas door de beer, maar zolang de koers boven 82+ noteert blijft de ondertoon positief en kan de koers aantrekken naar de eerste rode streep die pas op 125+ in het veld ligt.

**Conditie:** Up.

**Coaching:** de grafiek herbergt koopkansen voor trendbeleggers zolang de koers boven afgerond 82,00 noteert.



**ASML - Bulls sterk aan zet**

Bekijk de BNP Paribas Turbo's

Na een pijnlijke tik tot 177+ zijn de bulls inmiddels teruggekeerd boven de SMA lijn. Witte candle deze week, swingteller naar +2, RSI boven de 50-lijn, de UP status zet door. Er is nog de nodige turbulentie, maar het ziet er naar uit dat de bulls willen opstomen naar de recente top op 294+. Daar de conditie opnieuw beoordelen om vast te stellen wat de volgende stap kan worden. Vooralsnog de bulls sterk aan zet.

**Conditie:** Up.

**Coaching:** voor trendbeleggers ziet de grafiek er goed uit. Volatiele rit naar 295 in volle gang.

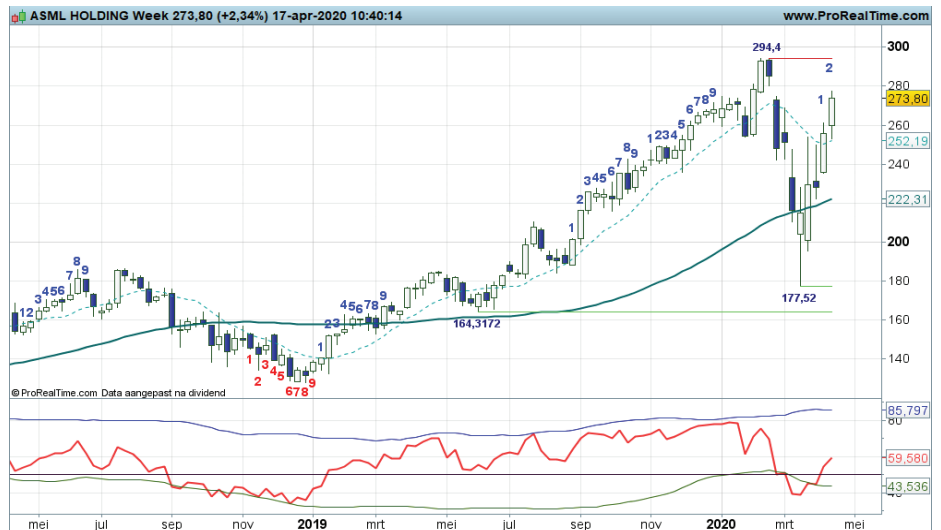

**ASR Nederland - Rebound**

Bekijk de BNP Paribas Turbo's

Ook op dit speelveld een scherpe rebound na de forse berentikken tot 18+ aan toe. De recovery candle van deze week is helaas zwart maar wel met ondersteuning van een positieve swingteller, dus een goeie stimulans om naar de Fibo grid op 25+ tot 30+ op te stomen. De afstand met de SMA mag worden verkleind. We zullen zien waar er binnenkort getopt gaat worden, waarna de kans toeneemt dat de beren weer terugkeren. Nu eerst de verrichtingen van de bulls gadeslaan.

**Conditie:** Support.

**Coaching:** koopjesjagers navigeren bedachtzaam over het veld.

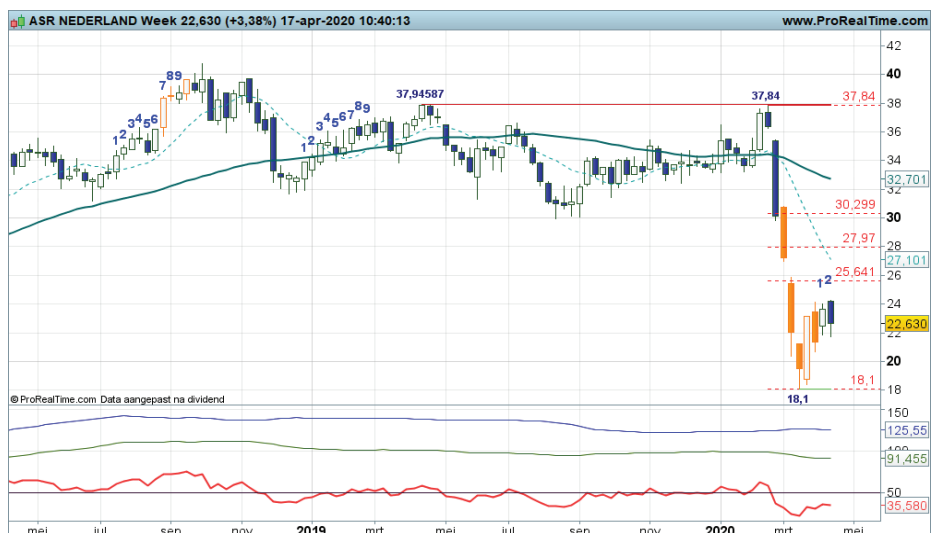

**DSM - Van Support naar UP**

Bekijk de BNP Paribas Turbo's

Het ziet er naar uit dat de pullback ofwel rebound naadloos overgaat in een breakout beweging. De bulls passeren immers de SMA lijn, ondersteund door een positieve swingteller en een RSI die boven de 50-lijn prijkt. De UP status keert terug, de recente dip naar 82+ mag worden gezien als vergissing van de markt, puur charttechnisch beoordeeld. Voor nu bezien of de spelers standhouden boven de gemiddelde lijn om verder op te kunnen stomen naar de 118+ zone.

**Conditie:** Up.

**Coaching:** rebound posities gaan over in breakout posities, een mooie transitie.



**Galapagos - Bulls back in business**

Bekijk de BNP Paribas Turbo's

Dit fonds hoort thuis in het rijtje 'rap herstellend', want zie wat er is gebeurd. Even een uitstapje onder de SMA lijn, maar daarna rap weer noorwaarts met thans alle indicatoren in een plusstand boven de SMA lijn, dus de UP status is valide op het Dashboard. Er is veel ruimte voor een extra aanloop tot 160, maar ook veel opwaarts potentieel tot 252+. Een ruim speelveld derhalve met momenteel de bulls met meer troeven in handen.

**Conditie:** Up.

**Coaching:** trendbeleggers krijgen koopkansen aangereikt



**Heineken - Mooie stierenactie**

Bekijk de BNP Paribas Turbo's

"De afstand met de SMA is te groot, de MRI candles tonen dit aan, dus een significante stap noordwaarts lijkt wel de volgende stap te zijn. Maar eens bezien of de bulls dit binnenkort oppikken door overtuigende witte candles te plaatsen richting de Fibon grid die pas op 82+ zijn eerste lijn heeft", zo meldde ik onlangs. En zie, de tweede witte candle is in de maak met thans de swingteller op +1 en een fraai opkrukkende RSI. Eindelijk een significante rebound richting de Fibon grid. Hup bulls, hou vol!

**Conditie:** Rebound / Support.

**Coaching:** rebound spelers zien hun kansen. Strak navigeren blijft gewenst.



**IMCD - Rebound raakt de SMA**

Bekijk de BNP Paribas Turbo's

Deze week persen de bulls er nog een stevige witte candle uit, waardoor de SMA lijn op 73+ nipt wordt overschreden. Swingteller in rebound stand, de RSI net boven de 50-lijn. Een spannende strijd nu bij de gemiddelde lijn, waar thans het motto speelt 'keren of passeren' voor de bulls. Komende week moet blijken of de bulls daadwerkelijk in staat zijn om boven de SMA te blijven om daarmee een nieuwe uptrend te starten.

**Conditie:** Support.

**Coaching:** rebounders pakken hun punten als blijkt dat de bulls blijven steken rond de SMA lijn.



**ING - Wild gespartel**

Bekijk de BNP Paribas Turbo's

Ook op dit speelveld is bodemvorming gaande als opmaat voor een rebound richting de Fibo zone die op afstand ligt, te weten 6,77 tot 8,35. Vorige week een zwarte candle, deze week mogelijk weer een witte, dus het gaat moeizaam. Hangen en wurgen voor de bulls die alle zeilen moeten bijzetten om te kunnen rebounden. Gezien het charttechnische beeld ligt een recovery toch voor de hand zou je zeggen. Maar eens bezien of de bulls het hiermee eens zijn met overtuigende witte candles.

**Conditie:** Support.

**Coaching:** bescheiden rebound posities zijn gerechtvaardigd.



**Just Eat Takeaway - Positieve overgang**

Bekijk de BNP Paribas Turbo's

De recent gemelde positieve overgangsfase krijgt deze week een mooi vervolg. De bulls prikken immers ruim boven de SMA lijn, de indicatoren stuk voor stuk in de plus, de UP status is terug op het Dashboard. Of is dit een vergissing van de bulls? Komen de beren toch weer terug? Het wordt even oppassen bij de rode streep op 99+ of mogelijk iets lager, daar kan een dubbele top worden geplaatst. Al met al een spannende fase.

**Conditie:** Up.

**Coaching:** koopposities mogen worden aangehouden, wel vinger aan de pols in de 90+ zone.

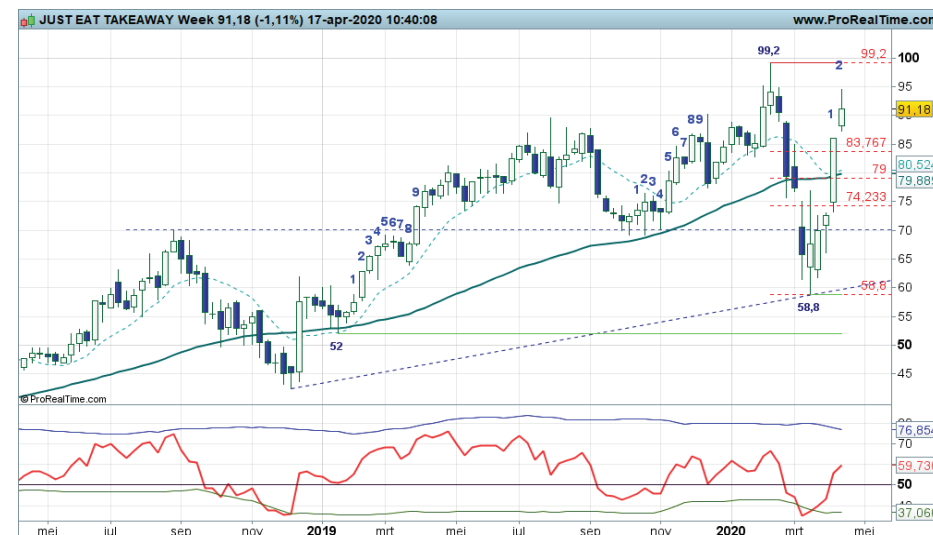



**KPN - Dappere reboundfase**

Bekijk de BNP Paribas Turbo's

Onlangs een uitermate felle berentik, gevolg door een net zo heftige tegenaanval van de stier. Er stond recent zelfs een Bullish Engulfing patroon, dus de rebound werd enthousiast ingezet. Ik heb de Fibo grid ingetekend om te indiceren dat tot 2,36 gerebound kan worden. Daarna zelfs tot 2,60. Deze week een mooi vervolg van de rebound. Voor nu bezien of de bulls volhouden met meer witte candles, of dat reeds topvorming gaat dreigen.

**Conditie:** Support / Rebound.

**Coaching:** countertrend spelers zien hun kansen, zij volgen het stierenpad met belangstelling.



**NN Group - Weer een berentik**

Bekijk de BNP Paribas Turbo's

De toch al moeizame rebound beweging wordt deze week een halt toegeroepen met een Bearish Engulfing patroon. Haperen onder de Fibo grid is een uitermate slecht vooruitzicht. De beren slaan al weer hard toe, de kans op hernieuwde koersdalingen richting de recente paniekbodem op 19+ neem toe. De indicatoren sturen nog wel aan op een recovery, maar charttechnisch oogt het allemaal niet goed.

**Conditie:** Support.

**Coaching:** falende stieren nopen tot terughoudendheid.



**Philips - Einde opluchtingsrally?**

Bekijk de BNP Paribas Turbo's

Een scherpe koersdaling tot aan de groene steunstreep op 26+, gevolgd door een felle opleving richting de SMA lijn. Dat is in het kort wat er thans gaande is. Deze week ook een duit in het zakje door de RSI, dus het zal spannend worden binnenkort. Toppen tegen de SMA lijn of gewoon een crossover? We zullen zien wat de spelers voor ons in petto hebben in deze spannende reboundfase. Gezien het totaalplaatje dreigt er topvorming nipt onder de SMA lijn.

**Conditie:** Support.

**Coaching:** pas op als de lopende rebound opdroogt in de 38-40 zone, want dan wordt immers de trendbreuk gevalideerd.

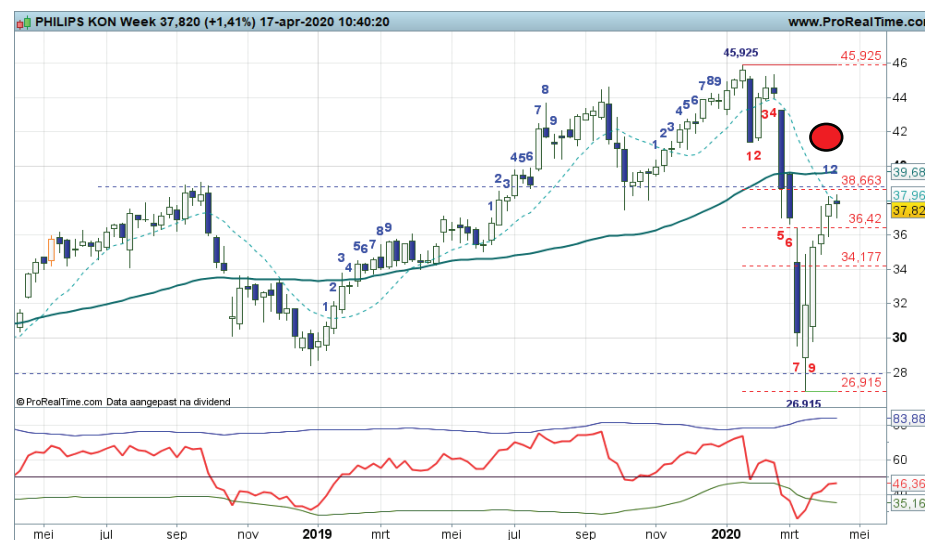

**Prosus - Licht positief**

Bekijk de BNP Paribas Turbo's

De koershistorie is te kort om een verantwoord scenario te schetsen. Het is vooral kijken naar patronen om een pad te kunnen uitstippelen. Dan moet ik constateren dat de koers zich midden in de range bevindt met 46+ als onderlijn en 72+ als bovenlijn. Best wel veel speelruimte voor beer en stier met momenteel iets meer troeven voor de stier. Deze week springt de swingteller naar +2, dus dat helpt de bull weer. Even aanzien wat er verder gaat gebeuren.

*Conditie: charttechnisch neutraal tot licht positief.*

*Coaching: wacht op een duidelijk signaal uit het veld.*



**Randstad - Eindelijk wat herstel**

Bekijk de BNP Paribas Turbo's

Het heeft even geduurd maar nu zijn de bulls toch aan het rebounden om de geleden Corona schade wat te beperken. Opstomen naar de Fibonaci grid op 38+ tot 45+ is thans de opdracht, nu keurig ondersteund door swingteller en RSI. Witte candles zijn wel gewenst om de rebound kracht bij te zetten. Steun op krap 28,00 ligt ver weg, dus de bulls hebben voldoende speelruimte om hun parade uit te breiden. Voor nu bezien of de bulls kunnen doorpakken.

*Conditie: Support.*

*Coaching: help de bulls maar een handje, rebound posities zijn gerechtvaardigd.*



**RELX - V-spike tegen de SMA lijn**

Bekijk de BNP Paribas Turbo's

De grafiek toont een mooie V-spike, ofwel een felle opleving na een forse afstraffing binnen korte tijd. Veerkracht bij de bulls, trampoline sprongen, geef het een naam. Belangrijker is de vraag wat er verder gaat gebeuren nu de SMA lijn op 21+ wordt geraakt. RSI raakt de 50-lijn, nu komt het er op aan, keren of passeren voor de bulls. De kleur en plek van de komende candle moet indiceren voor welke optie de spelers kiezen.

*Conditie: Support.*

*Coaching: bij een zwarte candle tegen de SMA wordt het tijd om rebound posities te verzilveren.*

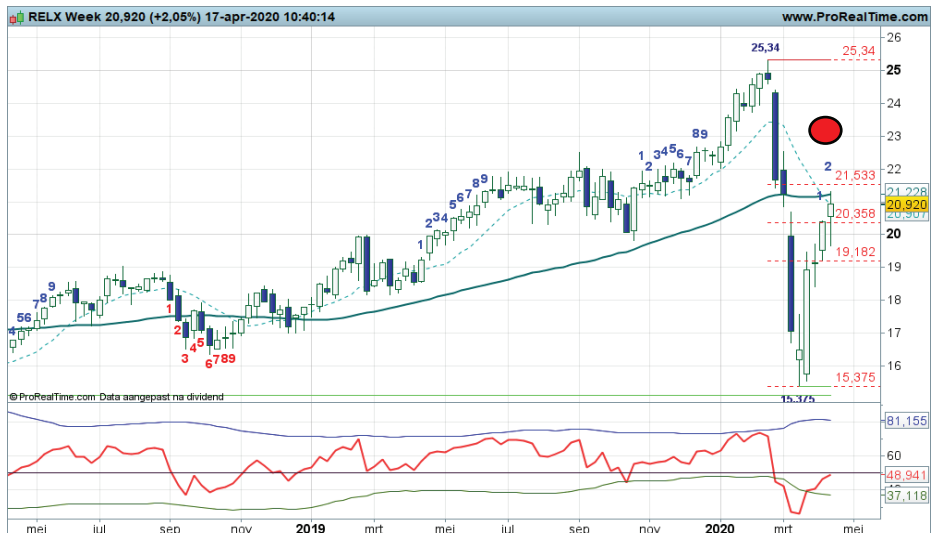

**Royal Dutch Shell - Felle bewegingen**

Bekijk de BNP Paribas Turbo's

Wat een strijd op het RDSHELL veld. Scherpe rebound sprongen door de stier worden afgewisseld door net zo felle berentikken. Per saldo dreigt er topvorming in de Fibon grid, hetgeen de technische conditie geen goed zal doen. Plussen en minnen bij de indicatoren bieden thans geen soelaas, dus het is even aanzien hoe de felle strijd zich verder ontwikkelt. De steun- en weerstandstrepen liggen erg ver weg, dus wat dat betreft is er wel veel speelruimte.

**Conditie:** Support.

**Coaching:** reboundspelers bewaken hun posities zorgvuldig.

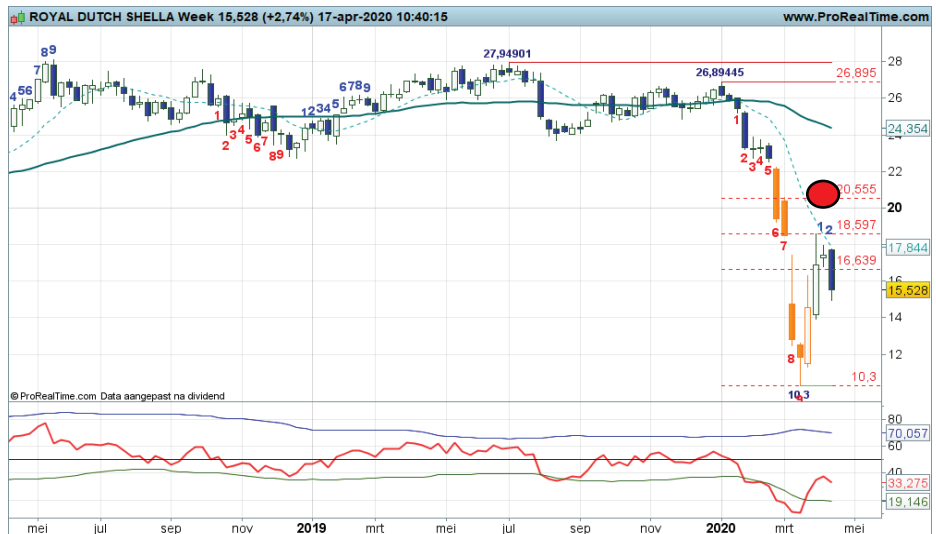

**Unibail Rodamco - Beetje herstel**

Bekijk de BNP Paribas Turbo's

Na de 43+ bodem werd het hoog tijd voor wat herstel teneinde de afstand met de SMA lijn te verkleinen. Vorige week reeds een prima eerste stap, waardoor de extreme overspannenheid wat werd weggepoetst, mede gevoed door de OS-upcross in de RSI. Deze week echter toch weer een stap terug door de bulls. Op zich geen probleem, want zij hebben de ruimte tot 43+, maar witte candles zijn gewenst om de rebound intact te laten. De eerste Fibon ligt op 77+, dat moet toch haalbaar zijn?

**Conditie:** Down.

**Coaching:** anticiperende rebound posities zijn te overwegen.



**Unilever - Weer bij de 50% Fibon lijn**

Bekijk de BNP Paribas Turbo's

Enkele weken terug een grote zwarte candle door de SMA lijn, de start van een breakout beweging. Vervolgens naar niveaus onder 40 waar een bodem is neergezet en thans is de rebound gaande met koersen rond 45+. Kunnen de bulls de pullback doorzetten nu de beroemde 50% Fibon retracement is bereikt? De indicatoren herbergen meer stijgingsruimte, dus meer wit ligt voor de hand. Mocht er daarentegen een zwarte candle verschijnen, dan dreigt er topvorming, dat moge duidelijk zijn.

**Conditie:** Support.

**Coaching:** rebound posities aanhouden zolang de candles wit kleuren.



Wolters Kluwer - En weer gewoon UP

Bekijk de BNP Paribas Turbo's

“Volgende week mogen de bulls aantonen daadwerkelijk boven de SMA te blijven bewegen om daarmee de trendomkeer te bevestigen. Corona is in ieder geval uit de grafiek verjaagd”, zo schreef ik vorige week. En zie, een dappere witte candle met de swingteller op +2 en de RSI nu boven de 50-lijn. De UP status is terug, de bulls mogen de uptrend hervatten door op te stomen naar de 70+ zone. Daar bezien hoe de technische conditie is om een hogere top te kunnen bewerkstelligen.



Conditie: Up.

Coaching: voor trendbeleggers ziet de grafiek er aantrekkelijk uit.

## Chart Navigator - TA Coaching Rubriek

### Emotie en intuïtie

In de afgelopen weken werden beleggers flink op de proef gesteld. Zij moesten hun emoties in de hand houden en hun intuïtie mee laten spelen om te kunnen overleven in de financiële chaos. Wat doet eigenlijk emotie en intuïtie met beleggers? Wat is het eigenlijk?

Laat ik beginnen met een Wikipedia omschrijving van beide begrippen. Een **emotie** is een innerlijke beleving of gevoel als vreugde, angst, boosheid, verdriet dat door een bepaalde situatie wordt opgeroepen of spontaan kan optreden. Emoties zijn subjectieve gevoelens en gaan samen met lichamelijke reacties en gezichtsuitdrukkingen en gedrag. Meest herkenbare emotie bij beleggers is wat dat betreft de ego-strelende vreugde en euforie bij winst en de boosheid, verdriet of zelfs buikpijn bij verlies.

**Intuïtie** is een ingeving, een vorm van direct weten, zonder dat dit beredeneerd is. Hoe vaak slaakt u de kreet “Zie je wel, ik wist het...”. Ook wel een subjectieve aangelegenheid maar mijns inziens met minder reacties en fysieke uitingen dan bij emotie het geval is. Ik zou dit willen samenvatten met de volgende one-liner: “Bij emotie zit je er midden in, bij intuïtie zit je er boven op”.

In de dagelijkse praktijk van beleggen ben je mijns inziens dan ook beter af met intuïtie dan met emotie. Je hebt immers een beleggingsplan, je hebt je eigen spelregels hoe te handelen, je gaat tot op zekere hoogte aanvoelen (direct weten) wanneer je tot actie over kunt of moet gaan, “Discipline en intuïtie gaan hand in hand, emotie en discipline zijn vijanden van elkaar” is hierbij wel van toepassing. Het aangaan van een trade lijkt dan relatief makkelijk, vooral intuïtief en rationeel gestuurd. Maar o wee als een transactie uitstaat, dan krijgt ongewild toch weer de emotie de overhand. Hoe vaak heeft u te vroeg winst genomen en te laat het verlies afgekapt? Hoe vaak geeft u de markt of de analist de schuld van een verliestrade? Kortom, de belegger heeft te dealen met de achtbaan van emotie en ratio, hou dat onder controle, “Winnen is het beheersen van emotie en gevoelens”. Emotie volledig uitschakelen is overigens schier onmogelijk. Uit onderzoek is gebleken dat het ultieme moment van het nemen van welke beslissing dan ook, altijd emotioneel is. Laat dat een schrale troost zijn in de strijd tegen uw eigen emoties. Succes!

### Emotie



Afbeelding 1

### Intuïtie... Het derde oog...



Afbeelding 2

**AMX index - Rebound loopt averij op**

De Midkap beursbarometer heeft natuurlijk ook meegedaan met de Corona breuk met aansluitend een sterk herstel, duidelijk zichtbaar op de grafiek. Maar de rebound ofwel opluchttingsrally loopt averij op gezien het Bearish Engulfing patroon wat deze week mogelijk wordt neergezet. Dit impliceert dat er reeds wordt getopt onder de 1e Fibo retracement op 714, een zwaktebod van de stier. De beren willen hun grip vergroten, zo lijkt het.

**Conditie:** Up.

**Coaching:** strak navigeren als er rebound posities uitstaan, de stieren staan er niet sterk bij.

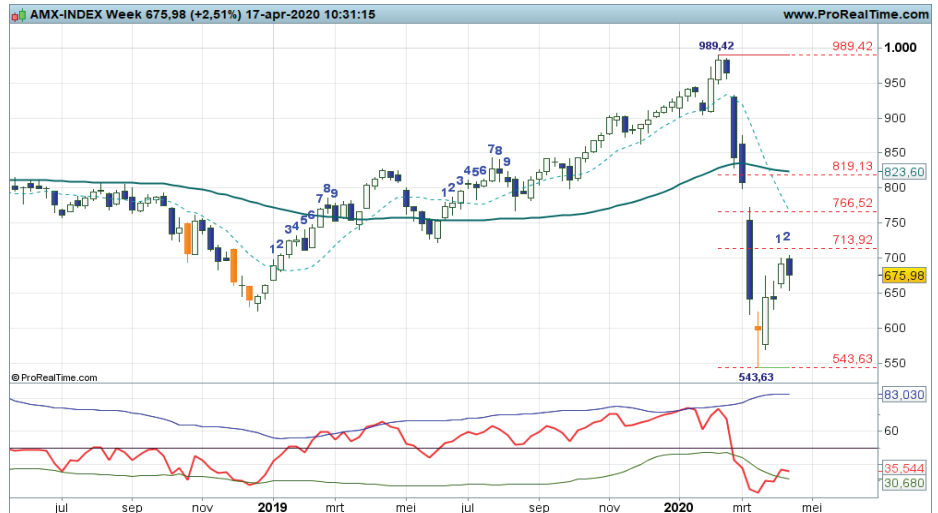

**Altice - Magere opleving**

Na de trendbreuk en breakout tot 2,26 volgde een rebound ofwel pullback richting de SMA lijn om daar te toppen. Maar de pullback verloopt moeizaam, deze week wordt er zo mogelijk een Bearish Engulfing patroon geplaatst en de RSI komt niet boven de OS-lijn. Al met al een verslechtering van de technische conditie, er dreigt een dalende trendfase met lagere toppen en lagere bodems. Niet eerder dan boven 4+ kan het tij keren. Voor nu bezien tot hoever de beren kunnen komen.

**Conditie:** Support.

**Coaching:** rebounders houden de vinger aan de pols, het beeld verslechtert.

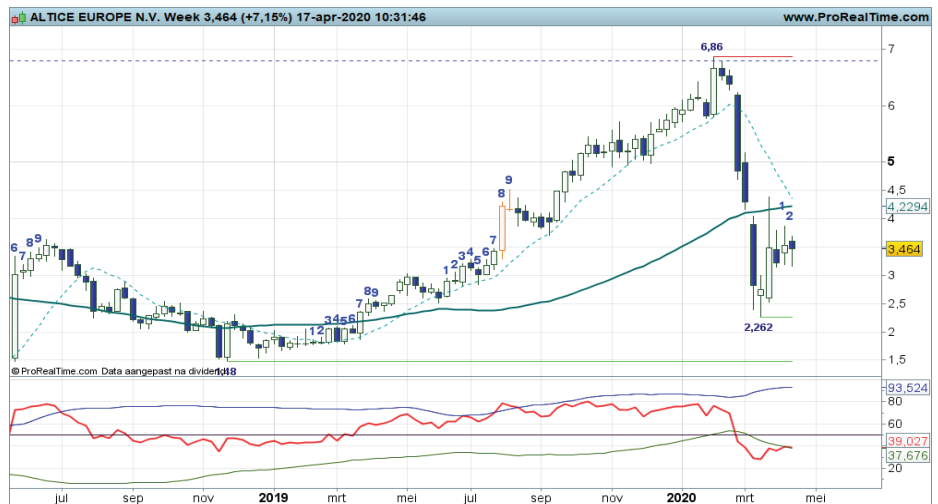

**BESI - Nieuwe uptrend?**

Wat een spanning en sensatie op dit speelveld. De bulls proberen met man en macht boven de SMA lijn te komen om daarmee hernieuwde berendruk af te wenden. De UP conditie lijkt terug te keren op het Dashboard, de V-spike recovery gaat over in een positieve breakout. Maar niet te vroeg juichen, want er kan sprake zijn van enige overshooting. Komende week wederom een witte candle boven de SMA is gewenst.

**Conditie:** Up.

**Coaching:** bij deze voortgang mogen trendbeleggers koopkansen overwegen. Hou rekening met hoge turbulentie.



**Corbion - SMA remt de bull**

Veel turbulentie en volatiliteit, maar minder trend, dat is momenteel gaande op dit speelveld. De strijd speelt zich af nipt onder de SMA lijn met de RSI onder de 50-lijn, maar wel met een positieve swingteller. Een gevarieerde cocktail van technische bevindingen, waaruit niet duidelijk naar voren komt wie overtuigend initiatief zal nemen. Dus dan maar even afwachten en aanzien hoe de strijd zich ontwikkelt.

*Conditie: Support.*

*Coaching: enige treghoudendheid is wel op zijn plaats.*



**Pharming - Keurige rebound**

De rebound die enkele weken terug is gestart, wordt keurig vervolgd, zij het dat er deze week mogelijk een zwarte candle verschijnt. Een kleine smet op de reboundplaat. Swingteller een tandje hoger en de RSI verder richting de 50-lijn, dus verder aantrekken naar de SMA op 1,10+ behoort tot de mogelijkheden. Daar wordt het echt spannend, want dan wordt het een kwestie van 'keren of passeren' voor de bulls. Bovendien wordt dan de Fibonaci grid bereikt.

*Conditie: Support / Rebound.*

*Coaching: rebound posities mogen worden aangehouden. Even oppassen wat er bij 1,10+ gaat gebeuren.*



**SBM Offshore - Pas op voor de beer**

De rebound die vanaf de recente bodem op 9,20 werd ingezet, dreigt op te drogen in de Fibonaci grid met 11,96 als eerste retracement. De RSI krult neerwaarts, de swingteller op +2, het is al met al een matig maar wel wild herstel. Voor nu bezien of de beren hun grip gaan vergroten om daarmee de dalende trend een nieuwe impuls te geven. Terug naar de 9,20 bodem is een haalbare optie.

*Conditie: Support.*

*Coaching: rebounders overwegen hun posities te neutraliseren want de bulls verliezen hun grip in hun countertrend beweging.*

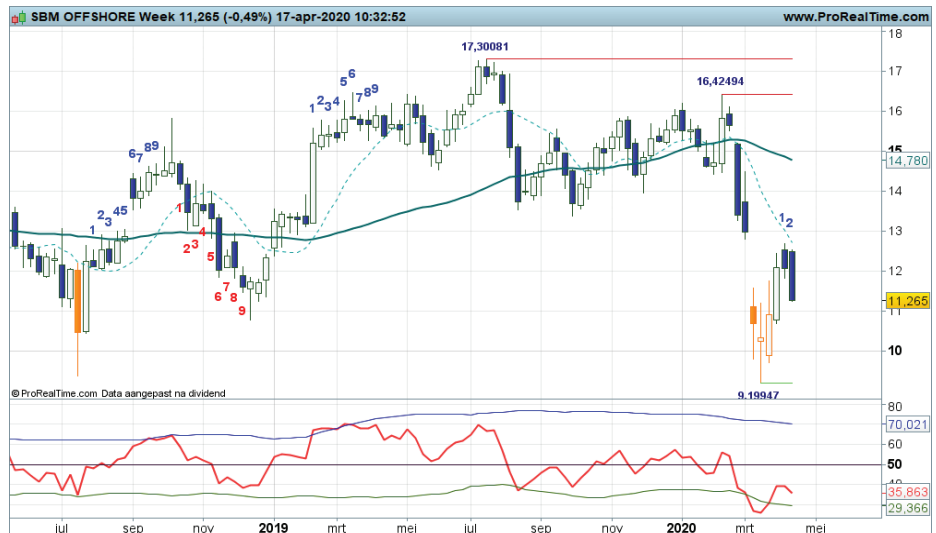

**Colruyt - Volatiele beweging**

Wat een beweging, afstraffing van 66 naar 40+, in één week naar 60, vervolgens weer terug en nu een wat rustiger opmars met een koers rond 55+. Op het Dashboard is de Up conditie valide, swingteller in de plus, RSI bijna overbought en de weerstand op krap 59 in het vizier. Kunnen de bulls verder doorzetten, dat zal de grote vraag zijn. Bij zwarte candles ligt in ieder geval enige terugval richting circa 50+ op de loer.

**Conditie:** Up.

**Coaching:** bij zwarte candles wellicht wat winst nemen.



**Econocom - Klassieker**

Deze mag in het TA boek. Lagere top onder de SMA, neerwaartse doorbraak van de steun en nu een pullback terug naar de steun die samenvalt met de daily SMA en 50% Fibonacci zone die je ook zonder hem in te tekenen zo ziet liggen. Het is bijna te mooi om waar te zijn, toch? Even wakker blijven dus met zijn allen en terug naar de realiteit. De supportconditie is valide, het herstel heeft ruimte tot de oude bodemzone op 2+, daar eerst maar eens zien hoe de strijd uitpakt.

**Conditie:** Support

**Coaching:** bij verkoopdruk rond de oude bodems wellicht wat winst nemen.



**Umicore - Midden op het veld**

Ja, en nu? Na de zweepslag van 49,28 naar 27,18 en terug naar 38+, staat de koers nu midden op het speelveld vlak boven het weekly koersgemiddelde en net onder de dalende daily SMA. Een afwachtende houding van beer en stier, maar eigenlijk is het eenvoudig waar de krijtstrepen liggen. Bij meer zwart en verkoopdruk is onder 35 een afdaling richting 30 aannemelijk. Boven 38 zie ik ruimte tot krap 41 waar het eerste hobbeltje ligt. Nu aanschouwen wie de leiding pakt.

**Conditie:** (Correctie) Neutraal

**Coaching:** even aanzien wie de leiding pakt.

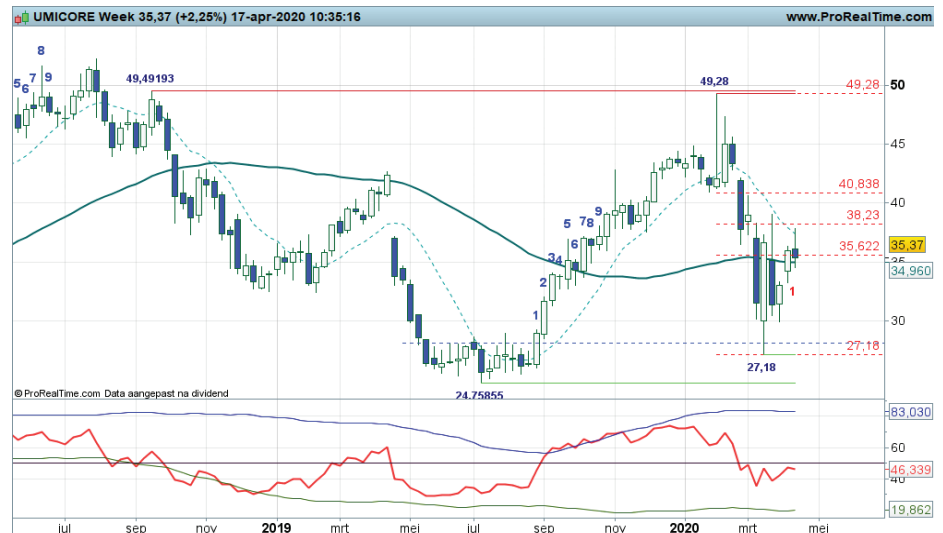

**EUR/USD - Rommeltje**

Bekijk de BNP Paribas Turbo's

Van 1,1500 terug naar 1,0650 in twee weken tijd, met een rap herstel richting de SMA op 1.11+. Daar werd weer wat verkoopdruk zichtbaar in de Euro en prompt noteert de koers alweer rond 1.0850. De indicatoren noteren afwisselend in de plus en de min, al blijft spanningsmeter RSI rond de 50 zone aanmodderen. Het zou mij niet verbazen als de markt voorlopig onstuimig blijft, maar we zullen zien. Al met al is het dus zaak om de EUR/USD kritisch te blijven volgen.

**Conditie:** Down/Support

**Coaching:** offensieve spelers pakken korte ritjes, wellicht is de dagkaart beter geschikt.



**GBP/USD - Dynamische weerstand**

Bekijk de BNP Paribas Turbo's

Na de neerwaartse doorbraak en de val richting 1.1411 volgde een sterk herstel. Inmiddels is het voormalige uitbraakpunt bereikt rond 1.27/2800. Daar ligt tevens de licht dalende SMA. Het lijkt op de traditionele pullback die nu opdroogt rond het koersgemiddelde. Een tik terug richting 1.2000 zou dan ook niet misstaan op de dagkaart. Toch kijken we maar niet te ver vooruit. In valutaland kan het immers raar lopen en de vola blijft hoog. Voor nu de huidige Support conditie dus kritisch volgen. Boven 1,27 ligt 1,32 als koersdoel op de kaart.

**Conditie:** Support

**Coaching:** reboundspelers blijven kritisch hun posities volgen.



**Euro-Bund future - Hervatting uptrend?**

Bekijk de BNP Paribas Turbo's

Dikke zwarte candles markeren de afdaling van de top op 179,31 naar de steun op 167,40. Charttechnisch uiteraard mooi dat de steunzone als referentiepunt diende voor kopers. De bulls veerden even op vanaf 167,52, maar de afgelopen twee weken kleurde alles weer zwart. De koers hangt nu boven de SMA zone en lijkt alweer een prachtig steunpunt. De bulls laten zich deze week dan ook weer zien getuige de witte candle die gevormd wordt.

**Conditie:** Support.

**Coaching:** trendbeleggers krijgen kansen bij witte candles.

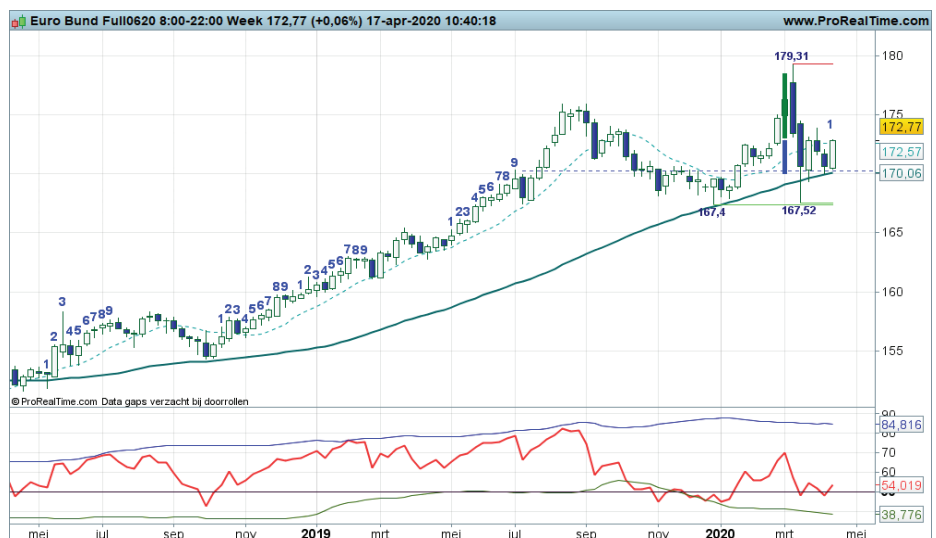



**Goud - 1.800 binnen bereik**

Bekijk de BNP Paribas Turbo's

De afgelopen weken is er veel turbulentie in de Goudprijs zichtbaar. De 1.800 is bijna aangetikt deze week nadat eerder een bodem werd geplaatst op 1.474. Kan de markt dit vasthouden? De topzone op 1.700+ is daarbij van belang, die moet in stand blijven. In de RSI is wat uitputting zichtbaar in verband met de negatieve divergentie. Voor nu gaan de bulls echter nog aan de leiding.

**Conditie:** Up.

**Coaching:** een lastig speelveld dat vraagt om een strenge regie van posities. Behoudende spelers kunnen overwegen aan de zijlijn te blijven.



**Zilver - Retest 15,00**

Bekijk de BNP Paribas Turbo's

Gedurende twee weken zorgde de oude steun rond 15 voor wat weerstand, maar vorige week duwde de markt er toch opwaarts doorheen. Ook nu is echter weer verkoopdruk zichtbaar en wel rond 16, getuige de doji die in de maak is op de weekgrafiek, net onder de pre-corona bodem van begin maart. De swingteller staat in de plus, dus de Support conditie is valide op het Dashboard. Wellicht volgt nu nog een test van de zone rond 15 als steun. Al met al blijft de volatiliteit hoog. Een strakke navigatie is geen overbodige luxe.

**Conditie:** Support.

**Coaching:** het speelveld is onstuimig, korte ritjes zijn wellicht mogelijk op een kleiner timeframe.



**BrentOil future - Moeizaam**

Bekijk de BNP Paribas Turbo's

Vooralsnog blijft de bodem van 2016 rond 23+ in stand. De RSI hapert en de candle kleurt zwart deze week. Voorlopig draait de swingteller nog niet in de plus, dus de Support conditie is verder weg dan aanvankelijk gedacht. Er ligt ruimte voor een herstel richting circa 45, rond de oude bodem van eind 2018, maar dan moeten de bulls zich wel weer snel laten zien.

**Conditie:** Down

**Coaching:** Moeizaam speelveld. Een positie aan de zijlijn is gerechtvaardigd.



# Wie is Nico Bakker?

Ik ben technisch analist met visuele analyse ofwel chart reading als specialisatie, waarbij ik op een eigen specifieke wijze naar markten en koersontwikkelingen kijk. Ik doe veel research op dit gebied, geef trainingen en workshops en besteed veel tijd aan kennisoverdracht. Dit laatste doe ik vooral aan de hand van columns, commentaren en analyses op bekende beleggings-websites. Daarnaast mag ik regelmatig spreken op seminars en congressen en kunt u mij zien op web-TV en zelfs volgen via Twitter (TheDailyTurbo).

Ik benader de technische analyse vanuit een 'visionairs' oogpunt. Ik probeer het beleggingslandschap met mijn Dashboard Beleggen in kaart te brengen en actieve beleggers te wijzen op kansen en bedreigingen. Een belegger bepaalt zelf wat hij met mijn informatie doet. Als er dan een mooi rendement gehaald kan worden, is mijn missie geslaagd. Ik speel daarbij niet een rol als trader, maar als coach. In mijn rol als coach staat denken en handelen in termen van waarschijnlijkheden centraal. Anders gezegd, het definiëren van scenario's is de basis voor een verantwoorde beleggingsbeslissing. Visies herzien als de markt daar aanleiding voor geeft is dan ook een discipline die niet mag ontbreken.

Naast marktbeelden schetsen en routes uitzetten, gaat mijn belangstelling ook uit naar de Behavioral Finance, ofwel allerlei psychologische valkuilen en vaardigheden die bij beleggen een rol spelen. Met diverse uitspraken en beeldspraken geef ik in presentaties en workshops aan hoe emotie en discipline als rode draad tussen de oren van beleggers loopt. Ik heb mee mogen helpen de technische analyse in Nederland een gezicht te geven en dat geeft mij veel voldoening. Ik probeer nog steeds op eigen wijze vernieuwingen en andere inzichten over het voetlicht te brengen, in de veronderstelling dat u daar als actieve belegger

uw voordeel mee kan doen.

Kijk op [www.bnpparibasmarkets.nl](http://www.bnpparibasmarkets.nl) voor Technische Conditie's, Turbo Tijd Setups, dagelijkse Coaching Video's, TA aanbevelingen en Breaking News, en op [twitter.com](https://twitter.com/TheDailyTurbo) met naam TheDailyTurbo. Dan verliest u mij geen seconde uit het oog.....

## Chart Navigator.....achter de schermen

Als belegger wilt u weten hoe het beleggingslandschap eruit ziet. U wilt weten, als u het Damrak overziet, hoe de bulls en bears gemutst zijn. U wilt weten waar significante steun- en weerstandpunten liggen, ofwel cruciale navigatieniveaus. Ik noem dit ook wel kantelpunten, potentiële draaipunten in de markt. Vervolgens is het natuurlijk raadzaam om inzicht te hebben in de route die u als belegger kunt afleggen, ofwel wat geeft het Dashboard aan signalen af?

In mijn wekelijkse nieuwsbrief Chart Navigator omschrijf ik van veel financiële titels de technische conditie, afgeleid van subjectieve en objectieve bevindingen die de weekgrafiek en enkele indicatoren prijsgeven. Ik bekijk de markten en fondsen met een min of meer vaste markt lens, om u als belegger door het financiële landschap te coachen. Naast de informatie in deze nieuwsbrief presenteer ik aanvullende technische bevindingen, tips en suggesties op de website [www.bnpparibasmarkets.nl](http://www.bnpparibasmarkets.nl). De Chart Navigator vervult ook een rol als vraagbaak. Interessante onderwerpen, uitspraken, patronen, beeldspraken en indicatoren uit de technische analyse passeren de revue.



## Chart Navigator gratis abonnement

Wilt u een gratis abonnement op de Chart Navigator? Ga naar [www.bnpparibasmarkets.nl](http://www.bnpparibasmarkets.nl).

## bnpparibasmarkets.nl

Nico Bakker ([www.nicoprakker.nl](http://www.nicoprakker.nl)) is directeur/eigenaar van BTAC Visuele Analyse en als zelfstandig consultant gelieerd aan BNP Paribas S.A. ([www.bnpparibasmarkets.nl](http://www.bnpparibasmarkets.nl)). Wouter de Boer is medewerker van BTAC.

De informatie in deze publicatie is niet bedoeld als individueel beleggingsadvies of als een individuele aanbeveling tot het doen van bepaalde beleggingen. Iedere belegging die u overweegt, dient u te toetsen aan uw persoonlijk beleggersprofiel of te bespreken met uw beleggingsadviseur. De waarde van uw beleggingen kan fluctueren. In het verleden behaalde resultaten bieden geen garantie voor de toekomst. De standpunten en vooruitzichten van Bakker dan wel De Boer geven diens technische mening weer over het betreffende item in de hoedanigheid van technisch analist en consultant. De beloning van BTAC, Bakker of De Boer staat/ stond/ zal niet direct of indirect in relatie (staan) met zijn specifieke aanbevelingen of standpunten in deze publicatie.

Op het moment van schrijven heeft Nico Bakker en/of Wouter de Boer van BTAC in privé dan wel zakelijk mogelijk een long of short positie in een van de onderliggende waarden zoals beschreven in dit document dan wel financiële instrumenten die hier aan zijn gerelateerd. Er kan tevens sprake zijn van indirecte deelnemingen via beleggingsfondsen, pensioenfondsen en/of kapitaalverzekeringen waarin wordt belegd en waar hij of andere medewerkers van BTAC geen invloed hebben op het beleggingsbeleid. Verder zijn er geen andere potentiële belangenconflicten bekend.

Deze aanbevelingen zijn niet opgesteld overeenkomstig de wettelijke voorschriften ter bevordering van de onafhankelijkheid van onderzoek op beleggingsgebied en zijn evenmin onderworpen aan een verbod om al vóór de verspreiding van onderzoek op beleggingsgebied te handelen.



**BNP PARIBAS**

**De bank voor een wereld in verandering**