



**TA: Chart Navigator
MARKETING**

Meer informatie
Ga naar
www.bnpparibasmarkets.nl
of bel 0900 MARKETS
(0900 6275387; lokaal tarief)
X / Twitter: @TheDailyTurbo

Wat een spanning en sensatie op de aandelenmarkten en aanpalende speelvelden, aan turbulentie geen gebrek, wat een koerszweepers! De spelers spelen een **“Volatiel spel”**, het wordt beleggers niet makkelijk gemaakt. Moet je bij forse koersuitslagen nu aankopen doen, of juist uitstappen? Of is een zijlijnpositie de beste optie? Mijn advies is, check de chart, want die herbergt de toekomstige route van beer en stier.

Vrijdag 18 april a.s. zal er geen Chart Navigator worden gepresenteerd.

AEX-Index® - Revanche actie van de bulls



Er wordt een heftig actie-reactie spel gespeeld door beer en stier. Vorige week een flinke berentik, deze week een sterke reactie van de stier. Enorme lange candles, flinke koersuitslagen dus. Formeel kan een pullback van start gaan richting de SMA lijn rond 900, mede gevoed door de RSI die met een OS-UP cross dreigt. Voor rebounders wellicht een spannende propositie, trendbeleggers kunnen even adem halen. Hou rekening met zo mogelijk nog flinke turbulentie, welke actie u ook overweegt.

Inhoud Chart Navigator

Indices	P. 2
AEX® Hoofdfondsen	P. 4
TA Coaching Rubriek	P. 12
Selectie Midkapfondsen	P. 13
Turbo Titels België	P. 15
Valuta - Obligaties	P. 16
Grondstoffen	P. 16

Wilt u reageren?

Heeft u opmerkingen, vragen, suggesties, aanvullingen, wilt u reageren? Doe dit dan door een email te sturen naar:

markets@bnpparibas.com

De RealTime grafieken in deze editie zijn bijgewerkt op de ochtend van de publicatie. De weekslotkoers kan de definitieve weekcandle en het bijbehorende scenario wijzigen.

Analyses en coaching:

Nico P.R. Bakker
X / Twitter: @TheDailyTurbo
www.bnpparibasmarkets.nl

Bekijk de BNP Paribas Turbo's



De bank voor een wereld in verandering

De waarde van uw belegging kan fluctueren. In het verleden behaalde resultaten bieden geen garantie voor de toekomst. Turbo's zijn complexe instrumenten en brengen vanwege het hefboomeffect een hoog risico mee van snel oplopende verliezen. 7 op de 10 retail beleggers verliest geld met de handel in turbo's. Het is belangrijk dat u goed begrijpt hoe turbo's werken en dat u nagaat of u zich het hoge risico op verlies kunt permitteren.

BEL20 Index - De bulls tonen veerkracht

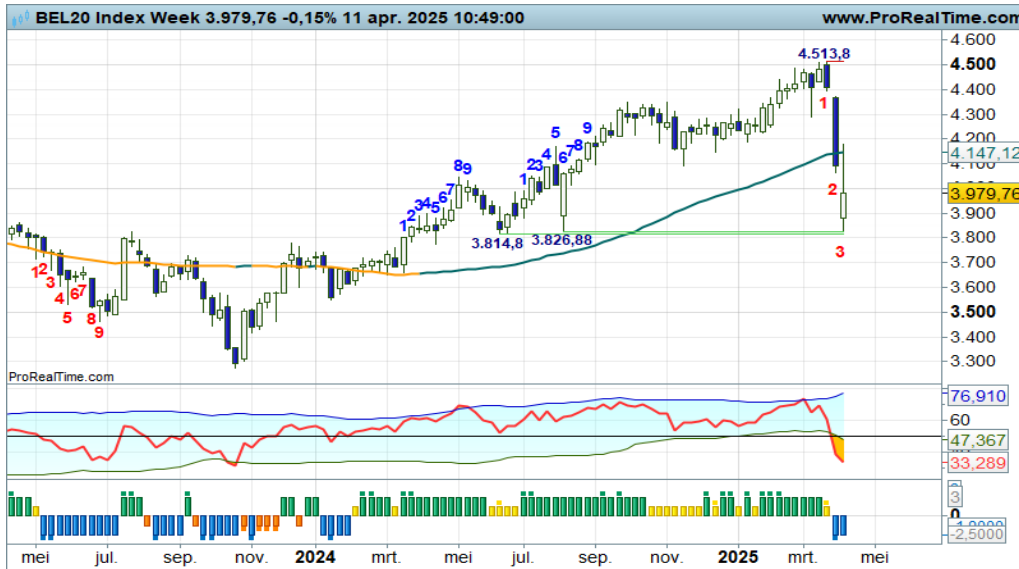

Heftige turbulentie, met deze week de bulls aan zet in reactie op de recente forse berentikken. Maar zij moeten de SMA lijn rond 4.150 oversteken om een dalende trendfase af te wenden. Voor nu dan ook bezien of dat gaat lukken in de komende weken. Reboundposities strak bewaken, want de beren laten zich niet makkelijk verjagen.

[Bekijk de BNP Paribas Turbo's](#)

DAX® index - Heftige strijd bij de SMA-lijn, de bulls willen overleven

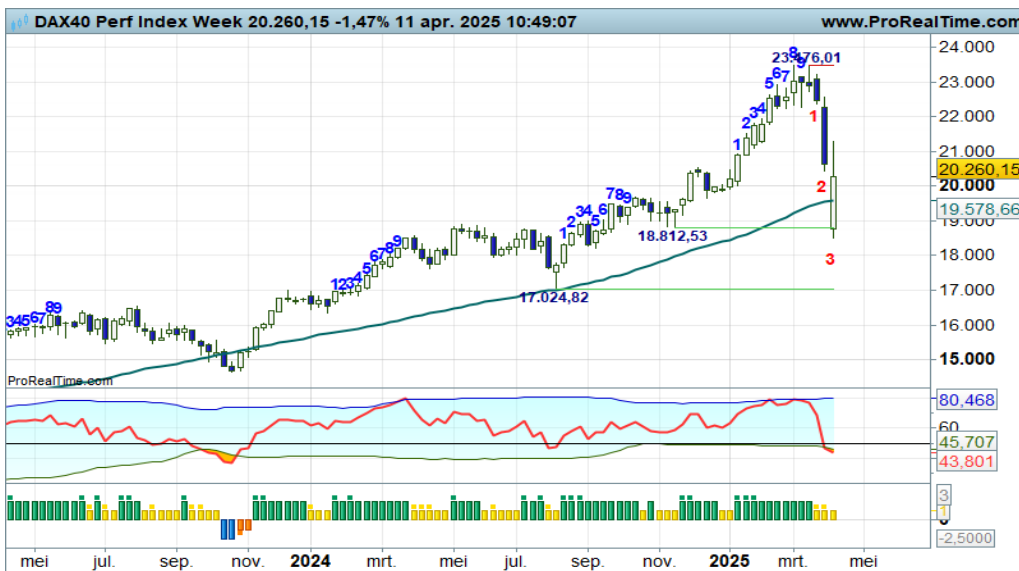

De recent ingezette correctie wordt met een zeer solide witte candle afgerond, zo lijkt het. Met deze voortgang houden de bulls de trend ternauwernood intact en is een hernieuwde opmars naar de eerste rode streep rond 23.4761 een aannemelijk scenario. Charttechnisch zijn er hernieuwde Turbo Long kansen.

[Bekijk de BNP Paribas Turbo's](#)

EUROSTOXX50® index - Volatil koersritme



Ook op dit speelveld heftige turbulentie met deze week een uitermate zwieperige candle. Formeel is er sprake van een negatieve overgangsfase, dus nog maar even aan de zijlijn wachten totdat duidelijk wordt wat de spelers verder van plan zijn.

[Bekijk de BNP Paribas Turbo's](#)

De waarde van uw belegging kan fluctueren. In het verleden behaalde resultaten bieden geen garantie voor de toekomst. Turbo's zijn complexe instrumenten en brengen vanwege het hefboomeffect een hoog risico mee van snel olopende verliezen. 7 op de 10 retail beleggers verliest geld met de handel in turbo's. Het is belangrijk dat u goed begrijpt hoe turbo's werken en dat u nagaat of u zich het hoge risico op verlies kunt permitteren.

NASDAQ index - Felle berentikken en ferme stierenstoten



Wat een turbulentie en wild gespartel!. Vorige week een flinke berendreun, deze week een gigantische stierensprong, zelf als Bullish Engulfing patroon. Het kan verkeren.... Maar even bezien hoe de strijd zich verder ontwikkelt, nu is het koersritme veel te wild om een verantwoord scenario te schetsen.

[Bekijk de BNP Paribas Turbo's](#)

S&P500 index - Veerkracht bij de bulls



Het was uitzien naar een pullback om een mogelijke downtrend te valideren. Niet wetende dat dit deze week zou gebeuren met een zeer solide witte candle. Het getuigt van enorme turbulentie op het veld, wat een wild koersritme! Maar hoe nu verder? Eerst de storm maar eens laten luwen, dan bezien of een mooi scenario opgetuigd kan worden.

[Bekijk de BNP Paribas Turbo's](#)

NIKKEI 225 index - Negatieve overgangsfase met kans op bodemvorming



De beren slaan heftig om zich heen met deze week een forse MRI candle in swing -8 en de RSI onder de OS-lijn. Dit laatste indiceert dat een rebound aanstaande is richting de SMA lijn, een terugtest om een mogelijke trendomkeer te valideren. Turbo Short posities mogen worden aangehouden, maar blij alert als er een witte candle of open MRI candle verschijnt.

[Bekijk de BNP Paribas Turbo's](#)

De waarde van uw belegging kan fluctueren. In het verleden behaalde resultaten bieden geen garantie voor de toekomst. Turbo's zijn complexe instrumenten en brengen vanwege het hefboomeffect een hoog risico mee van snel olopende verliezen. 7 op de 10 retail beleggers verliest geld met de handel in turbo's. Het is belangrijk dat u goed begrijpt hoe turbo's werken en dat u nagaat of u zich het hoge risico op verlies kunt permitteren.

ABN Amro Bank - Correctie in volle gang, bulls tonen wel veerkracht

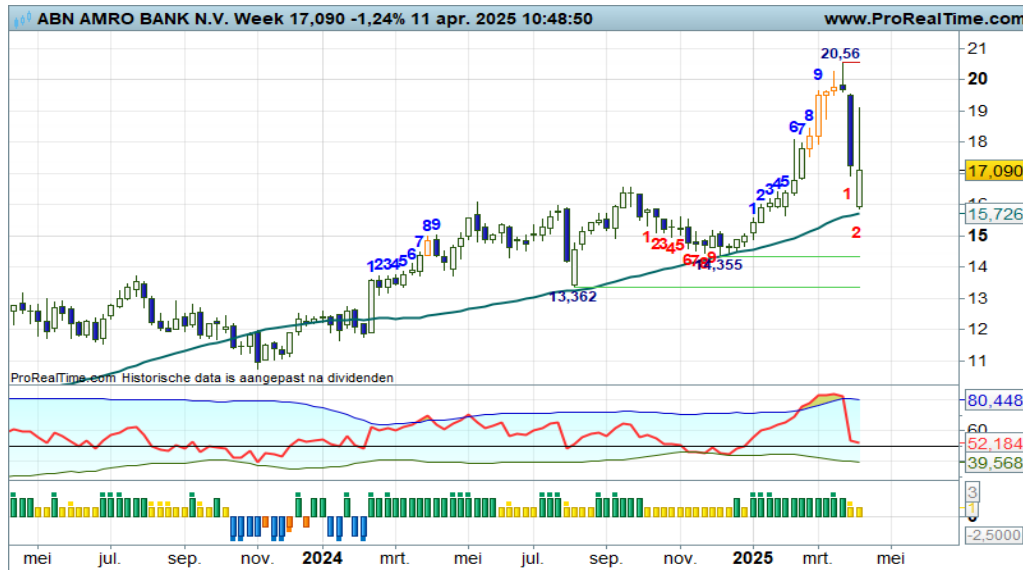

“Het wordt tijd voor wat correctie, maar dan zal er toch een zwarte candle moeten verschijnen. Dan is het tijd voor wat winstnemingen. Blijf alert trendbeleggers!”, zo schreef ik onlangs. En zie, vorige week een forse zwarte candle, maar deze week al weer veerkracht bij de bulls vanaf de SMA lijn. Bodenvorming op de juiste plek? Volgende week graag bevestiging.

[Bekijk de BNP Paribas Turbo's](#)

Adyen - De bulls veren op vanaf de groene streep

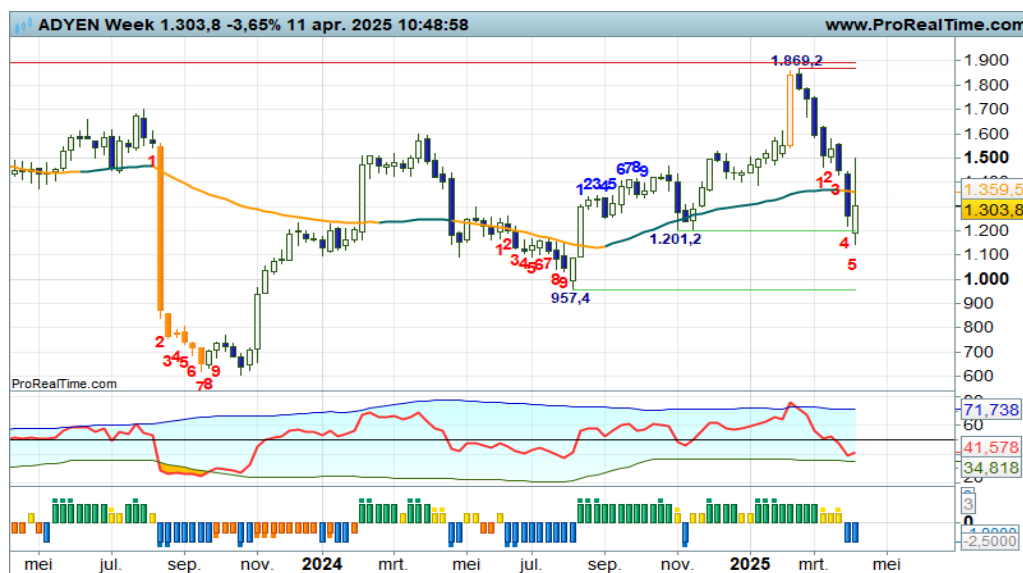

“Eerst een afkoeling, om daarna de trend te vervolgen, dat is een aannemelijk scenario. De zwarte candle van deze week en de dreigende OB downcross mogen aanleiding zijn om koopposities te verkleinen of zelfs te neutraliseren”, zo schreef ik onlangs. Dit scenario is nog valide, zij het dat er nu sprake is van een negatieve overgangsfase. De koers moet boven de SMA worden gedrukt om een trendomkeer af te wenden.

[Bekijk de BNP Paribas Turbo's](#)

Aegon - Wat een achtbaan!

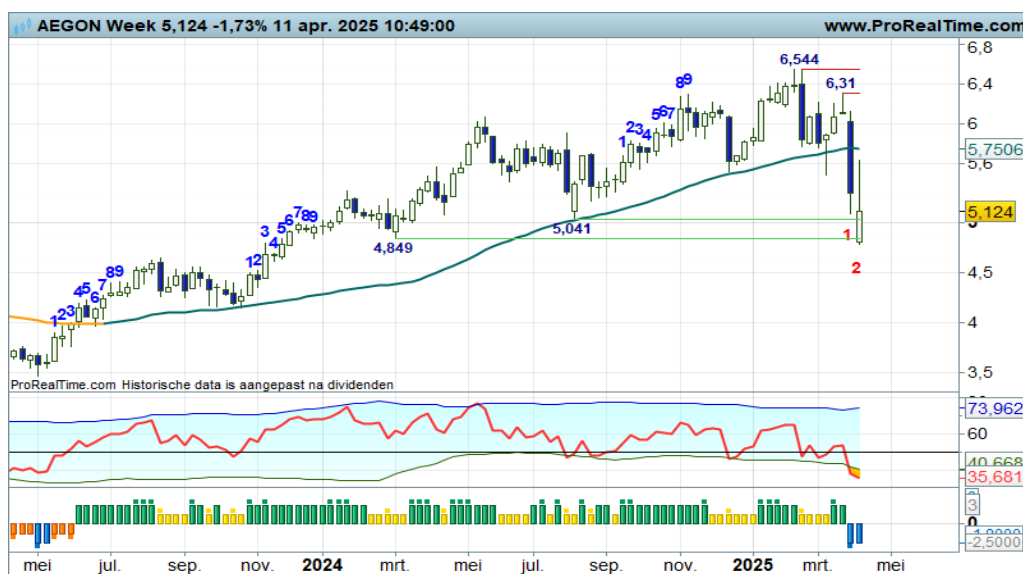

“Een forse zwarte candle, alle indicatoren in de min, een negatieve overgangsfase, maar ook de RSI met een OS reading. Overdreven berendruk? Volgende week dan maar weer een witte candle?”, zo luidde vorige week mijn commentaar. En ja, de witte candle staat er, het bevestigt het hoge achtbaangehalte, wel interessant en spannend voor rebounders, succes!

[Bekijk de BNP Paribas Turbo's](#)

De waarde van uw belegging kan fluctueren. In het verleden behaalde resultaten bieden geen garantie voor de toekomst. Turbo's zijn complexe instrumenten en brengen vanwege het hefboomeffect een hoog risico mee van snel olopende verliezen. 7 op de 10 retail beleggers verliest geld met de handel in turbo's. Het is belangrijk dat u goed begrijpt hoe turbo's werken en dat u nagaat of u zich het hoge risico op verlies kunt permitteren.

Ahold - Sterke trendfase, maar wel eerst een normale correctie



Al geruime tijd houden de bulls een sterke serie hogere toppen en hogere bodems in stand, waarbij een recente top als nieuwe bodem wordt geaccepteerd. Maar deze week moeten ze toch een stap terug doen, enige vermoeidheid slaat toe. Geen probleem, gewoon een extra aanloop om daarna de trend te vervolgen, zo luidt het meest waarschijnlijke scenario. De RSI stuurt al weer aan op bodemvorming.

[Bekijk de BNP Paribas Turbo's](#)

Akzo Nobel - Berendruk houdt aan



“De lange zwarte candle van deze week gooit roet in het eten, de beren vergroten hun druk, zij het dat er nog wel sprake is van een grillige serie hogere toppen en hogere bodems. Maar even vanaf de zijlijn toekijken wat er verder gaat gebeuren”, zo schreef ik vorige week. Deze week doen de beren er een schepje bovenop. Geen groene strepen in de buurt, wacht maar op bodemsignalen voor reboundkansen.

[Bekijk de BNP Paribas Turbo's](#)

Arcelor Mittal - Stevige correctie tot nipt onder de SMA lijn

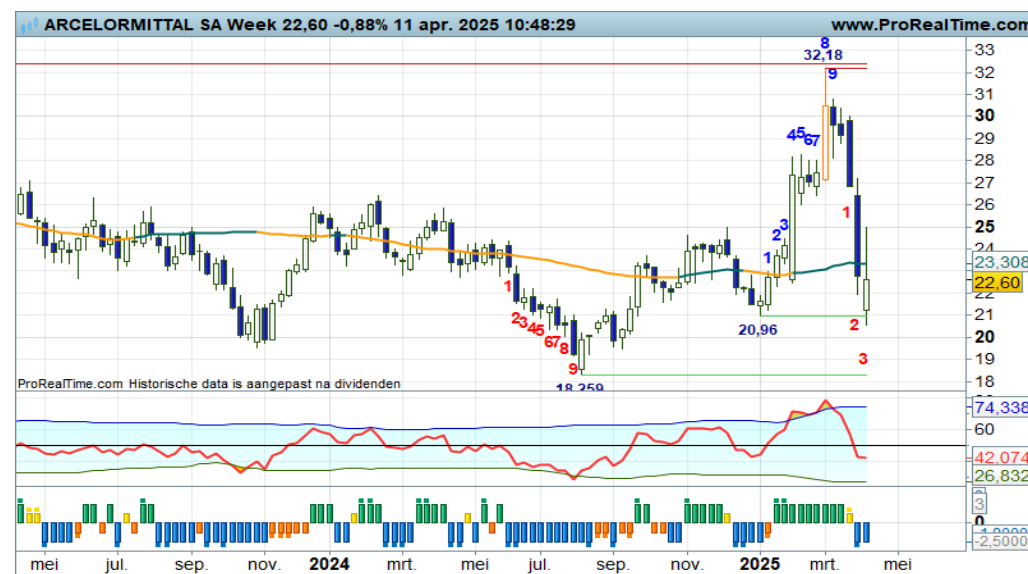

“De afkoeling kan aanhouden tot aan de SMA op 23+. Dan kunnen bodemstampers weer in actie komen om de trend een nieuwe impuls te geven. Wacht op wit voor koopkansen”, zo schreef ik vorige week. Welnu, de correctie schoot iets te ver door zo te zien, maar de bulls zetten deze week de aanval in vanaf de steunstreep op 20,96. Een spannende propositie voor rebounders en koopjesjagers.

[Bekijk de BNP Paribas Turbo's](#)

De waarde van uw belegging kan fluctueren. In het verleden behaalde resultaten bieden geen garantie voor de toekomst. Turbo's zijn complexe instrumenten en brengen vanwege het hefboomeffect een hoog risico mee van snel olopende verliezen. 7 op de 10 retail beleggers verliest geld met de handel in turbo's. Het is belangrijk dat u goed begrijpt hoe turbo's werken en dat u nagaat of u zich het hoge risico op verlies kunt permitteren.

ASMI - Sentiment nog negatief, maar het wordt tijd voor een rebound

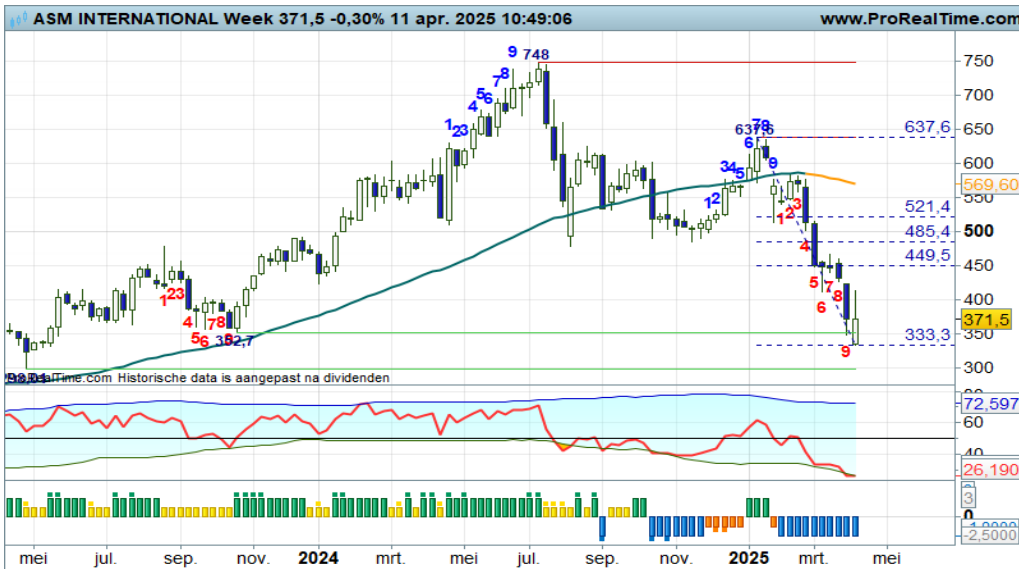

De beren hebben al wekenlang de regie in handen, maar het wordt nu tijd dat de bulls weer in actie komen. Vorige week immers swing -9 op het bord, deze week een witte candle in de maak rond de groene steunstreep op 352 en een OS-UP cross bij de RSI. De Fibo grid indiceert een rebound richting 450 tot 520. Mooie kans voor koopjesjagers, aldus de coach.

[Bekijk de BNP Paribas Turbo's](#)

ASML - Dalende trend wordt onderbroken



Binnen de dalende trend willen de bulls proberen op te veren vanaf de groene steunstreep, getuige de witte candle van deze week. Een dappere actie om verloren terrein terug te winnen. Maar er moet meer gebeuren om de trend te keren. Boven 750+ kan er pas een uptrend starten. Maar goed, eerst maar eens profiteren van een mogelijke rebound naar 750, zo meldt de coach.

[Bekijk de BNP Paribas Turbo's](#)

ASR Nederland - Bulls in rap tempo omhoog, wat een veerkracht!



De dreigende correctie waar ik vorige week over schreef wordt met een forse witte candle ongedaan gemaakt, zo lijkt het. In een rap tempo wordt de trend vervolgd, nog niet bevestigd door de swingteller. Turbo Long posities mogen charttechnisch gezien worden aangehouden en uitgebreid. Wel even oppassen wat er bij de rode streep rond 54+ gaat gebeuren. Hou rekening met aanzwellende turbulentie.

[Bekijk de BNP Paribas Turbo's](#)

De waarde van uw belegging kan fluctueren. In het verleden behaalde resultaten bieden geen garantie voor de toekomst. Turbo's zijn complexe instrumenten en brengen vanwege het hefboomeffect een hoog risico mee van snel olopende verliezen. 7 op de 10 retail beleggers verliest geld met de handel in turbo's. Het is belangrijk dat u goed begrijpt hoe turbo's werken en dat u nagaat of u zich het hoge risico op verlies kunt permitteren.

BESI - Beren aan zet, waar wordt er binnenkort gebodemd?



Een nerveus koersverloop, stevige candles illustreren dit. De beren voeren hierbij de regie, ondersteund door alle indicatoren in een minstand. Voorsnog genieten Turbo Short posities de voorkeur, bij signalen van bodenvorming mogen koopjesjagers in actie komen. Deze week mogelijk een poging hiertoe gezien de witte candle in de maak. Het oogt allemaal erg broos, dus blijf alert.

Bekijk de BNP Paribas Turbo's

DSM - Firmenich - Beren houden hun grip

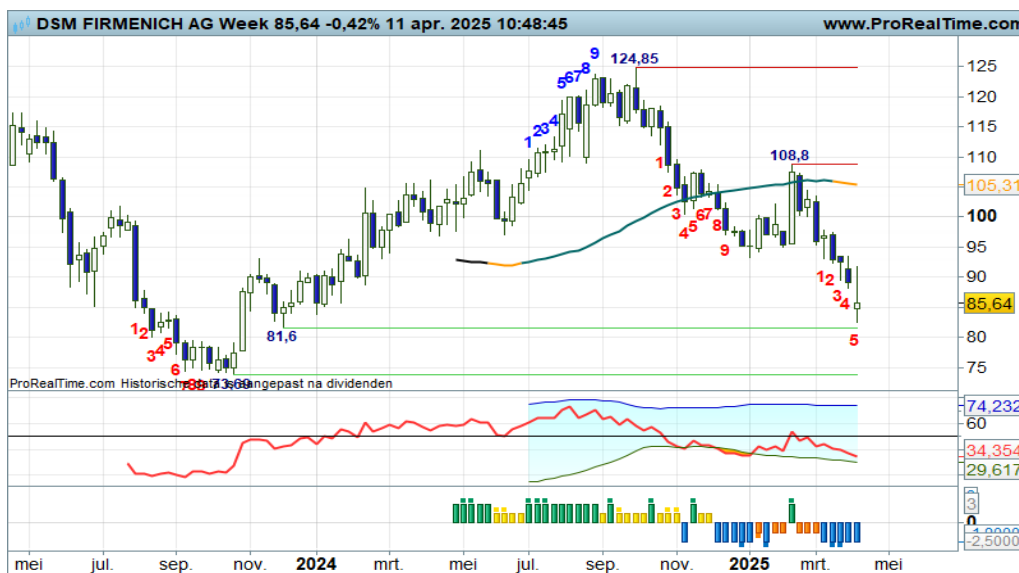

“Met opnieuw een zwarte candle deze week onder de gemiddelde lijn ziet het er naar uit dat de beren hun weg vervolgen. Er is een dalende trendfase valide zolang de koers onder 106 beweegt. Al met al een negatief getint plaatje, Turbo Short posities mogen voorsnog worden aangehouden. Bij een eerstvolgende witte candle is er kans op enig herstel”, en zo geschiedde het.

Bekijk de BNP Paribas Turbo's

Exor NV - Bulls gaan flink onderuit

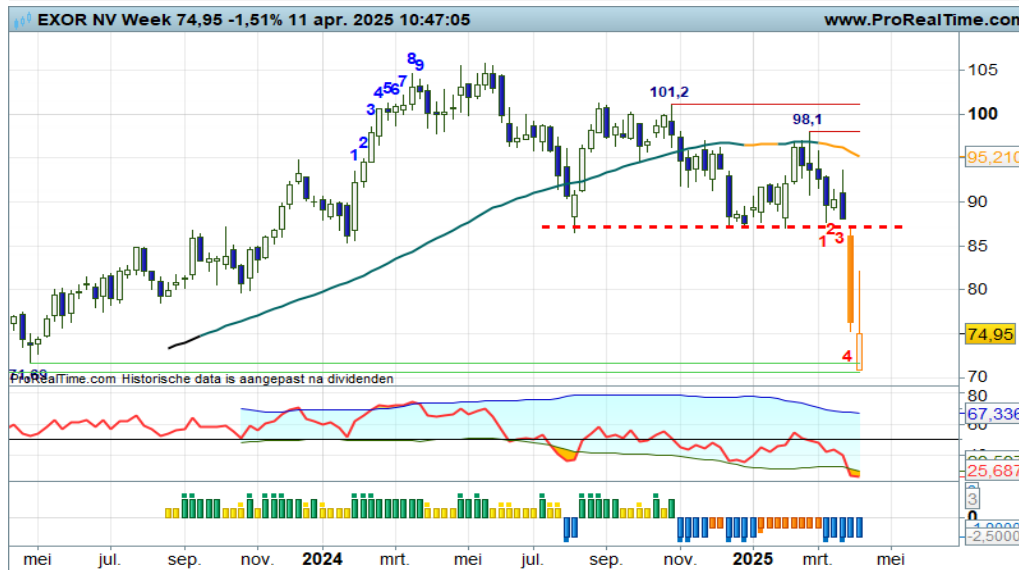

Het vallende mes scenario in volle gang. Deze week de tweede MRI candle, maar wel met open body, dus enig herstel vanaf 72+ lijkt aannemelijk. De RSI staat onder de OS-lijn, dus bodenvorming lijkt aanstaande. Een rappe opleving naar de krap 87+ zone is aantrekkelijk voor koopjesjagers. Voor trendbeleggers is er weinig eer te behalen.

Bekijk de BNP Paribas Turbo's

De waarde van uw belegging kan fluctueren. In het verleden behaalde resultaten bieden geen garantie voor de toekomst. Turbo's zijn complexe instrumenten en brengen vanwege het hefboomeffect een hoog risico mee van snel olopende verliezen. 7 op de 10 retail beleggers verliest geld met de handel in turbo's. Het is belangrijk dat u goed begrijpt hoe turbo's werken en dat u nagaat of u zich het hoge risico op verlies kunt permitteren.

Heineken - De beren lassen een pauze in



Met alle indicatoren in een min stand houden de beren de touwtjes in handen. Maar deze week toch wat actie vanuit de stierenhoek. Een dappere witte candle, maar meer ook niet. Slechts een stuiptrekking of de start van een serieuze countertrend beweging? Volgende week weten we meer. Wie doet er aankopen?

[Bekijk de BNP Paribas Turbo's](#)

IMCD - Rappe afdaling, bodem lijkt aanstaande

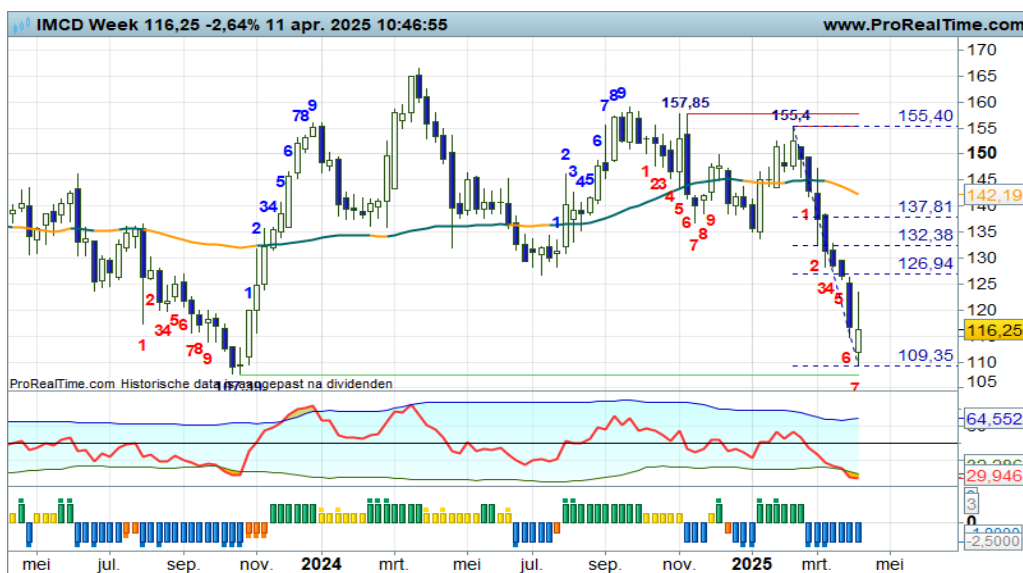

“Maar het wordt tijd dat de bulls een tegenaanval gaan inzetten. De afstand met de SMA lijn is aanzienlijk en de RSI raakt de dynamische OS-lijn. Bij een eerstvolgende witte candle zijn er dus rebound kansen voor koopjesjagers”, zo meldde ik vorige week. Welnu, deze week zo mogelijk de witte candle. Een herstel naar de Fibo grid op 127 tot 132 lijkt aanstaande. Kans voor koopjesjagers.

[Bekijk de BNP Paribas Turbo's](#)

ING - Enorme zwiepers



Met enige overshooting willen de bulls proberen om de SMA lijn weer over te steken, om daarmee een trendbreuk te voorkomen. Met flinke lange candles wordt de strijd gevoerd, wat een turbulentie! Volgende week moet blijken of de bulls slagen in hun opzet. Dan kunnen trendvolgende beleggers weer in actie komen.

[Bekijk de BNP Paribas Turbo's](#)

De waarde van uw belegging kan fluctueren. In het verleden behaalde resultaten bieden geen garantie voor de toekomst. Turbo's zijn complexe instrumenten en brengen vanwege het hefboomeffect een hoog risico mee van snel olopende verliezen. 7 op de 10 retail beleggers verliest geld met de handel in turbo's. Het is belangrijk dat u goed begrijpt hoe turbo's werken en dat u nagaat of u zich het hoge risico op verlies kunt permitteren.

KPN - Bulls houden de trend intact, ze gaan er rap van door

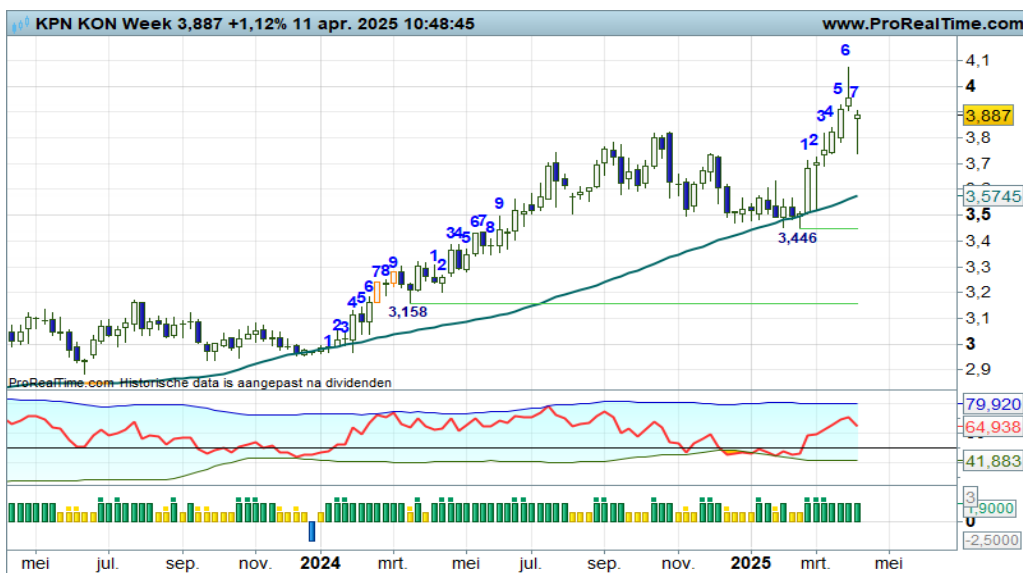

Met veel gevoel voor dramatiek houden de bulls de trend intact. Ondersteund door alle indicatoren zwiepen zij omhoog. Er liggen geen rode strepen op het veld, dus er is behoorlijk wat stijgingsruimte. Maar eens gezien wanneer de bulls hoogtevrees krijgen. Voorsnog mogen Turbo Long posities worden aangehouden. Bij een zwarte candle overwegen om wat winsten te verzilveren, aldus de coach.

[Bekijk de BNP Paribas Turbo's](#)

NN Group - Mooie trendfase, wel heel veel turbulentie



“Maar ze doen deze week een stap terug, ze mogen pauzeren richting de Fibo grid rond 47+ tot wellicht 45+. Nu wat winsten verzilveren en wachten op een nieuwe hogere bodem, zo luidt de coaching overweging”, zo schreef ik vorige week, niet vermoedend dat er deze week al weer een flinke witte candle wordt neergezet op de SMA lijn. De sleepkabel houdt de bulls in de race, trendbeleggers kunnen weer rustig ademhalen.

[Bekijk de BNP Paribas Turbo's](#)

Philips - Beren voeren de regie



Het is nu wel duidelijk wie de touwtjes in handen heeft. Alles in de min, rood en zwart op het veld, de beren aan zet in een negatieve overgangsfase. Laat de beren maar hun gang gaan, na een pullback richting de SMA lijn moet blijken of er daadwerkelijk een dalende trend van start kan gaan. Deze week een poging om met een witte candle de pullback te starten.

[Bekijk de BNP Paribas Turbo's](#)

De waarde van uw belegging kan fluctueren. In het verleden behaalde resultaten bieden geen garantie voor de toekomst. Turbo's zijn complexe instrumenten en brengen vanwege het hefboomeffect een hoog risico mee van snel olopende verliezen. 7 op de 10 retail beleggers verliest geld met de handel in turbo's. Het is belangrijk dat u goed begrijpt hoe turbo's werken en dat u nagaat of u zich het hoge risico op verlies kunt permitteren.

Prosus - Volatiele trend, flinke zwiepcandles met thans wat berendruk



Het gaat er nogal wild aan toe op dit speelveld, waarbij de bulls uitermate goed hun best doen om de koers boven de SMA lijn te houden. Zolang dat lukt, blijft de ondertoon positief en is het aannemelijk te veronderstellen dat de trend kan worden hervat. Maar dan moeten er wel witte candles komen. Deze week een dappere poging hiertoe.

[Bekijk de BNP Paribas Turbo's](#)

Randstad - Volatiele candles onder een rap dalende SMA lijn



Flinke zwiepcandles, afwisselend zwart en wit, maar wel onder een dalende SMA lijn. De ondertoon is dus negatief, de beren kunnen hun grip vergroten. Niet eerder dan boven 41+ kan het tij keren. Voorslansnog genieten Turbo Short posities de voorkeur. Wel twee handen aan het stuur als u posities hebt uitstaan op dit wilde speelveld.

[Bekijk de BNP Paribas Turbo's](#)

RELX - Veerkracht bij de bulls, trend ternauwernood intact

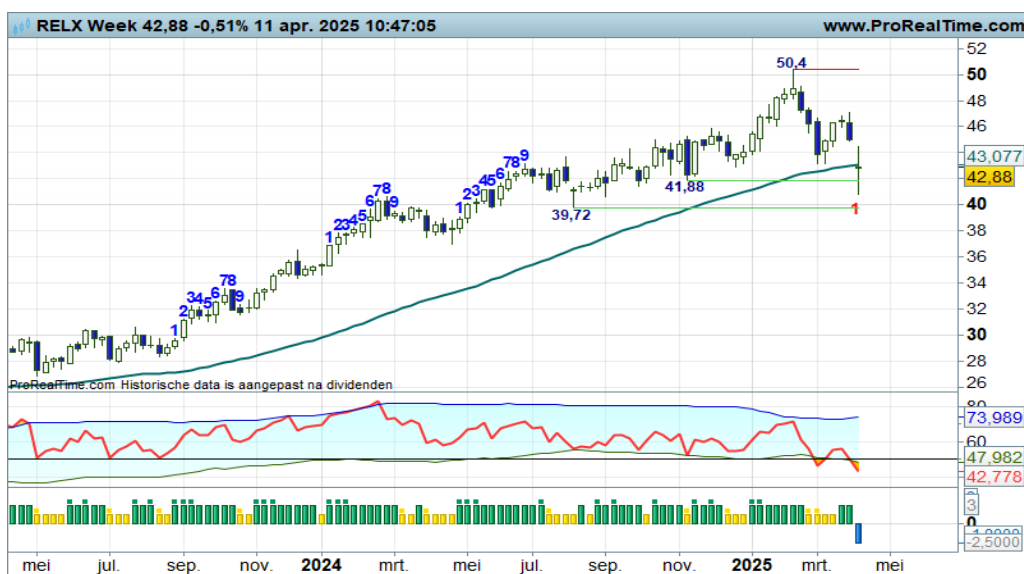

Deze week moeten de bulls een stevige berentik incasseren, maar het ziet er naar uit dat ze stand kunnen houden bij de SMA lijn rond 43. Een magere body met flinke sprieten getuigt van een flinke strijd. Komende week moet blijken of de bulls daadwerkelijk overleven, dan zijn er nieuwe of additionele koopkansen voor trendbeleggers.

[Bekijk de BNP Paribas Turbo's](#)

Shell PLC - Chaotisch speelveld, wat een turbulentie



Recent een uitbraakcandle door de bulls, vorige week een gigantische berentik, deze week opnieuw een enorme spriencandle, wat een chaos en turbulentie! Dit maakt het vrijwel onmogelijk om een verantwoord scenario te schetsen. Kijk eens naar de DBS indicator, verspringt rap van kleur. Kortom, even vanaf de zijlijn de turbulente strijd volgen en wachten op de terugkeer van enige rust op het veld.

Bekijk de BNP Paribas Turbo's

UMG - Nauwelijks trend, wel veel turbulentie



In termen van marktclassificatie is er sprake van weinig trendmatigheid maar veel beweeglijkheid. Geen ideale combi voor trendbeleggers, wel voor swingtraders. Zij zien mogelijke bodenvorming rond 22+ als opmaat voor een opswing richting 29+. Meer witte candles gewenst om Turbo Long posities te overwegen, aldus de TA coach.

Bekijk de BNP Paribas Turbo's

Unilever - De bulls houden stand



Een superspannende strijd wordt gevoerd bij de SMA lijn rond 53+. Het is de vraag wie uiteindelijk als overwinnaar de arena verlaat. Nu zijn er kansen voor zowel de beer als de stier. De sleepkabel mag de bulls in de race houden, maar dan moet er komende week een witte candle verschijnen. Onder 51+ zullen de beren toeslaan.

Bekijk de BNP Paribas Turbo's

De waarde van uw belegging kan fluctueren. In het verleden behaalde resultaten bieden geen garantie voor de toekomst. Turbo's zijn complexe instrumenten en brengen vanwege het hefboomeffect een hoog risico mee van snel olopende verliezen. 7 op de 10 retail beleggers verliest geld met de handel in turbo's. Het is belangrijk dat u goed begrijpt hoe turbo's werken en dat u nagaat of u zich het hoge risico op verlies kunt permitteren.

Wolters Kluwer - Rebound wordt voorzichtig vervolgd



Onlangs een dappere poging vanuit de stierenhoek om te rebounden richting de Fibonaci grid op 154+, tevens ligt daar de SMA lijn. Aardig wat stijgingspotentieel, dus interessante reboundkansen voor koopjesjagers. Deze week een dapper vervolg van de rebound, met de swingteller op een +2 stand. De bulls blijven vooralsnog aan zet.

[Bekijk de BNP Paribas Turbo's](#)

Chart Navigator - TA Coaching Rubriek

Mijn MRI temperatuurmeter

De recente extreme berendruk levert aardig wat oranje MRI candles op. Goed om nog even na te lezen wat deze candles ook al weer indiceren. De oranje candle, de MRI candle, ofwel de Mean Reversion Indicatie candle, geeft aan dat de afstand tussen koers en gemiddelde lijn te groot is en dat de kans dus toeneemt dat de koers terugkruipt richting zijn gemiddelde. Het is vrij vertaald een temperatuurmeter, een terug-naar-het-gemiddelde candle omdat de overshooting te groot is.

De afstand tussen koers en gemiddelde lijn wordt gemeten en uitgedrukt in Standaard Deviatie (STD) waarden, conform de Kromme van Gaus, ofwel de normaalverdeling die aangeeft dat de meeste waarnemingen liggen tussen -1 en +1 STD van het gemiddelde. De waarnemingen nemen af naarmate de afwijking t.o.v. het gemiddelde groter wordt. Buiten -3 en +3 zijn er vrijwel geen waarnemingen meer. De kans dat de volgende waarneming dichterbij het gemiddelde komt is dan het grootst, vandaar het Mean Reversion concept, terug naar het gemiddelde. Op de chart ziet u een oranje candle, al dan niet met open of dichte body, als de afstand met de SMA lijn groter is dan -3 (onderin) of +3 (bovenin) STD.

De oplettende lezer en kenner van zogenaamde envelop indicatoren herkent in de oranje candles de techniek van de Bollinger Bands. Die meten exact hetzelfde als je de MA in de formule op 55 zet en de STD op 3. Ik heb gekozen voor de oranje candle, dat scheelt toch weer een indicator op de grafiek, hetgeen de rust ten goede komt.

Nu doet zich het probleem voor dat de markt zich niet gedraagt conform de normaalverdeling. De mooie symmetrie van de Kromme van Gaus is er niet, er zijn regelmatig grote afwijkingen en verschuivingen naar links of rechts. Dat noemen we 'fat tails'. Dit impliceert dat er soms al bij +2 sprake is van een grote afwijking of soms pas bij +4. Dit verschijnsel, de zogenaamde heteroscedasticiteit van de markt, zorgt er voor dat de koersafwijkingen tov het gemiddelde een dynamisch gebeuren is. Dit maakt de MRI een extra spannende en dynamische tool, met name in verband met Money Management overwegingen.

Zware overspannenheid op de AEX dagchart



LUNCH WEBINAR
Eerstvolgende uitzending is op **Donderdag 17 april om 12:00 uur**



BB&B WEBINAR
TA coaching sessie voor middellange termijn trendvolgende beleggers.
Maandag 14 april om 19:30 uur



AEX Video Coaching
Dagelijkse video met duiding van de AEX dagchart.

De waarde van uw belegging kan fluctueren. In het verleden behaalde resultaten bieden geen garantie voor de toekomst. Turbo's zijn complexe instrumenten en brengen vanwege het hefboomeffect een hoog risico mee van snel olopende verliezen. 7 op de 10 retail beleggers verliest geld met de handel in turbo's. Het is belangrijk dat u goed begrijpt hoe turbo's werken en dat u nagaat of u zich het hoge risico op verlies kunt permitteren.

AirFrance KLM - Bulls vinden steun op de groene streep



Ook dit fonds heeft te kampen met flinke berendruk, maar de bulls verzetten zich met hand en tand. Met een zeer volatiele en hopelijk witte candle proberen ze de beren te stoppen bij de 6,95+ groene streep. Dit zou een brede dubbele bodem kunnen worden. Bij een tweede witte candle is er voldoende bevestiging voor Turbo Long posities.

Basic-Fit - Komen de bulls terug?



Na de forse berendreun enkele weken terug proberen de bulls verloren terrein terug te winnen. Maar dat gaat moeizaam, de beren geven zich niet makkelijk gewonnen. Er is een witte candle nodig op de steunstreep op krap 17,00 voor anticiperende koopposities. Een opleving naar 20+ in eerste instantie is dan haalbaar.

Heijmans - Supersterke trend, nu een volatiele correctie

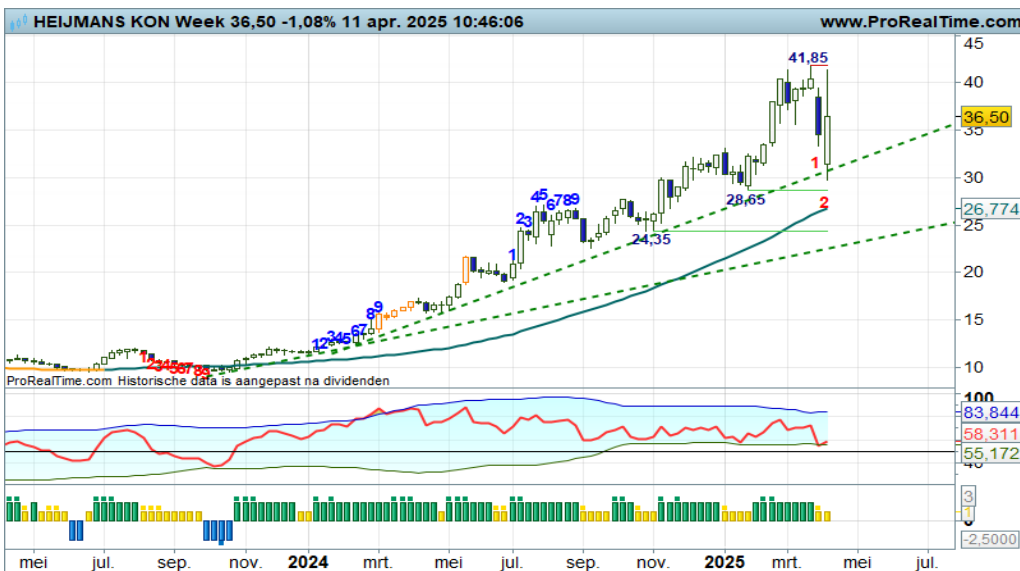

Een van de weinige fondsen in een solide uptrendfase met hogere toppen en hogere bodems, ondersteund door vooral een sterke RSI. Maar er is nu wel een volatiele correctie gaande tot aan de eerste oplopende steunlijn. Als hier rond 30+ reeds wordt gebodemd is dat een sterk signaal. Er kan dan overwogen worden om koopposities zelfs uit te breiden.

De waarde van uw belegging kan fluctueren. In het verleden behaalde resultaten bieden geen garantie voor de toekomst. Turbo's zijn complexe instrumenten en brengen vanwege het hefboomeffect een hoog risico mee van snel oplopende verliezen. 7 op de 10 retail beleggers verliest geld met de handel in turbo's. Het is belangrijk dat u goed begrijpt hoe turbo's werken en dat u nagaat of u zich het hoge risico op verlies kunt permitteren.

SBM Offshore - Dappere overlevingsstrijd door de bulls



Vorige week een stevige berentik, deze week een dappere poging van de bulls om aan de sleepkabel te blijven hangen en daarmee de trend intact te laten. Komende candle moet aantonen of dit daadwerkelijk gaat lukken. Zo ja, dan is dat een aantrekkelijke propositie voor trendvolgende beleggers.

[Bekijk de BNP Paribas Turbo's](#)

Van Lanschot Kempen - Blijft de trend intact?



De bulls moeten alle zeilen bijzetten om een trendbreuk af te wenden. Dat lijkt aardig te lukken gezien de forse witte kleefcandle aan de SMA lijn. Als het lukt om boven de SMA lijn te blijven bewegen, liefst met witte candles, dan zijn er hernieuwde aankoopkansen voor trendbeleggers. De RSI zal hierbij helpen zo te zien.

[Bekijk de BNP Paribas Turbo's](#)

Brunel - Spanning en sensatie bij de 8,35-8,30 steunzone



Wat een heftige strijd bij de groene zone. Beer en stier vechten voor de overwinning, waarbij de bulls meer kans hebben gezien de eerder gevormde bodems aldaar. Bovendien is er deze week een witte candle in de maak. Bij meer wit zijn er dan ook aankoopkansen voor trading range spelers, die willen profiteren van een opleving naar de 9,50+ zone.

[Bekijk de BNP Paribas Turbo's](#)

De waarde van uw belegging kan fluctueren. In het verleden behaalde resultaten bieden geen garantie voor de toekomst. Turbo's zijn complexe instrumenten en brengen vanwege het hefboomeffect een hoog risico mee van snel olopende verliezen. 7 op de 10 retail beleggers verliest geld met de handel in turbo's. Het is belangrijk dat u goed begrijpt hoe turbo's werken en dat u nagaat of u zich het hoge risico op verlies kunt permitteren.

Ackermans van Haaren - Blijft de trend intact?

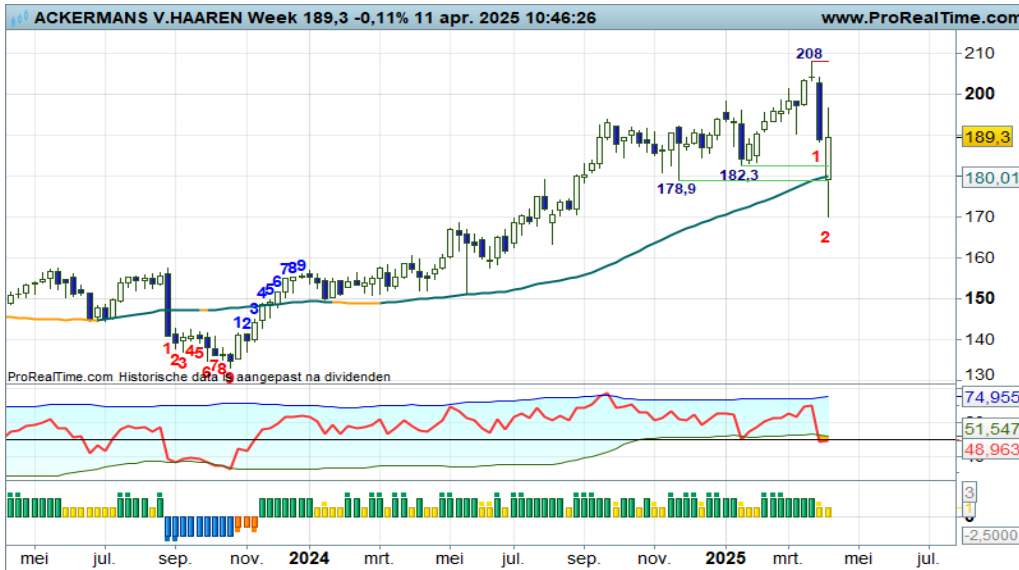

Binnen de solide trendfase wordt er thans heftig gestreden bij de SMA lijn, met de intentie van de bulls om de trend intact te laten. Als het lukt om boven de SMA op 180+ te blijven met meer witte candles, zal dat lukken en dat is dan hoopvol voor trendvolgende beleggers. Zwart onder 180 zal meer berendruk teweeg brengen en aansturen op een trendomkeer.

[Bekijk de BNP Paribas Turbo's](#)

ArgenX - Sterk trendscenario, maar bodemstamper moeten nu wel in actie komen



Gaat het lukken om de solide correctie af te ronden bij de SMA lijn? Zo ja, de RSI stuurt hier op aan, dan zijn er anticiperende koopkansen voor trendbeleggers. Zo nee, dan krijgen trendbeleggers de gelegenheid om koopposities weg te doen. Ik hou vast aan het bekende motto: "Een trend is intact, totdat het tegendeel wordt aangetoond".

[Bekijk de BNP Paribas Turbo's](#)

KBC - Prima plek op de chart om bodemstamper te verwelkomen



Rond 70,00 is de ideale plek om een bodem te plaatsen als opmaat voor een hervatting of vervolg van de uptrend. U ziet op de chart waarom dat zo is, toch? Bij een tweede witte candle is er voldoende bevestiging voor trendbeleggers om in actie te komen. Blijf wel alert, want de turbulentie kan aanzwellen.

[Bekijk de BNP Paribas Turbo's](#)

EUR/USD - De bulls vervolgen hun parade

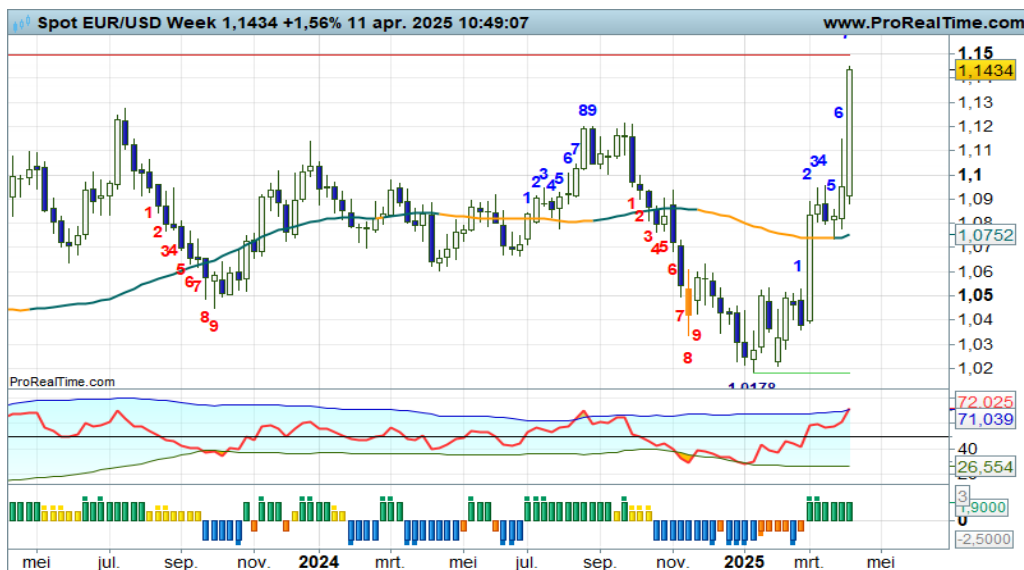

“Nu is het zaak dat de koers boven de SMA-lijn op 1,07 blijft liggen, om daarna een serie hogere toppen en hogere bodems te starten. Bij een eerstvolgende witte candle zijn er dan ook Turbo Long kansen”, zo meldde ik onlangs. Sindsdien gaan de bulls er rap vandoor tot zo mogelijk de rode zone rond 1,15+. Er is zelfs sprake van een half-mast patroon. Turbo Long posities vooralsnog aanhouden, aldus de coach.

[Bekijk de BNP Paribas Turbo's](#)

Euro Bund Future - Rebound hapert nipt onder de SMA lijn



De recent ingezette rebound vanaf 126+ lijkt op te drogen nipt onder de SMA lijn. Deze week een zwarte candle en een neerwaartse knik in de RSI sturen hier op aan. Charttechnisch dus oppassen voor topvorming als opmaat voor een hervatting van de dalende trend. Bij meer zwart dan ook overwegen om rebound posities af te bouwen.

[Bekijk de BNP Paribas Turbo's](#)

30Y TBond Future - Stuivertje wisselen bij de SMA lijn



Vorige week een forse witte candle klevend aan de sleepkabel, deze week een forse zwarte candle. De markt weet het even niet, wat een nerveus gezwiep! Kijk eens naar de indicatoren, die wisselen zeer rap van stand. Voldoende reden om op afstand de strijd te volgen. Nu kan er geen verantwoord scenario worden geschetst.

[Bekijk de BNP Paribas Turbo's](#)

De waarde van uw belegging kan fluctueren. In het verleden behaalde resultaten bieden geen garantie voor de toekomst. Turbo's zijn complexe instrumenten en brengen vanwege het hefboomeffect een hoog risico mee van snel olopende verliezen. 7 op de 10 retail beleggers verliest geld met de handel in turbo's. Het is belangrijk dat u goed begrijpt hoe turbo's werken en dat u nagaat of u zich het hoge risico op verlies kunt permitteren.

Goud - Bulls vervolgen hun parade, ze stijgen uit het stijgingskanaal



De bulls vervolgen hun weg en verlaten zelfs het stijgingskanaal tot ruim 3.100. Een mooie serie hogere toppen en hogere bodems is zichtbaar, een sterke RSI en geen overspannenheid, dat zijn de ingrediënten voor een positief scenario. Niet eerder dan onder 3.000 zullen de positieve vooruitzichten vervagen. Wel even oppassen natuurlijk als er boven de rode trendkanaallijnstreef een zwarte candle verschijnt, er is immers sprake van visuele overspannenheid.

[Bekijk de BNP Paribas Turbo's](#)

Zilver - Volatiel gespartel in een brede tradingbox



Het koersritme oogt de laatste tijd erg nerveus. Wilde koerssprongen omhoog en omlaag, maar wel binnen een mogelijke brede trading range tussen 27+ steun en 35+ weerstand. Deze week een ferme stiersprong vanaf de onderkant van de trading box. Voor trading range spelers een spannende propositie, hou wel rekening met de nodige turbulentie.

[Bekijk de BNP Paribas Turbo's](#)

BrentOil future - Onrustige strijd onder in het dalingskanaal



Wispelturig koersverloop binnen een breed dalingskanaal met deze week een poging om binnen het kanaal te blijven bewegen. Een flinke sprietencandle met de RSI onder de dynamische OS-lijn. Tijd voor bodenvorming als opmaat voor een opleving naar de bovenkant van het kanaal. Bij een witte candle zijn er dus Turbo Long kansen voor de liefhebbers.

[Bekijk de BNP Paribas Turbo's](#)

De waarde van uw belegging kan fluctueren. In het verleden behaalde resultaten bieden geen garantie voor de toekomst. Turbo's zijn complexe instrumenten en brengen vanwege het hefboomeffect een hoog risico mee van snel olopende verliezen. 7 op de 10 retail beleggers verliest geld met de handel in turbo's. Het is belangrijk dat u goed begrijpt hoe turbo's werken en dat u nagaat of u zich het hoge risico op verlies kunt permitteren.

Nico Bakker heeft een positie in de AEX index.

Risicowaarschuwing

Turbo's zijn complexe instrumenten en brengen vanwege het hefboomeffect een hoog risico mee van snel oplopende verliezen. 7 op de 10 retail beleggers verliest geld met de handel in turbo's. Het is belangrijk dat u goed begrijpt hoe turbo's werken en dat u nagaat of u zich het hoge risico op verlies kunt permitteren.

Disclaimer

Nico Bakker is directeur/eigenaar van BTAC Visuele Analyse en als zelfstandig consultant gelieerd aan BNP Paribas S.A. (www.bnpparibasmarkets.nl). De informatie in deze publicatie is niet bedoeld als individueel beleggingsadvies of als een individuele aanbeveling tot het doen van bepaalde beleggingen. Iedere belegging die u overweegt, dient u te toetsen aan uw persoonlijk beleggersprofiel of te bespreken met uw beleggingsadviseur. De waarde van uw beleggingen kan fluctueren. In het verleden behaalde resultaten bieden geen garantie voor de toekomst. De standpunten en vooruitzichten van Bakker geven diens technische mening weer over het betreffende item in de hoedanigheid van technisch analist en consultant.

De beloning aan Bakker staat/ stond/ zal niet direct of indirect in relatie (staan) tot zijn specifieke aanbevelingen of standpunten in deze publicatie.

Nico Bakker van BTAC heeft mogelijk een positie in een van de onderliggende waarden, zoals beschreven in dit document, evenals financiële instrumenten die hiermee verband houden. Er kan tevens sprake zijn van indirecte deelnemingen via beleggingsfondsen, pensioenfondsen en/of kapitaalverzekeringen waarin wordt belegd en waar hij of andere medewerkers van BTAC geen invloed hebben op het beleggingsbeleid. Verder zijn er geen andere potentiële belangenconflicten bekend.

Lees hier de disclaimer ten aanzien van beleggingsaanbevelingen die op dit document van toepassing is: <https://www.bnpparibasmarkets.nl/disclaimerbeleggingsaanbevelingen>.



BNP PARIBAS

De bank voor een wereld in verandering