

**TA: Chart Navigator
MARKETING**

Meer informatie

Ga naar

www.bnpparibasmarkets.nl

of bel 0900 MARKETS

(0900 6275387; lokaal tarief)

Twitter: @TheDailyTurbo

Langzaam maar zeker verbetert de technische conditie van menig speelveld. De opmars na de zware Rusland dip zorgt voor opluchting en zelfs her en der voor nieuwe, verse uptrends. Met de **“Dapper strijdende bulls”** wordt het voor trendvolgende beleggers al weer interessant om uit te zien naar nieuwe koopkansen op de weekcharts. Maar blijf alert, want de onrust en daarmee de turbulentie is nog niet van het veld verdwenen.

Rebound of Up?

De bulls houden goed stand in hun rebound positie, er zijn zelfs al nieuwe Up condities zichtbaar. Check goed de charts van uw favoriete indices en hoofdfondsen waar de bulls in het veld staan en waar voor hen de cruciale krijgstrepen liggen.

Traditiegetrouw duiden we de weekgrafiek van zes Midkappers of Small-cappers. Deze week aandacht voor ABNAMRO Bank, AMG, Arcadis, ASR Nederland, Pharming en Wereldhave. De bulls prima op stoom op deze charts. Hoe ziet voor hen de verwachte route er uit? Wat indiceren de marktlensindicatoren?

Uit het BNP Paribas Amerika universum kiezen we Adobe, Apple en Microsoft. Op deze charts kunt u goed zien hoe de bulls hun eigen strijd voeren om de beren van zich af te schudden. De sectorkeuze valt op 'Food & Beverages', een sector die een nieuwe middellange termijn uptrend wil starten.

Op de intermarkt speelvelden zijn interessante koersbewegingen gaande. EuroDollar probeert op te veren in zijn dalende trendfase, Goud en Zilver tonen sprieterige candles in hun uptrend, BrentOil hangt en zwiept rond de 110 zone en de Euro Bund Future probeert op te veren op het volatiele speelveld.

Naast de informatie die mijn marktlens indicatoren aanbieden, zijn er charttechnische bevindingen die meehelpen het uiteindelijke scenario te onderbouwen. Zo zijn daar de 'gaps' op de chart, de gaten op de grafiek. Wist u dat er vier typen gaps zijn? Worden de gaten altijd opgevuld? Wat kun je als actieve belegger met de gaten op de grafiek? Kortom, hoog tijd om in de TA Coaching Rubriek aandacht te besteden aan dit charttechnische fenomeen.

TC Maand Special

In ons publicatie assortiment vindt u diverse publicaties. Zo is daar de dagelijkse update van de Dashboard publicatie en de wekelijkse nieuwsbrief de Chart Navigator. Voorts publiceren we dagelijks enkele technische condities van onderliggende waarden uit het intermarkt universum. Dit is TA coaching materiaal voor de actieve korte termijn belegger. Voor de langere termijn trendvolgende belegger is er wekelijks een zogenaamde Maand Special, waarin de week- en maandchart van een BNP Paribas Turbo titel wordt geduid. De meest recente editie vindt u op de BNP website bij **Maand Marktlens**.

Nico P.R. Bakker

Inhoud Chart Navigator

Indices en Sectorkeuze	P. 2
AEX® Hoofdfondsen	P. 4
TA Coaching Rubriek	P. 12
Selectie Midkapfondsen	P. 13
Turbo Titels Buitenland	P. 15
Valuta - Obligaties	P. 16
Grondstoffen	P. 17
Info	P. 18

Wilt u reageren?

Heeft u opmerkingen, vragen, suggesties, aanvullingen, wilt u reageren? Doe dit dan door een email te sturen naar:

markets@bnpparibas.com

De RealTime grafieken in deze editie zijn bijgewerkt op vrijdagochtend. De slotkoers kan de definitieve weekcandle en het bijbehorende scenario wijzigen.

Analyses en coaching:

Nico P.R. Bakker

Wouter de Boer

Twitter: @TheDailyTurbo

www.bnpparibasmarkets.nl



AEX-Index® - Afronding pullback?

De breakout beweging maakt plaats voor een pullback richting de SMA lijn, teneinde een mogelijke trendomkeer te valideren. Vorige week een solide witte candle met swing -9 als eerste stap in de pullback fase. Deze week zal de ingezette opmars in de Fibonacci zone meer gestalte moeten krijgen. De RSI laat reeds een OS-Upcross zien. Hou wel rekening met een hoge beweeglijkheid, de spelers zijn nog steeds nerveus. De pullback kan immers zomaar afgerond worden.

Coaching: anticiperende rebound posities ter overweging zolang de candles wit kleuren.

Bekijk de BNP Paribas Turbo's

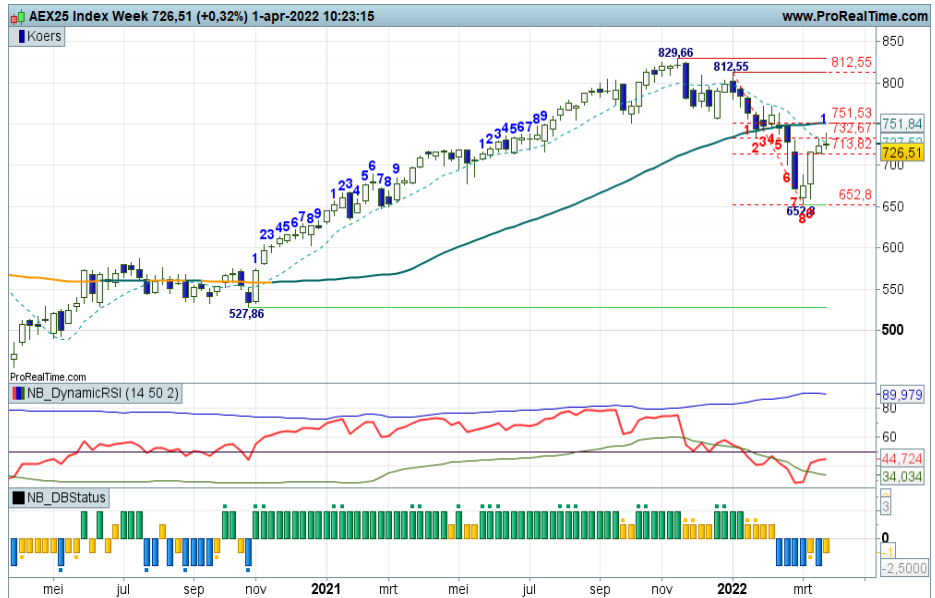

DAX® index - Rebound droogt op

Vanaf de bodem op krap 12.500 punten ging een herstel van start richting de oude bodems en de daily en weekly SMA. De rebound hapert nu, vorige week werd al een Doji geplaatst en deze week is een spike zichtbaar net onder 15.000 punten. Er moet blijken of de rebound hier verder opdroogt of dat er gewoon weer hogere niveaus worden geplaatst. De indicatoren staan daarbij wel nipt in de plus, maar charttechnisch ziet het er gammel uit. Alles bij elkaar blijft het een spannende fase rond het kantelpunt.

Coaching: er is enige verkoopdruk zichtbaar, oppassen met Turbo Long posities.

Bekijk de BNP Paribas Turbo's

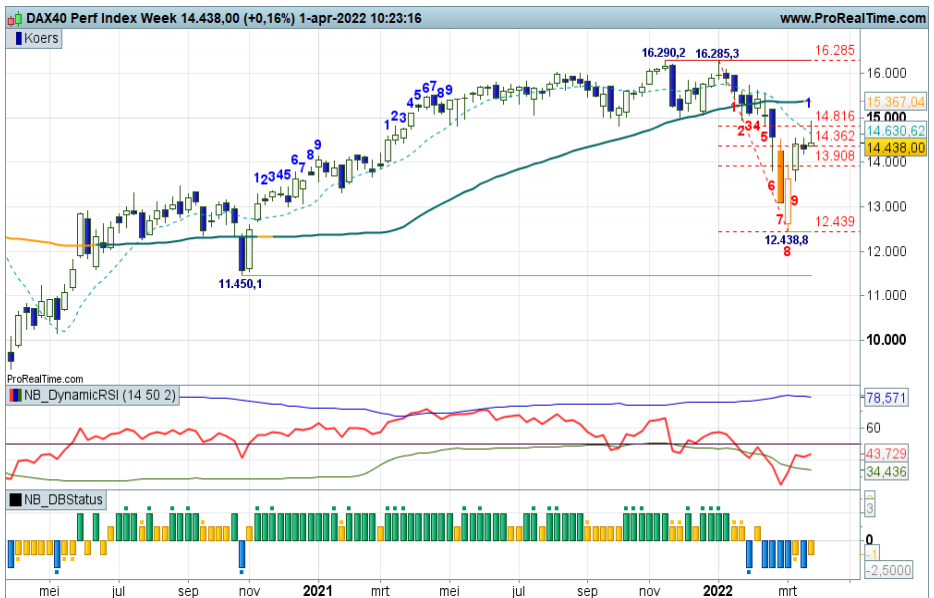

Bel20 Index - SMA kantelzone

Vanaf de oude steunzone rond 3.500+ ging een sterk herstel van start dat inmiddels de Weekly SMA en oude topzone rond 4.100+ heeft bereikt. Daar is enige hapering zichtbaar gezien de Doji die vorige week is gevormd en de hapering deze week. Het blijft dus spannend of de opmars wordt afgerond of voortgezet. De markt moet het laten zien en daar is moeilijk op te anticiperen. Bij verkoopdruk rond 4.100 ligt een afdaling op de loer.

Coaching: volg de index zo mogelijk kritisch in deze onrustige markt.

Bekijk de BNP Paribas Turbo's

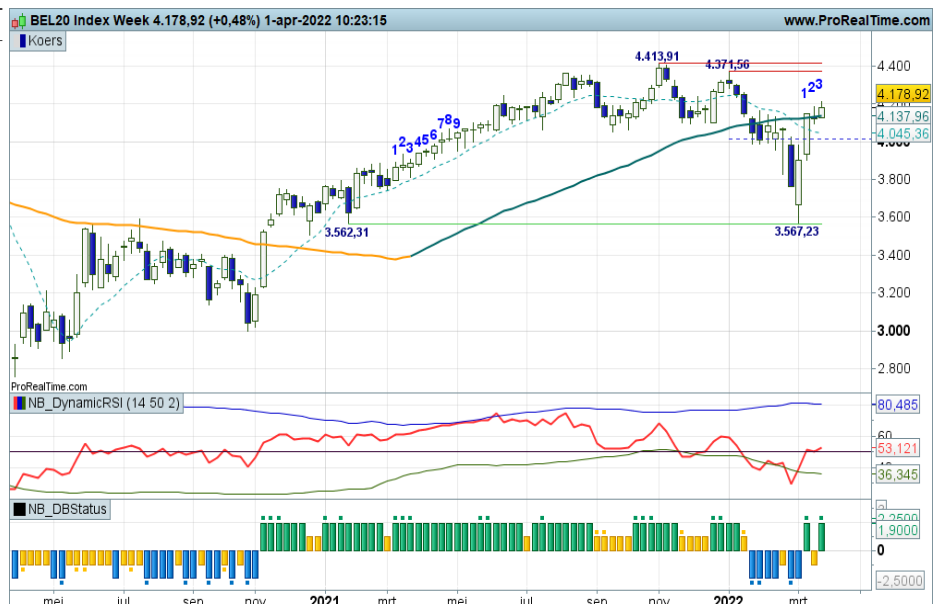

EUROSTOXX50® index - Bodem bounce

De index veerde recent krachtig op vanaf de oude topzone uit 2020 rond 3.400+. De rebound lijkt nu op te drogen rond de oude bodemzone rond 4.000 punten. Op de weekgrafiek draait de swingteller in de plus, dat heeft even geduurd door de hoge volatiliteit, maar charttechnisch toont het toch niet heel erg sterk. De herstelbeweging kan dus mogelijk afgerond worden. Het blijft dus een spannende strijd.

Coaching: wellicht reboundposities wat afbouwen nu de opmars tot stilstand dreigt te komen.

[Bekijk de BNP Paribas Turbo's](#)

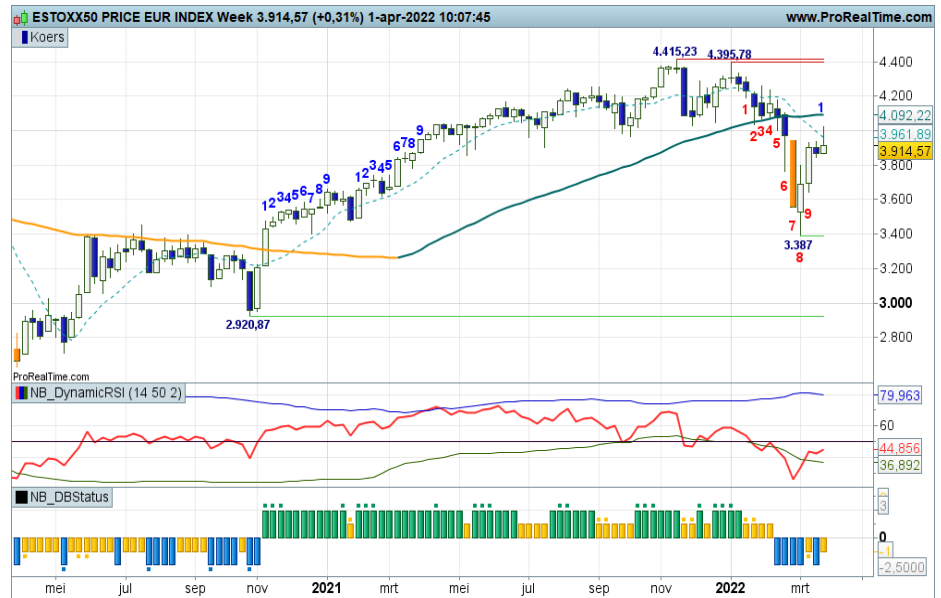

S&P500® index - Prieken en prakken

Het neerwaartse patroon van toppen en bodems werd recent opwaarts doorbroken nadat er een driedubbele bodem is geplaatst. De koers is nu hard op weg richting de topzone op 4.800+, maar rond de voorliggende top op 4.600 zijn er nu toch wel wat haperingen zichtbaar. Wellicht volgt er meer verkoopdruk. Een kritische blik lijkt dus gewenst voor de doorgaans sterke index.

Coaching: de Up conditie is valide, een tikje terug biedt wellicht koopkansen, anders maar niet achter de markt aanrennen.

[Bekijk de BNP Paribas Turbo's](#)

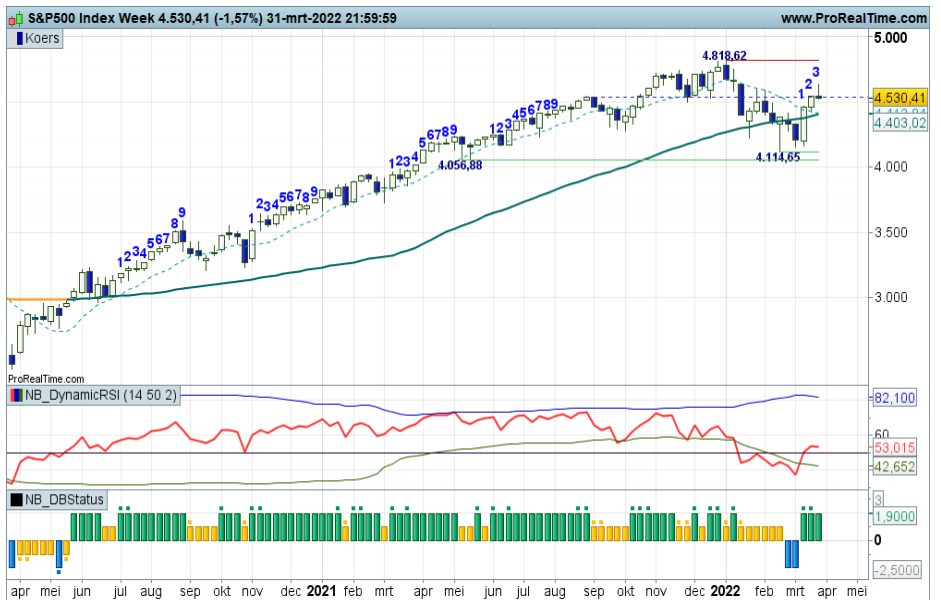

Sector Food & Bv. SX3P - Start uptrend

Na een hapering rond de stijgende SMA en oude bodems rond 800, laat de sector nu hogere niveaus zien. De swingteller draait daarbij in de plus, dus de Up conditie wordt valide op het Dashboard. Het vervolg van de uptrend heeft ruimte tot de topzone op 890+, mits de tussenliggende hobbel rond 820 opwaarts gepasseerd wordt. Al met al een redelijk positief beeld voor de sector Food & Beverage.

Coaching: bestaande koopposities kunnen worden aangehouden zolang de koers boven 800 noteert.

[Naar alle BNP Paribas Turbo's](#)

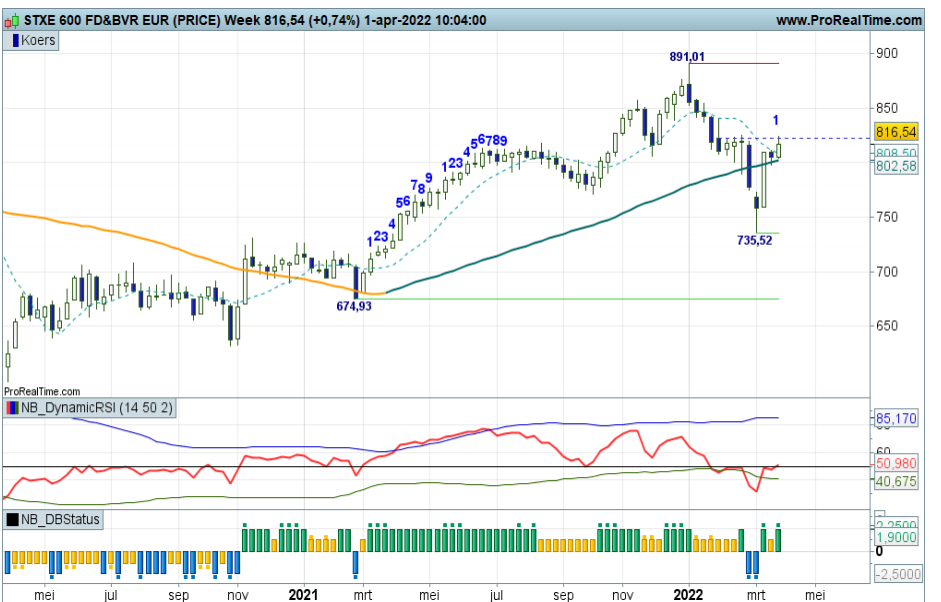

Adyen - Moeizame pullback

Na de breakout beweging tot de spike bodem op 1380 volgde er een rebound die moeizaam wordt vervolgd. De indicatoren sturen aan op een opleving tot in de Fibo grid rond 1936 tot 2100, maar debulls tonen weinig animo. Eerder stabilisatie dan echt vooruitgang. We zullen zien wanneer de koers overtuigend van zijn plaats wordt gedrukt met een overtuigende witte cande.

Coaching: rebound posities zijn gerechtvaardigd, maar hou de omvang vooralsnog bescheiden.

Bekijk de BNP Paribas Turbo's



AEGON - Vervolg uptrend

De recente berentik tot 3,59 werd vrij rap weggepoetst. Nu staan er al weer drie witte candles boven de SMA lijn, alle indicatoren in de plus, de UP status is valide. Het proces van hogere toppen en hogere bodems kan worden vervolgd met 5,42+ als haalbaar koersdoel. De beweeglijkheid zal groot blijven, dus tussentijdse berentikken blijven mogelijk. Maar zolang de koers boven 4,12 noteert, hebben de bulls het heft in handen.

Coaching: de grafiek herbergt koopkansen voor trendvolgende beleggers. De Risk Reward Ratio is minder fraai.

Bekijk de BNP Paribas Turbo's



Ahold - Opstomende bulls

Met alle indicatoren in de plus zijn de bulls rap op weg naar de 31+ zone. De trend is geenszins in gevaar gekomen, de SMA heeft de recente correctie keurig opgevangen. Steun op 26+, weerstand op 31+, dat is vooralsnog het speelveld. De bulls aan zet, maar eens bezien tot hoever zij kunnen reiken.

Coaching: trendbeleggers kunnen overwegen Turbo Long posities in te nemen zolang de DBS dit rechtvaardigt.

Bekijk de BNP Paribas Turbo's

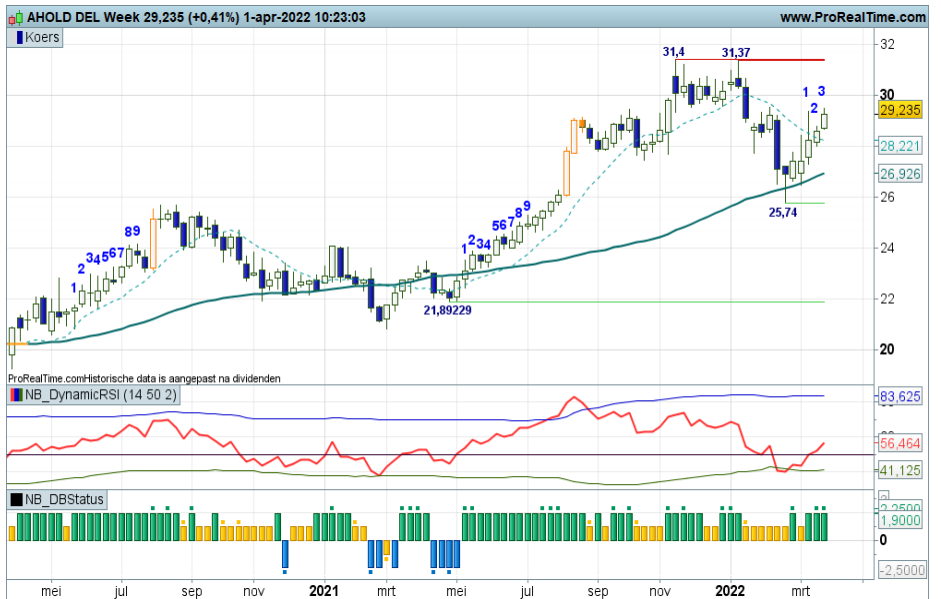

Akzo Nobel - Wat gaat er gebeuren?

Er waren onlangs enkele bodesignalen die voeding konden geven aan een rebound tot aan de 90-zone. Maar de spelers pikken dit niet op, ze negeren de spelregels. Wispelturige stabilisatie is thans gaande in afwachting van een nieuwe poging van beer of stier om de koers overtuigend van zijn plaats te drukken.

Coaching: enige terughoudendheid is gewenst nu niet duidelijk is wat de spelers van plan zijn. Hou het kruit maar even droog.

Bekijk de BNP Paribas Turbo's

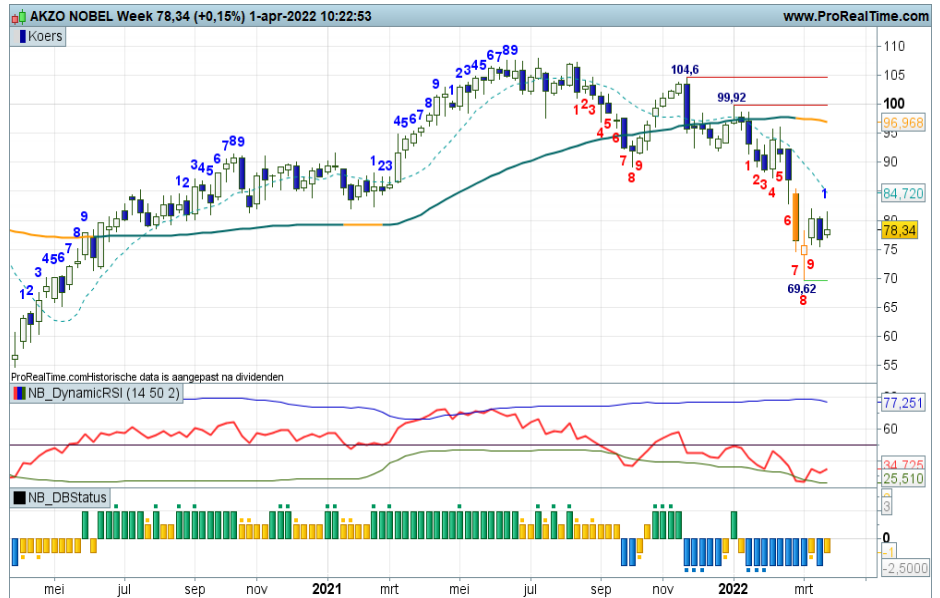

Arcelor Mittal - Afwachtend beeld

Al een aantal weken prikken de stieren tegen de 30+ zone, maar een overtuigende doorbraak blijft uit. Resultaat is een trendloze zijwaartse fase, waardoor de indicatoren rap van stand wisselen. Het is wachten op een overtuigende stap van de spelers waaruit blijkt wat ze van plan zijn. Alles overziende hebben de bulls wel meer troefkaarten. Maar eens bezien wanneer ze deze gaan uitspelen.

Coaching: een zijlijnpositie is wellicht de beste keuze, de koers komt immers niet significant van zijn plaats.

Bekijk de BNP Paribas Turbo's

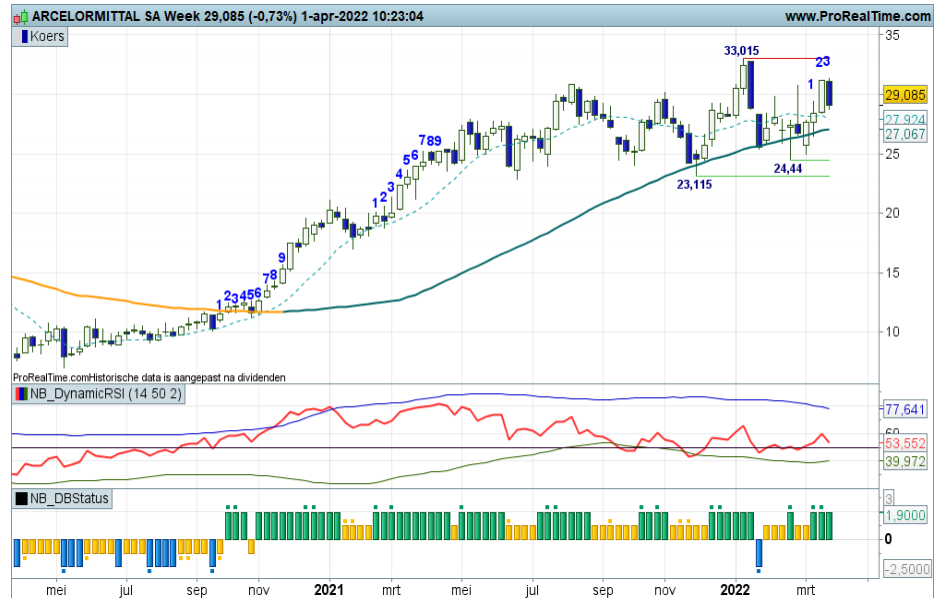

ASMI - Dapper strijdende bulls

“Deze week wordt de pullback vervolgd en kan zelfs overgaan in een breakout beweging. Wordt een trendbreuk afgewend? Wordt de recente uptrend nieuw leven ingeblazen?”, zo schreef ik onlangs. En zie, deze week mogelijk een derde witte candle boven de SMA lijn. Het gaat moeizaam, maar de UP status is terug. Laat ik het vooralsnog een positieve overgangsfase noemen. Onder 310 wel weer een verzwakking van het beeld.

Coaching: mits de koers boven de SMA lijn blijft liggen, zijn er hernieuwde aankoopkansen voor trendbeleggers.

Bekijk de BNP Paribas Turbo's



ASML - SMA strijd

Een dappere strijd is gaande bij de SMA lijn. De rebound kan daar opdrogen, of gaan de bulls verder met een breakout beweging boven de gemiddelde lijn? De indicatoren staan er verdeeld bij, die bieden geen soelaas. De kleur en lengte van de candle van deze week of komende week moet aantonen wat de volgende stap van de spelers zal zijn. 'Keren of passeren voor de bulls' is in ieder geval het thema.

Coaching: voor trendbeleggers is het een spannende fase, zij hopen dat de pullback over zal gaan in een breakout. Dan zijn er voor hen de eerste koopkansen.

[Bekijk de BNP Paribas Turbo's](#)

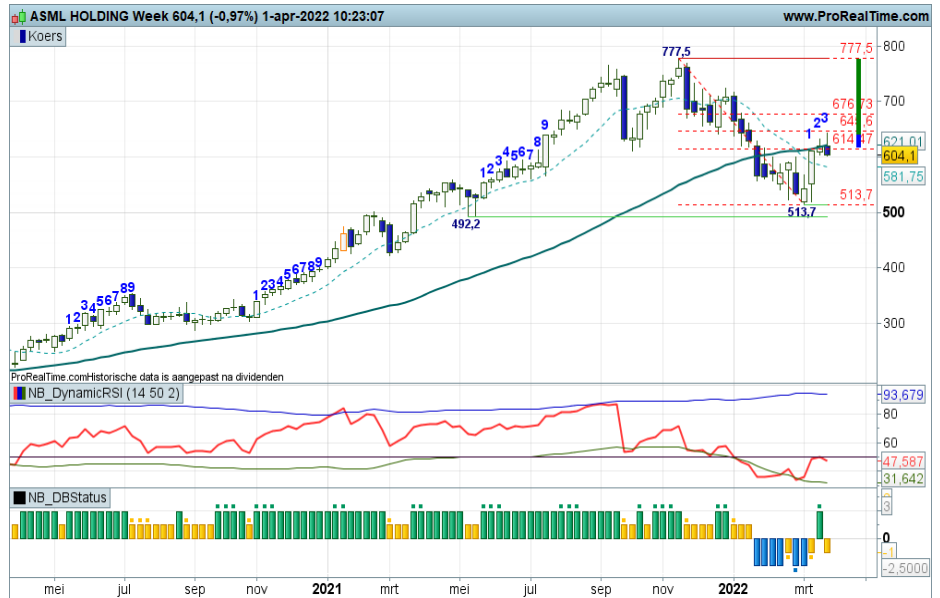

BESI - Volatiele tikken

De trendmatigheid is laag op dit speelveld, maar de beweeglijkheid is groot en dat maakt het optuigen van een scenario erg lastig. Wie gaat overtuigend initiatief tonen, de beer of de stier? De kantelpunten zijn duidelijk waartussen de volatiele strijd zich afspeelt. Voor nu bezien hoe de strijd zich verder ontwikkelt met thans wat actie vanuit het stierenkamp, aldus de rangen en standen bij de indicatoren.

Coaching: gezien de standen van de indicatoren zijn bescheiden Turbo Long posities te overwegen.

[Bekijk de BNP Paribas Turbo's](#)

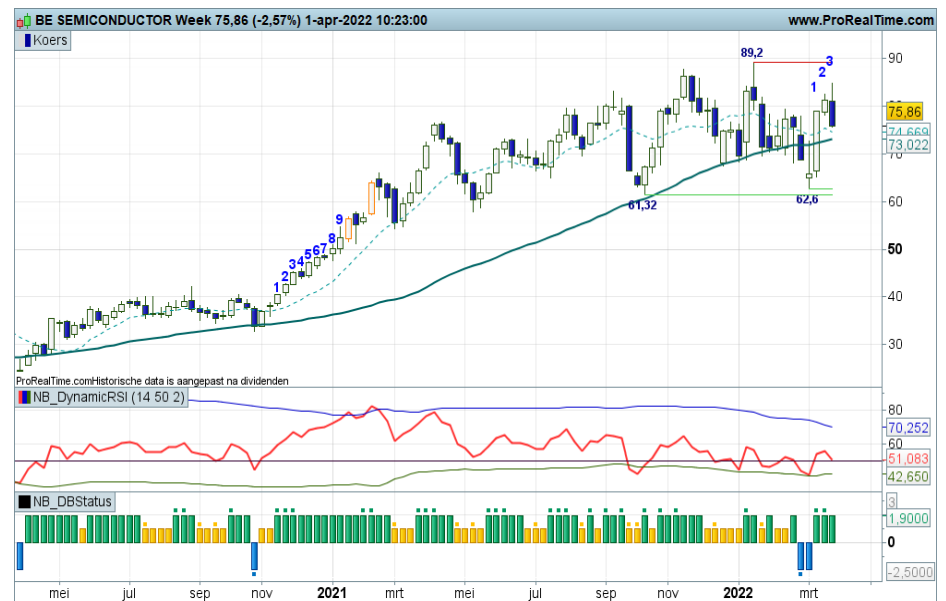

DSM - Volatiel gespartel

Ook op dit speelveld forse sprongen van beer en stier in een negatieve overgangsfase. Het is even aanzien wie overtuigend het voortouw neemt. De RSI en swingteller sturen aan op een rebound, dus dat zou deze week een witte candle moeten opleveren. Om het tij helemaal te keren is koersvorming boven de SMA nodig, dat moge duidelijk zijn.

Coaching: een lastige fase voor trendbeleggers, zij volgen de rebound naar de SMA lijn. Slechts en alleen bij koersvorming boven de SMA zijn koopposities te overwegen.

[Bekijk de BNP Paribas Turbo's](#)



Heineken - V-spike recovery

“Opveren vanaf de 80+ groene steunstreep richting de SMA lijn en daar boven de 105 zone, dat zou mooi zijn. Het blijft een grillig geheel, flinke uitslagen binnen een duidelijke bandbreedte. Voor nu bezien of de bulls kunnen doorpakken met meer witte candles op hoger niveau”, zo schreef ik onlangs. En ja hoor, de bulls hebben er zin in, ze blijven binnen de range, ze vervolgen hun V-spike recovery beweging met veel gevoel voor dramatiek.

Coaching: kort-op-de-bal spelers zien hun koopkansen binnen de gedefinieerde bandbreedte.

[Bekijk de BNP Paribas Turbo's](#)

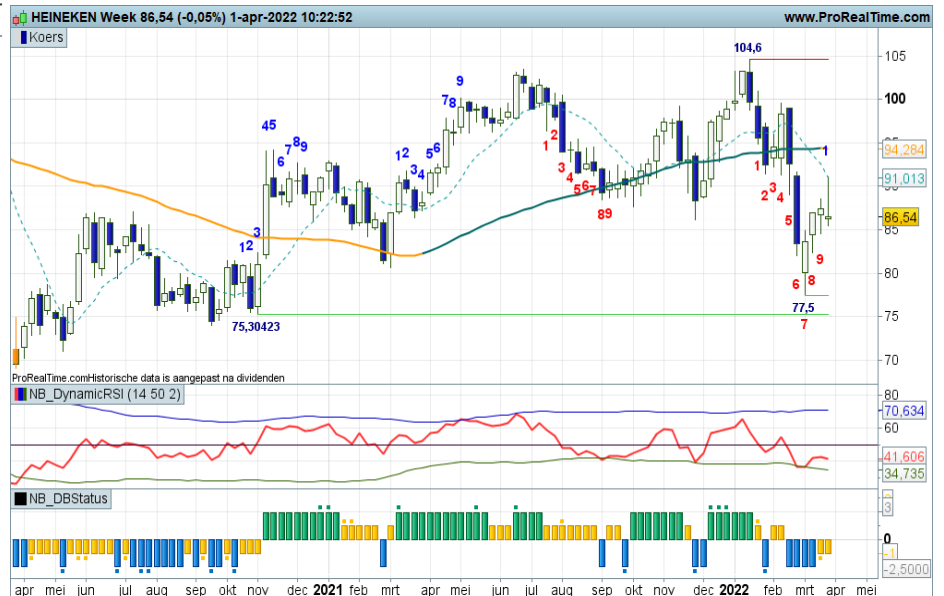

IMCD - Pullback wordt breakout?

“Het is de vraag of de bulls kunnen doorpakken met witte candles, het liefst los boven de SMA lijn. Dan is er zicht op een rally naar de 200+ zone. Onder circa 150 zal het technische beeld vervagen”, zo meldde ik vorige week. Welnu, het gaat uiterst moeizaam, de SMA remt de bulls, nu wat stabilisatie als opmaat voor een breakout? Of toch topvorming met daarna meer berendruk? Even aanzien dan maar.

Coaching: een afwachterende houding is gerechtvaardigd, het plaatje geeft niet duidelijk aan wat de volgende stap van de markt zal zijn.

[Bekijk de BNP Paribas Turbo's](#)

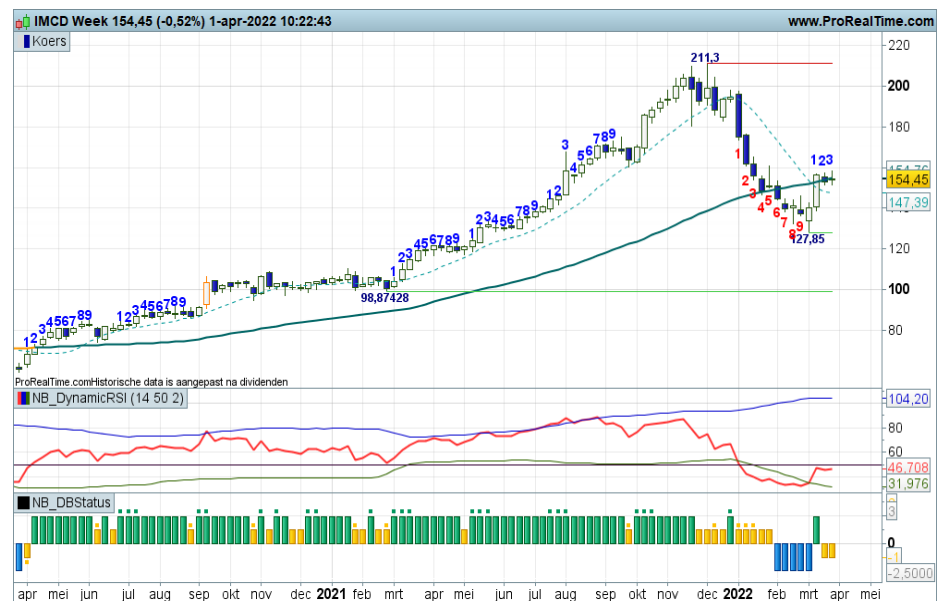

ING - Bulls in moeizame rebound

De bulls krijgen de gelegenheid om op te stomen richting de SMA lijn op 11,30, ofwel de bekende rebound. Maar het gaat moeizaam, ze bereiken niet eens de Fibo lijnen, zou de rebound nu al opdrogen dan? Deze week wel ondersteuning vanuit de swingteller, dus komende week bezien of er meer rebounding in het vat zit dan tot op heden het geval is.

Coaching: rebounders mogen hun posities aanhouden, maar bij signalen van topvorming rap ingrijpen.

[Bekijk de BNP Paribas Turbo's](#)

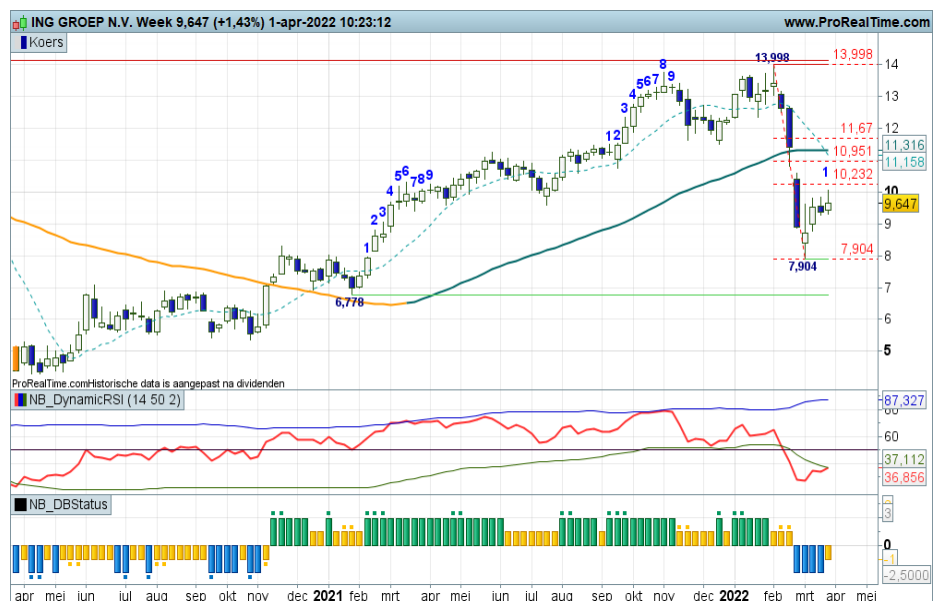

Just Eat Takeaway - Enige stabilisatie

Het lukt de bulls niet om onder het juk van de beer uit te komen. Nog steeds subjectieve waarnemingen en objectieve bevindingen die wijzen in de richting van de beer. De afstand met de SMA lijn is inmiddels aanzienlijk, dus wellicht dat dit binnenkort aanleiding kan zijn voor bodenvorming. Hiertoe wordt reeds op 26,70 een groene streep getrokken. Enige stabilisatie is zichtbaar.

Coaching: de DBS geeft een rebound signaal af, hetgeen impliceert dat short posities (deels) afgebouwd kunnen worden. Er is nog geen coaching stip, dus rebound posities blijven nog even achterwege.

[Bekijk de BNP Paribas Turbo's](#)



KPN - Bulls goed op stoom

De ondertoon op dit speelveld blijft positief. Correcties zijn mild, trendmatigheid is goed met alle indicatoren in een plusstand, de bulls stomen goed door. Er is thans ruimte tot 3,38+, dat is een aannemelijk scenario. De steunzone rond 2,85 ligt op gepaste afstand, dus er is ruimte voor correctie zonder dat de technische conditie verslapt.

Coaching: de indicatoren rechtvaardigen het innemen van koopposities. Hou wel de RSI in de gaten, want die schurkt nu tegen de OB-lijn aan.

[Bekijk de BNP Paribas Turbo's](#)

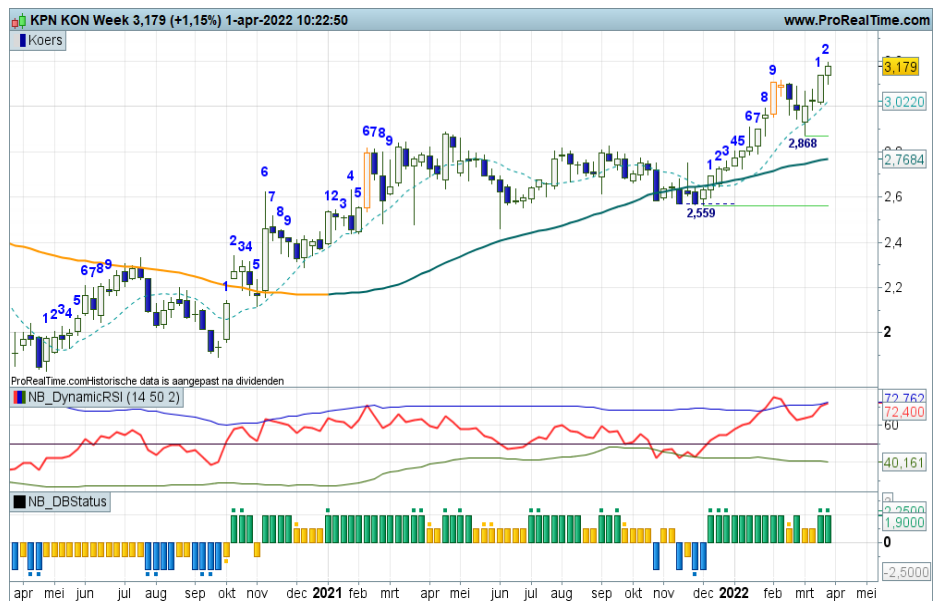

NN Group - Van rebound naar breakout

“Maar er moet meer gebeuren om de recente uptrend nieuw leven in te blazen. Loskomen van de gemiddelde lijn, een positieve DBS en de RSI boven de 50, dat zijn de voorwaarden. Maar goed, de eerste stap is gezet, maar eens bezien of de bulls kunnen doorpakken”, zo schreef ik vorige week. En zie, de losse witte candle wordt deze week geplaatst. De breakout kan worden vervolgd richting de 52+ zone.

Coaching: met de indicatoren in een plusstand, zijn Turbo Long posities te overwegen. Trendbeleggers zien hun kansen.

[Bekijk de BNP Paribas Turbo's](#)

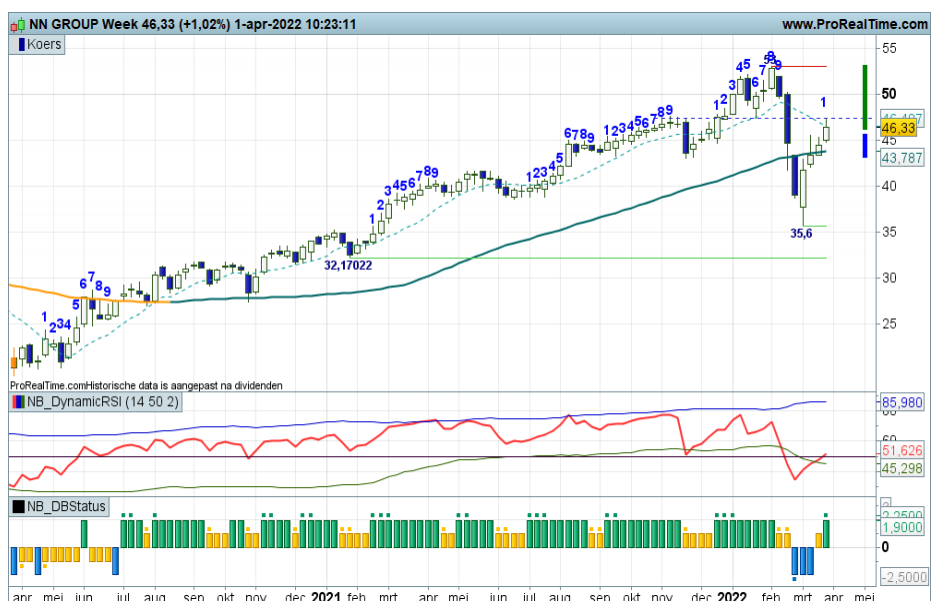

Philips - Zigzaggend omlaag

De ondertoon is al geruime tijd negatief, keurig in beeld gebracht door de indicatoren. Lagere toppen en lagere bodems onder een dalende SMA lijn, dat zijn toch de kenmerken van een dalende trendfase. Verstoring van dit koersritme slechts en alleen bij koersvorming boven 31,00. Zolang dat niet gebeurt, houden de beren de touwtje in handen. Onder 26,63 een verdere verslechtering van het beeld.

Coaching: voor trendvolgende beleggers is er weinig eer te behalen op dit speelveld. Wacht eerst maar op duidelijke signalen van bodemvorming.

[Bekijk de BNP Paribas Turbo's](#)



Prosus - Afwachtend beeld

Na de koersval tot de 40+zone zou een significante pullback de volgende stap van de markt moeten zijn. Maar deze week doen de bulls daar niet aan mee. Ze blijven hangen rond de 50,00 in een magere swing +1, dat zou de opmaat kunnen worden voor een rebound naar de 65 zone om die als weerstand te testen. Of wordt de huidige stabilisatie een halfmast patroon? Dan kan de koers verder onderuit naar de 30 zone. Ik hou vooralsnog vast aan het pullback scenario.

Coaching: wacht maar op een duidelijk rebound signaal.

[Bekijk de BNP Paribas Turbo's](#)

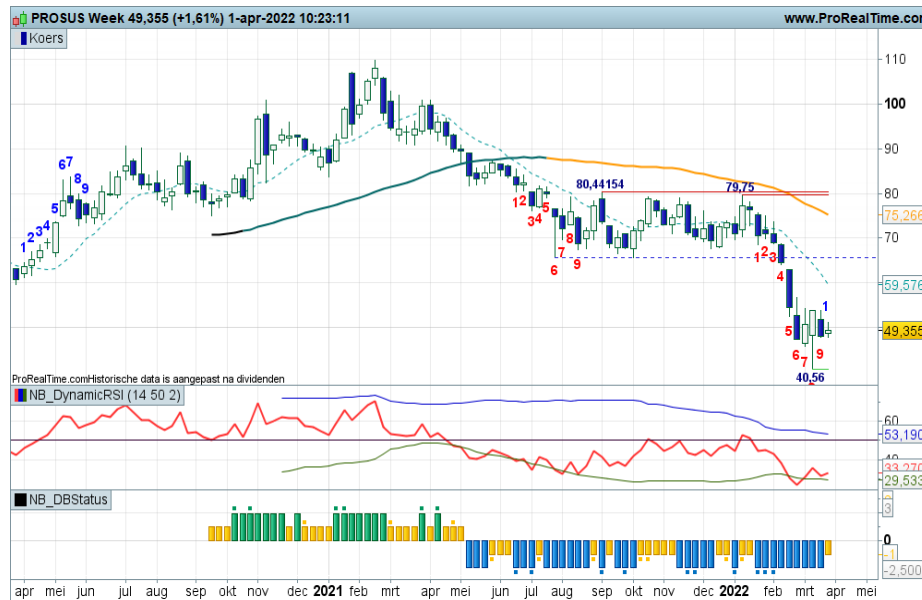

Randstad - Einde rebound?

Wat een heftige strijd op dit speelveld. Het zijn stormachtige koersbewegingen, flinke zwiepers omhoog en omlaag. En dat maakt het erg lastig om een verantwoord scenario te schetsen. Voor nu is een pullback naar de SMA lijn gaande. Boven de 60+ zone zijn de bulls los voor een rally naar 65+. Bij topvorming tegen de SMA daarentegen kunnen de beren weer een vuist maken.

Coaching: pullback spelers kunnen overwegen hun posities te neutraliseren. Voorts even aanzien wat de spelers van plan zijn. Weinig trend, veel turbulentie.

[Bekijk de BNP Paribas Turbo's](#)

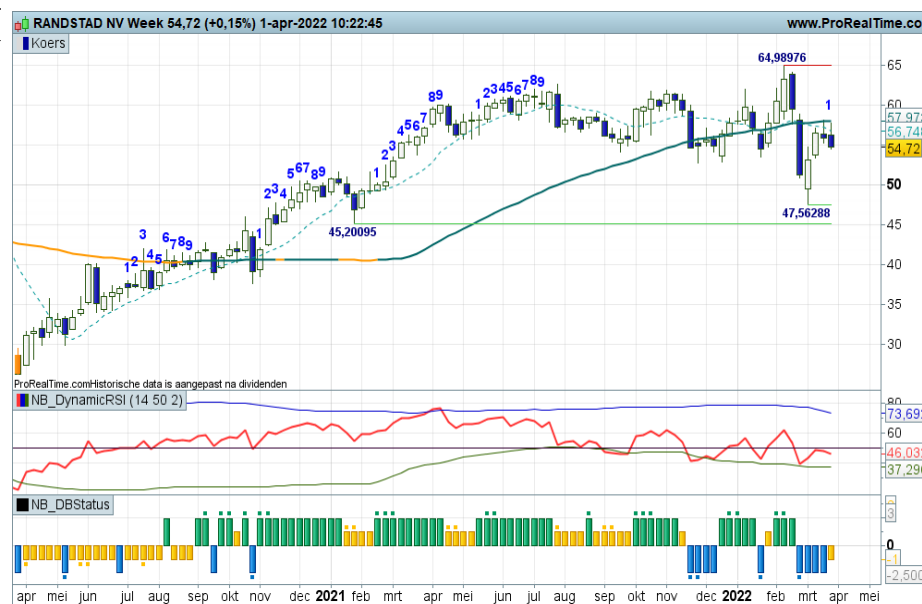

RELX - Bulls aan zet

Na de felle berentik tot 24,50, uitstekend gepareerd door de SMA lijn, zijn de bulls weer volop bezig om de koers naar de rode strepen te sturen. Veel beweging, onrustig koersverloop, maar wel met positieve indicatoren, dus de ondertoon kan verder aanzwellen. Maar eens bezien wat de bulls verder van plan zijn.

Coaching: ingenomen koopposities mogen worden aangehouden. Uitbreiding van posities boven 28,28 ter overweging.

Bekijk de BNP Paribas Turbo's

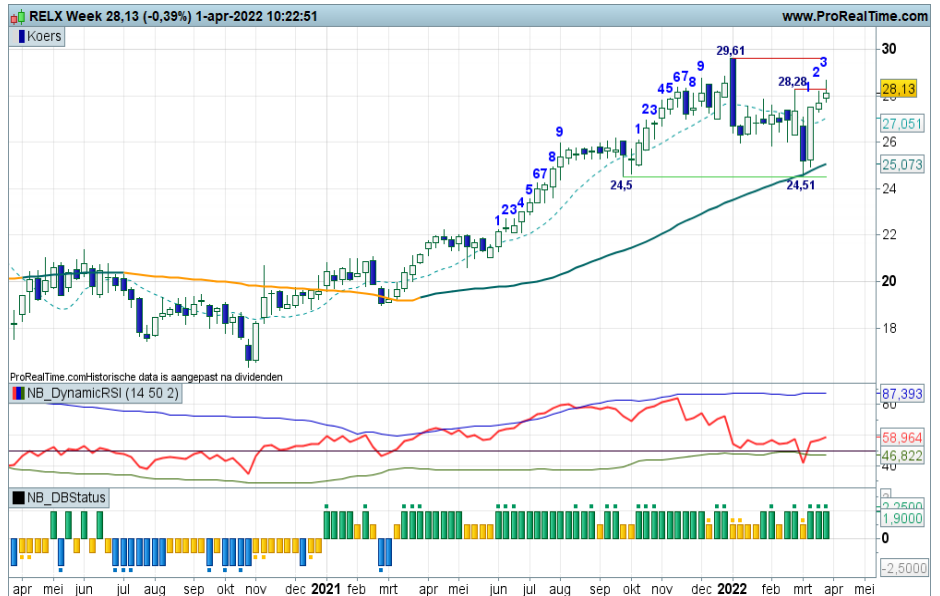

Shell PLC - Positieve trend

Een mooi koersritme, hogere toppen en hogere bodem boven een fier opkrukkende SMA lijn, een sterke RSI en overwegend positieve indicatoren. Deze week een poging van de bulls om boven 25+ te prikken om daarmee de trend te vervolgen. Maar dat gaat moeizaam. Wellicht een stapje terug naar 22 om het daarna nog eens te proberen. Niet eerder dan onder 22,00 vervagen de positieve vooruitzichten enigszins.

Coaching: voor trendbeleggers ligt de chart er aantrekkelijk bij. Koopposities mogen worden aangehouden. 'Kopen op zwakte' is de aangewezen strategie.

Bekijk de BNP Paribas Turbo's

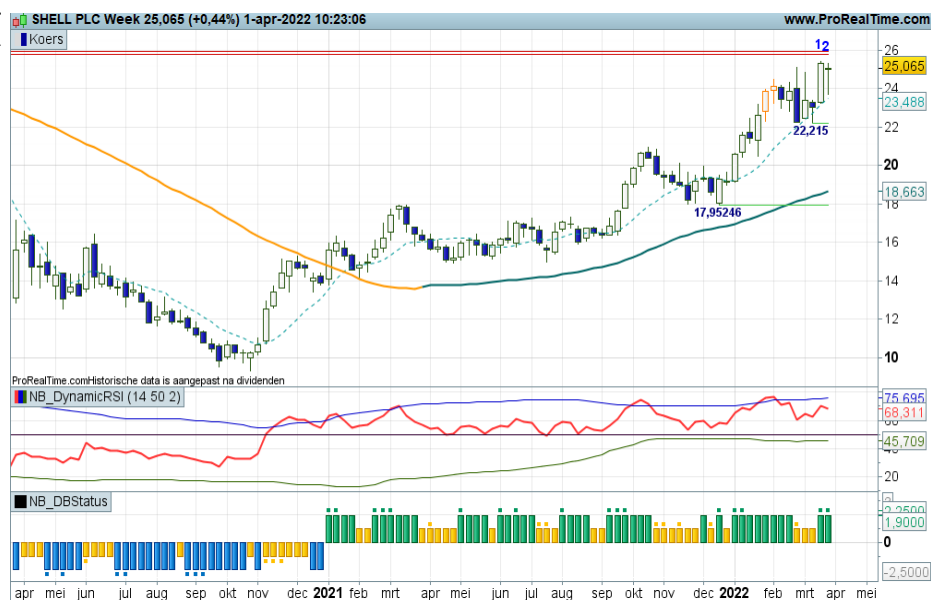

Signify - Volatiele rebound

Het is hangen en wurgen, piepen en kraken nipt onder de SMA lijn. Wat gaan de spelers doen? Wordt de berendruk opgevoerd en dreigt er een koersval naar de 35 zone? Of komen de bulls terug om de koers boven de SMA te prikken? Voor beide opties is iets te zeggen als ik naar het recente koersverloop kijk. De zebra grafiek in ontwikkeling weerspiegelt de twijfel bij de spelers. We wachten het rustig af.

Coaching: hou het kruit maar even droog, het is niet duidelijk wat de markt van plan is.

Bekijk de BNP Paribas Turbo's

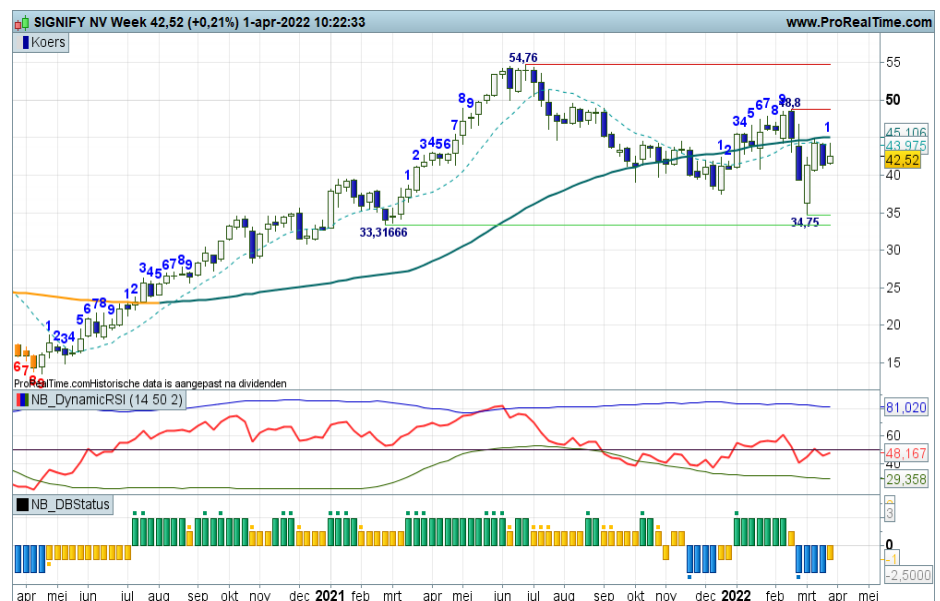

UMG - Mooie opleving

De nieuwkomer in de AEX heeft teweinig data om alle indicatoren te kunnen voeden. U ziet dan ook een beperkt aantal weekcandles met thans de vierde witte candle op rij. De Fibo grid is inmiddels gepasseerd, er is meer stijgingsruimte mogelijk, wellicht tot aan de 27+ rode streep. Bij een eerstvolgende zwarte candle dreigt er topvorming.

Coaching: charttechnisch gezien mogen Turbo Long posities worden aangehouden. Bij een eerstvolgende zwarte candle wellicht wat winsten verzilveren.

Bekijk de BNP Paribas Turbo's



Unibail Rodamco - 55 - 72 range

De 55 zone houdt de bulls in de race, maar echt positief oogt de chart nog niet. Eerder een trading range tussen 55 en 72 dan een overtuigende trendfase. Goed, binnen de box zijn de bulls aan zet. Zij mogen meer witte candles plaatsen op hogere niveaus richting de 72 zone. De indicatoren ondersteunen hen daarbij deze week met positieve rangen en standen.

Coaching: er zijn wat rebound kansen, maar hou twee handen aan het stuur, de bulls hebben nog geen stevige grip op het veld.

Bekijk de BNP Paribas Turbo's

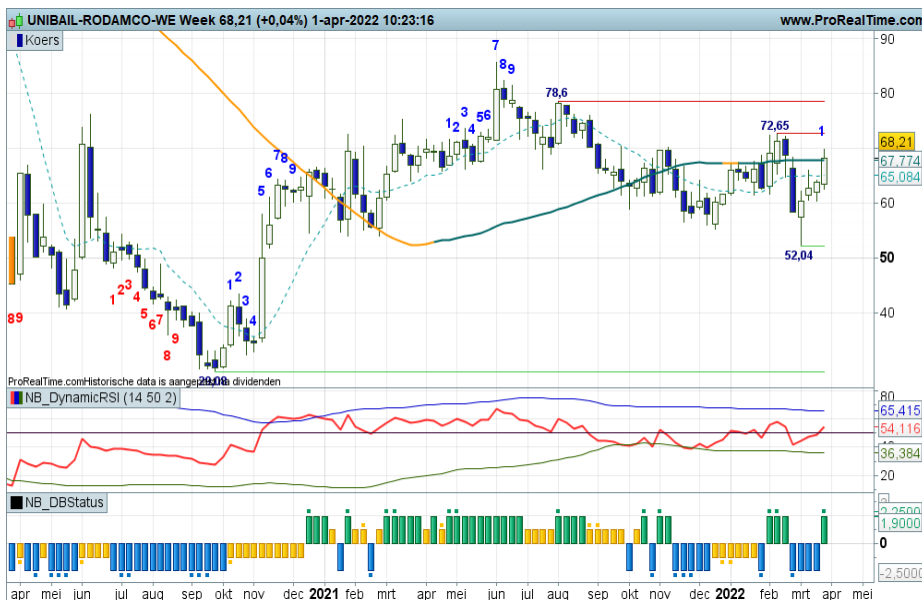

Unilever - Tijd voor herstel

Na drie weken stabilisatie nipt boven 40,00 komt er nu wat beweging in het koersbeeld. Een witte candle, inclusief 'rising gap', een positieve swingteller en de DBS in rebound stand zijn hoopvolle bevindingen. De Fibo grid geeft aan dat een rebound tot 42+ of zelfs 44+ haalbaar is. De afstand met de SMA lijn zal hierdoor worden verkleind. Voor een positieve trend moet er veel meer gebeuren, dat moge duidelijk zijn.

Coaching: de indicatoren rechtvaardigen het innemen van rebound posities. Hou wel rekening met aanhoudende turbulentie.

Bekijk de BNP Paribas Turbo's

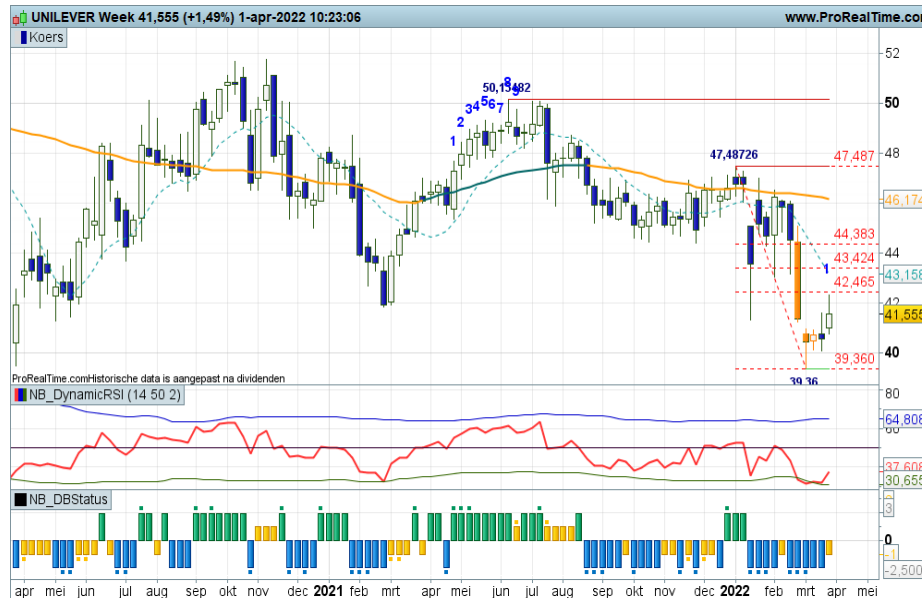

Wolters Kluwer - Bulls in actie

“De bulls krijgen de gelegenheid de trend intact te laten en een nieuwe impuls te geven richting de 105 zone. Voor nu bezien of de bulls verder noordwaarts kunnen opstomen”, zo luidde vorige week mijn commentaar. En zie, de bulls houden vol, ze staan nu midden in de range met 84+ als steunlijn en 105+ als rode weerstandlijn. DBS in het groen, dus de UP status blijft valide. Maar eens bezien of de bulls verder kunnen opstomen.

Coaching: voor trendbeleggers herbergt de chart koopkansen. Hou wel rekening met de nodige turbulentie, de spelers ogen nerveus.

[Bekijk de BNP Paribas Turbo's](#)

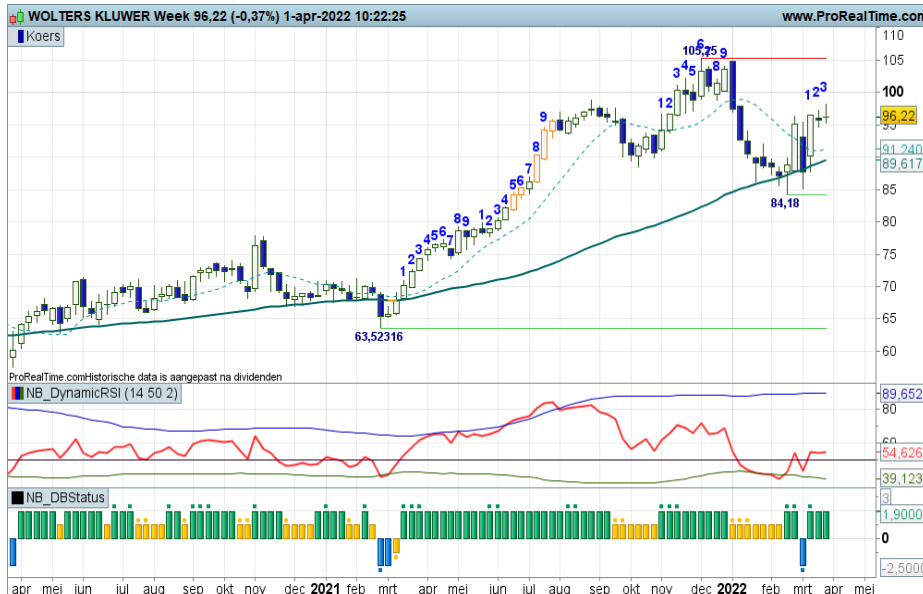

Chart Navigator - TA Coaching Rubriek

Gaten in de grafiek

Op de barchart, u weet wel de staafdiagram als grafische weergave van koersverloop, ziet u regelmatig een zogenaamde gap, ofwel een plek op de grafiek waar geen prijsvorming heeft plaatsgevonden, lege koersruimte dus. Als de low van een bar hoger ligt dan de high van de voorgaande bar, noemen we dit een ‘rising gap’. Bij een ‘falling gap’ ligt de high van een bar onder de low van de voorgaande bar. Bij candlesticks zien we ook gaps, we noemen het dan ‘windows’, maar dan gaat het om de gaten tussen de bodies, de sprietten aan de body doen niet mee.

Welke type gaps zijn er? En worden ze altijd opgevuld? In afbeelding 1 staan ze volgtijdelijk genoemd met elk hun eigen naam. De kunst is om de gap te herkennen en er als zodanig naar te handelen.

De **Gewone Gap (Common Gap)** ontstaat omdat er zonder duidelijke reden meer belangstelling is voor de onderliggende waarde. Veelal gebeurt dit in een zijwaartse fase zonder veel volume, een merkwaardige stierenprik, geen reden om in actie te komen. In bijna alle gevallen wordt de Common Gap gedicht.

De **Uitbraak Gap (Breakaway Gap)** doet zich voor na top- of bodenvorming. Als na topvorming een uitbraak volgt, weerstand is geen weerstand meer, dan zie je een schrikreactie bij het publiek. Met veel volume wordt een gat geslagen dat niet meer wordt opgevuld. Actieve beleggers haken dan ook meteen aan.

De **Voortzettings Gap (Runaway Gap)** doet zich voor midden, of halverwege, een trendmatige beweging. De twijfelaars van gisteren stappen vandaag in en zijn bereid een hogere prijs te betalen om als zodanig de boot niet te missen. Een mooi actiemoment voor actieve beleggers om posities te vergroten.

De **Uitputtingsgap (Exhaustion Gap)** komt veelal voor aan het einde van een significante koersbeweging. De laatste kopers willen nog op de rijdende trein springen, veelal kopen zij op het hoogste punt. Het zijn de wanhopers die dit gat veroorzaken. Let ook op spanningsmeters die veelal overspannenheid indiceren als opmaat voor een correctie. De Uitputtingsgap wordt dan ook opgevuld.

Gaps op een rijtje....

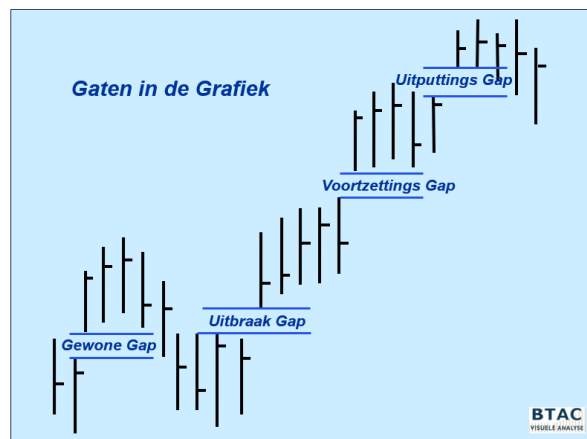

Afbeelding 1

Herkent u de gaps op de AEX dagchart?

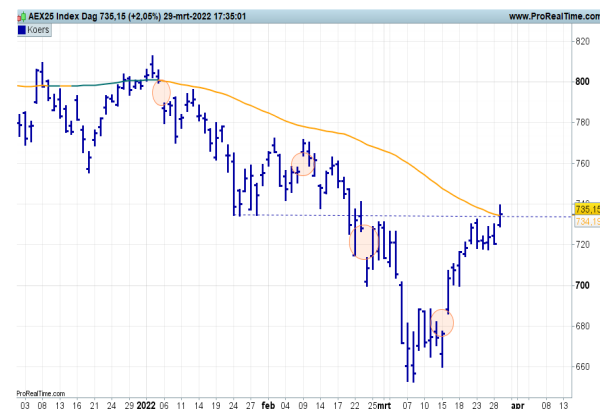

Afbeelding 2

ABN AMRO Bank - Bulls op stoom

De Rusland dip lijkt te zijn geabsorbeerd getuige de witte candles boven de SMA lijn met deze week mogelijk een +1 stand op de swingteller. Een dappere poging om de recent onderbroken uptrend een impuls te geven. Een positiev DBS maar nog geen EL coaching stip, de RSI blijft nog wat achter, maar dat lijkt een kwestie van tijd. Met deze voortgang kan de 15,00 zone weer bereikt worden.

Coaching: anticiperende koopkansen voor trendbeleggers, bij een EL coaching stip op de DBS indicator zijn er additionele kansen.

Naar de BNP Paribas Turbo's

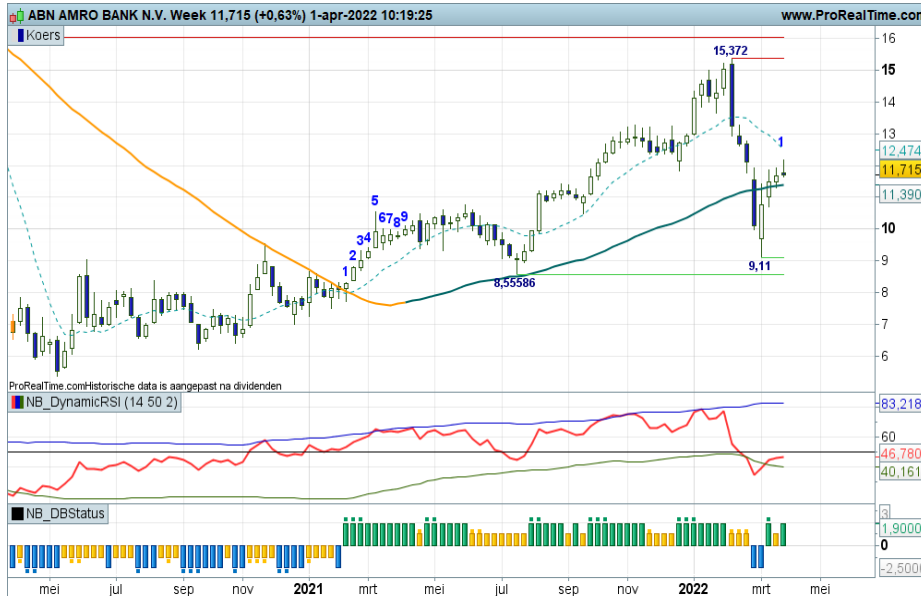

AMG - Pauze voor de bulls

Al geruime tijd wordt de koers noordwaarts gestuwd, maar het ziet er thans naar uit dat de bulls toe zijn aan een pauze. Vorige week immers een oranje MRI candle, deze week mogelijk een zwarte candle met een RSI tegen de OB-lijn. Geen probleem, een extra aanloopje tot an de 34 zone of zelfs iets lager is toegestaan zonder dat de trend in gevaar komt. Maar eens bezien of de beren hun grip kunnen vergroten.

Coaching: Turbo Long posities strak bewaken, bij meer signalen van topvorming deels XL overwegen. Kopen op zwakte blijft de aangewezen strategie.

Naar de BNP Paribas Turbo's

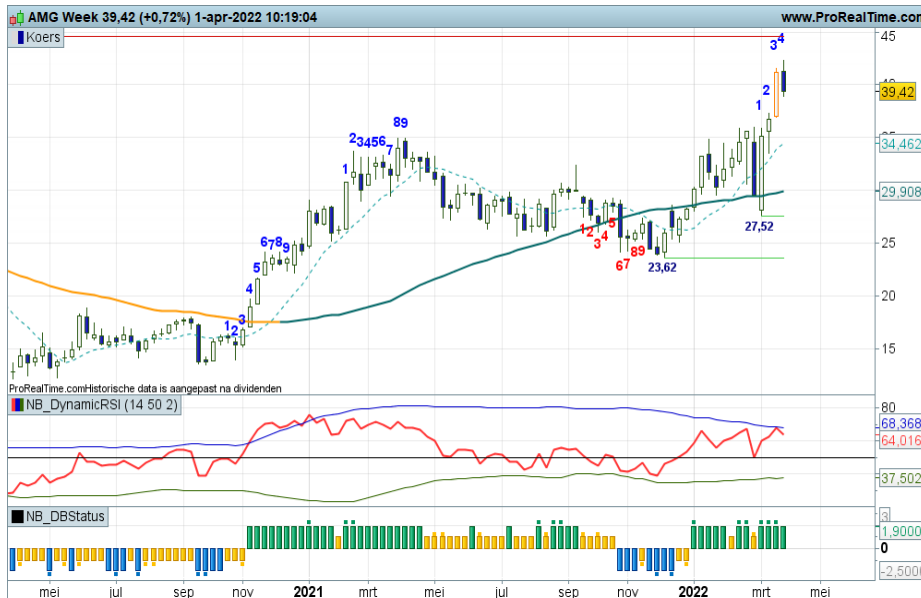

Arcadis - Gematigd positief

Formeel is er sprake van een positieve ondertoon, maar de bulls tonen weinig animo om de koers naar boven te stuwen. De rode streep op 43+ moet worden uitgenomen om voldoende opwaarts potentieel te bewerkstelligen en de trend een duidelijke impuls te geven. Onder in het veld ligt er rond 38,00 voldoende steun om eventuele berentikken op te vangen. Heen en weer zwiepen dus, het is even niet anders.

Coaching: bescheiden koopposities zijn gerechtvaardigd. Boven 43+ of onder 38,00 is meer actie te verwachten.

Naar de BNP Paribas Turbo's



ASR Nederland - Stuwende stieren

Met veel gevoel voor dramatiek stomen de stieren op naar de 43+ zone. Daar ligt een rode streep die uitgenomen moet worden om de trend daadwerkelijk te kunnen vervolgen. Onlangs is dat niet gelukt, dus de vraag luidt wat de bulls binnenkort gaan doen bij de 43+ passage. De indicatoren herbergen voldoende stijgingsruimte, dus dat zit wel goed. Eerst maar eens verder opstomen naar de rode streep.

Coaching: bestaande Turbo Long posities mogen worden aangehouden. Vinger aan de pols bij de rode streep. Bij een zwarte candle aldaar mogelijk wat winsten veiligstellen.

Naar de BNP Paribas Turbo's

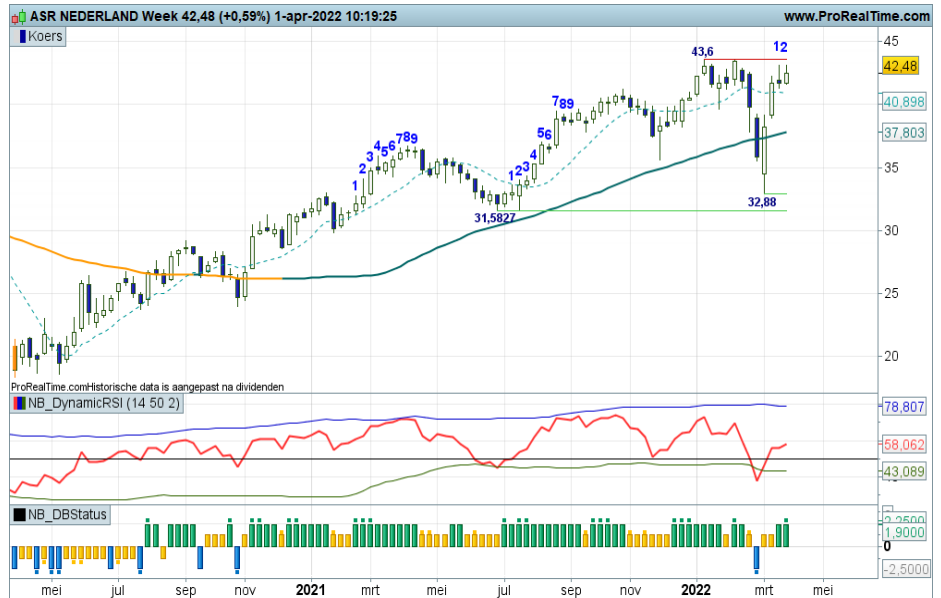

Pharming - Meer trading dan trending

Langzaam maar zeker gaat de trend over naar een trading range, ofwel een bandbreedte tussen 0,65 steun en 0,91 weerstand. Deze week gaan de bulls proberen om de bovenkant van de range op te zoeken. Ze worden daarbij ondersteund door de swingteller, de andere indicatoren staan nog niet in een plusstand. Voor nu bezien wat de bulls verder kunnen klaarspelen.

Coaching: range spelers zien hun kansen tussen rood en groen, waarbij bescheiden Turbo Long posities charttechnisch verantwoord zijn.

Naar de BNP Paribas Turbo's



Wereldhave - Positief koersbeeld

Volatiel maar wel positief, zo ziet het koersbeeld er uit. Alle subjectieve en objectieve bevindingen wijzen in de richting van de bulls. Deze week opieeuw een witte candle met alle indicatoren een tandje hoger, dus het ziet er naar uit dat de bulls kunnen opstomen naar de 20+ zone, gelijk aan de weerstandzone in 2019. Er is geen overspannenheid, dus niets staat de bulls in de weg om hun parade te vervolgen.

Coaching: Turbo Long posities mogen worden aangehouden zolang de candles wit kleuren.

Naar de BNP Paribas Turbo's

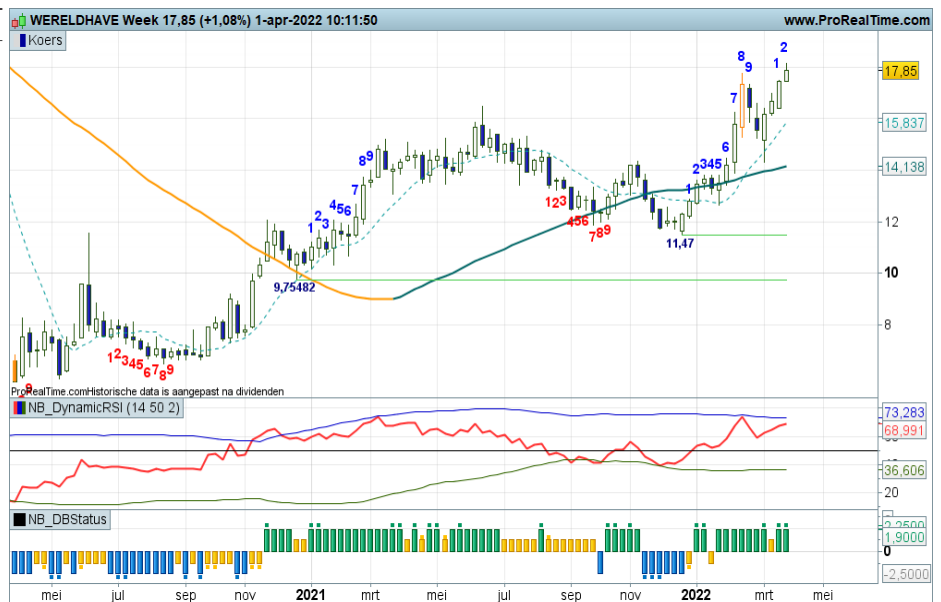

Adobe - Rebound van start

Vanaf de topzone op 700 bracht een patroon van lagere toppen en lagere bodems de koers naar 400+, een flinke afdaling. Boven 400 is nu stabilisatie zichtbaar en er worden voorzichtig weer hogere niveaus gekozen. De swingteller draait in de plus als teken dat een mogelijke rebound van start gaat. Er volgt wat meer bevestiging als het neerwaarts patroon ook opwaarts doorbroken wordt boven krap 480. Voor nu bezien of de bulls doorzetten.

Coaching: offensieve koopjesjagers kunnen reboundposities overwegen.

Naar de BNP Paribas Turbo's

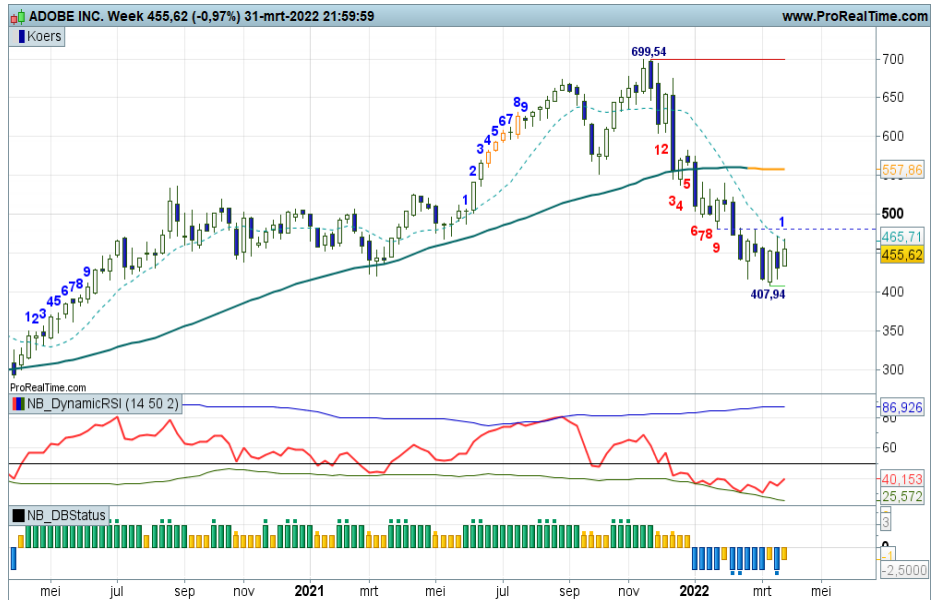

Apple - Top alweer in zicht

De topzone rond 180+ ligt binnen bereik voor het aandeel dat al jaren een prachtige uptrend laat zien. Iedere dip lijkt koopwaardig, waarbij recent een bodem werd geplaatst op 150+. Al met al een mooie uptrend met hogere swings boven een stijgende weekly SMA. Logischerwijs kleurt de DBS groen als teken dat de Up conditie valide is. Boven 180 wellicht door naar 200 als volgende koersdoel.

Coaching: de topzone ligt binnen bereik. Actieve spelers kunnen wat winst nemen bij topvorming. Iedere dip lijkt koopwaardig.

Naar de BNP Paribas Turbo's

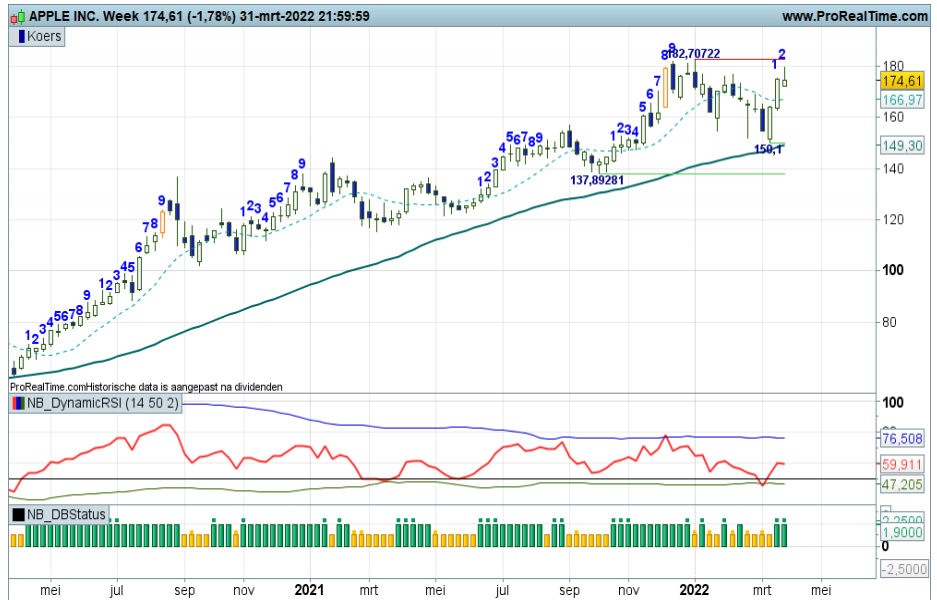

Microsoft - Vervolg uptrend vanaf SMA zone

Ook Microsoft laat een solide uptrend zien op de weekgrafiek. Hogere toppen en hogere bodems boven een stijgende weekly SMA. Eind vorig jaar wat stagnatie net onder 350 om vervolgens te corrigeren richting 270, tevens de SMA zone. Het dalende correctiepatroon is inmiddels opwaarts afgebroken, sinds drie weken worden hogere niveaus gekozen, mooi aangegeven door de groene DBS. Op 320 ligt een tussenliggende hobbel, een typische zone waar wat verkoopdruk kan ontstaan. Enige terugval met wellicht een hogere bodem is echter toegestaan binnen de uptrend.

Coaching: solide chart, Turbo Long toegestaan.

Naar de BNP Paribas Turbo's



EUR/USD - Retest van 1,12

De langdurige consolidatie fase boven 1,12 werd opgevolgd door een afdaling vanaf de top op krap 1,15. Inmiddels zijn koersen rond 1,08+ aangetikt waar een opleving van start ging die inmiddels de oude bodemzone op 1,12 meerdere malen heeft getest. Een typisch patroon van lagere toppen en lagere bodems. De oude steun is daarbij de nieuwe weerstand, tevens gemarkeerd door de highs van de afgelopen weken.

Coaching: bij zwarte candles nieuwe shorts ter overweging met het target op 1,08+

Bekijk de BNP Paribas Turbo's

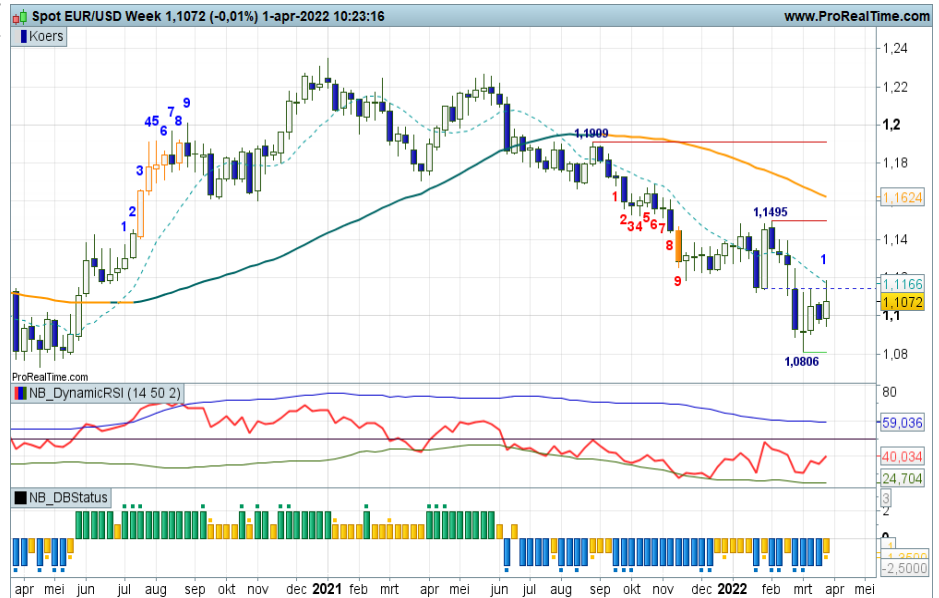

GBP/USD - Gespartel boven 1,30

Recent werd de afdaling hervat waarbij inmiddels de zone rond 1.30 is bereikt waar kortstondig enige opleving zichtbaar werd. Inmiddels noteert het valutapaar weer rond 1.31+ en de indicatoren noteren in de min. Swingteller op -5, koers onder de daily en weekly SMA en de RSI in lage regionen. De eerste steunstreep ligt op krap 1,2700. Even aanzien maar op de US Dollar het sterkst blijft. Al met al ziet het er 'Bearish' uit.

Coaching: shortposities krijgen nog de voorkeur. Na een opleving wellicht nieuwe kansen.

Bekijk de BNP Paribas Turbo's

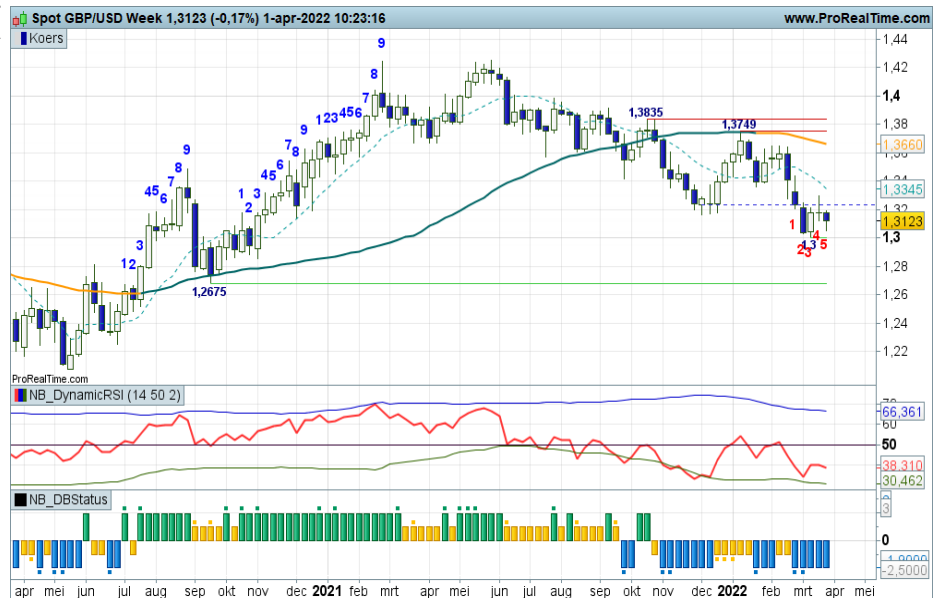

Euro Bund Future - Bodemvorming

De neerwaartse beweging blijft intact, maar er is wel sprake van wat bodemvorming. Althans als we de oranje spike rond 158 nader bekijken. Daarbij ligt daaronder rond 155 nog een potentiële steunzone, beter zichtbaar op de maandgrafiek. Alle indicatoren staan in de min en er is sprake van een duidelijke downtrend voor de Bund die overeenkomt met het olopende rentebeeld. Voor nu de afvaling dus blijven volgen met een oog voor tussentijdse oplevingen.

Coaching: mogelijk wat tussentijdse winsten nemen. Shortposities blijven gerechtvaardigd. Hou rekening met een onstuimige markt.

Bekijk de BNP Paribas Turbo's

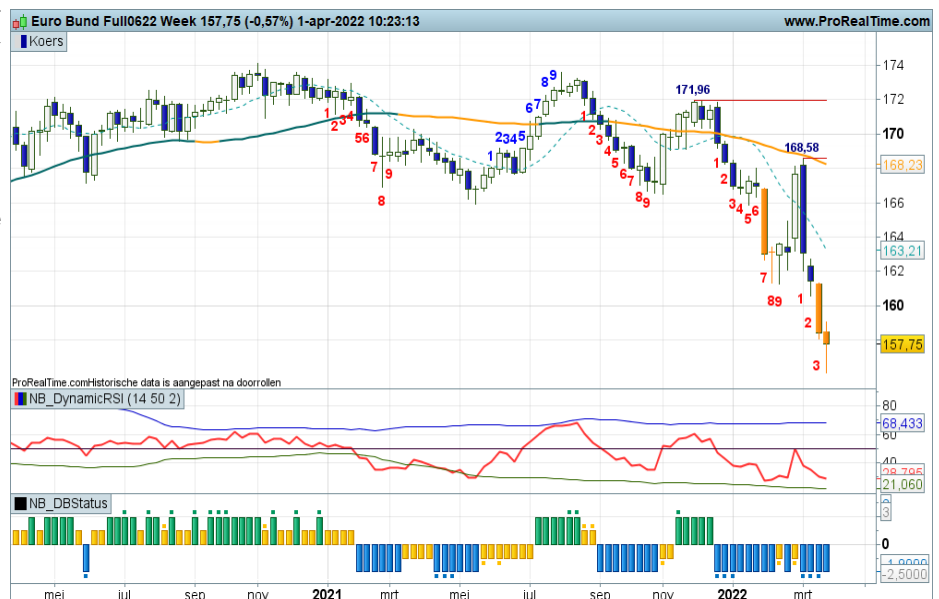

Goud - Hogere bodem in de maak?

De koers blijft wat hangen boven 1.900. Na de rappe klim richting 2.084 volgde een terugval die nu stabiliseert rond de voorliggende topzone, tevens de bovenkant van de chaotische trading range van het afgelopen jaar. Daar ligt tevens de daily SMA die een stijgend koersverloop laat zien. De andere indicatoren noteren afwisselend in de plus en de min. De bulls lijken vooralsnog stand te houden boven 1.900. Al met al een belangrijke fase.

Coaching: koopposities aanhouden. Onder 1.900 wellicht weer een afdaling richting 1.750.

[Bekijk de BNP Paribas Turbo's](#)

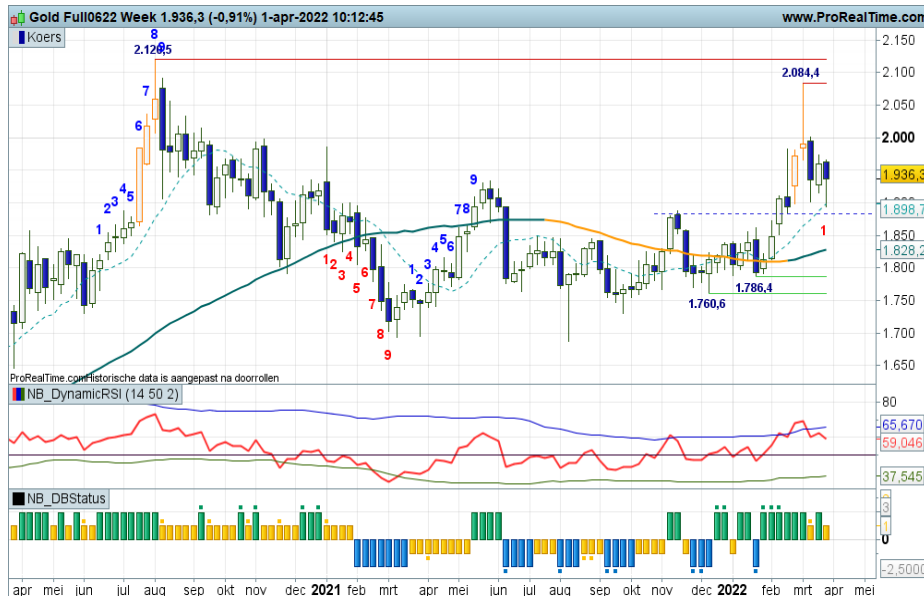

Zilver - Gevecht rond de SMA

Zilver beweegt al geruime tijd in grote wat chaotische swings binnen de bandbreedte tussen grofweg 21+ en 30. Niet heel vriendelijk voor de actieve belegger. Het huidige koerspatroon ziet er op de weekkaart wel wat beter uit, vanaf de top op 27,50 is immers sprake van een correctie richting de wekelijk SMA en voorliggende top. De koers hobbelt daar inmiddels ook al weer drie weken. Een afwachtende fase van de markt dus, de koers lijkt vooralsnog niet overtuigend onder 24 te willen duiken.

Coaching: wellicht liggen er offensieve koopkansen bij bodemvorming.

[Bekijk de BNP Paribas Turbo's](#)

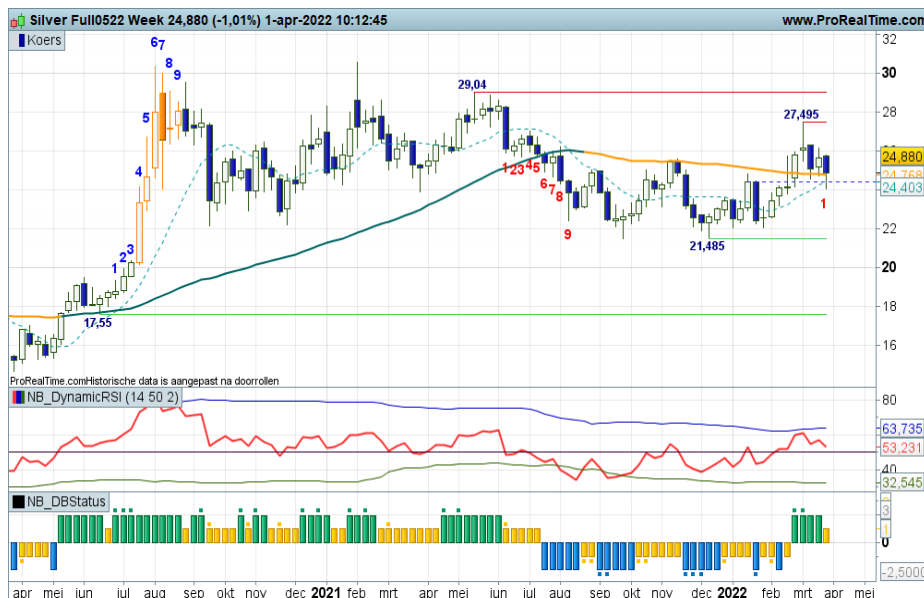

BrentOil future - Stevige bewegingen

De volatiliteit is nog altijd hoog in BrentOil. De oude top uit 2008 op 140 Dollar werd recent bijna bereikt, krap 135 was het hoogste punt, maar de stevige beweging opwaarts werd met een grote klap gecorrigeerd naar niveaus lager dan 100. Daarna volgde er echter wederom stevige bewegingen opwaarts en neerwaarts waardoor er nu weer koersen net boven 100 zichtbaar zijn. Al met al is de onrust nog niet uit de lucht. Blijf de chart dus actief volgen.

Coaching: overweeg strak geregisseerde ritjes, anders is een positie aan de zijlijn wellicht een betere overweging.

[Bekijk de BNP Paribas Turbo's](#)

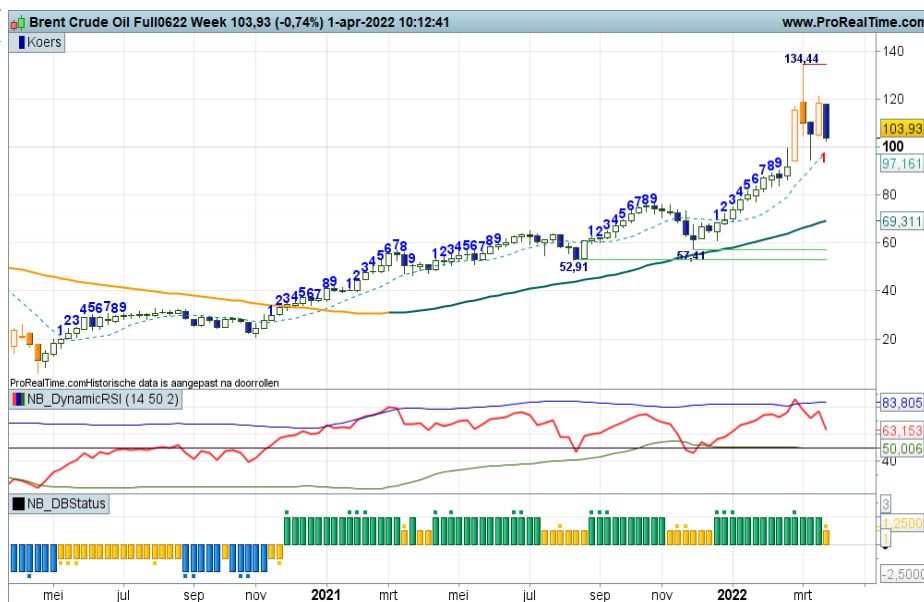

BNP PARIBAS

De bank voor een wereld in verandering

Wie is Nico Bakker?

Ik ben technisch analist met visuele analyse ofwel chart reading als specialisatie, waarbij ik op een eigen specifieke wijze naar markten en koersontwikkelingen kijk. Ik doe veel research op dit gebied, geef trainingen en workshops en besteed veel tijd aan kennisoverdracht. Dit laatste doe ik vooral aan de hand van columns, webinars, commentaren en analyses op bekende beleggings-websites. Daarnaast mag ik regelmatig spreken op seminars en congressen en kunt u mij volgen via Twitter (TheDailyTurbo).

Ik benader de technische analyse vanuit een 'visionairs' oogpunt. Ik probeer het beleggingslandschap met mijn Dashboard Beleggen in kaart te brengen en actieve beleggers te wijzen op kansen en bedreigingen. Een belegger bepaalt zelf wat hij met mijn informatie doet. Als er dan een mooi rendement gehaald kan worden, is mijn missie geslaagd. Ik speel daarbij niet een rol als trader, maar als coach. In mijn rol als coach staat denken en handelen in termen van waarschijnlijkheden centraal. Anders gezegd, het definiëren van scenario's is de basis voor een verantwoorde beleggingsbeslissing. Visies herzien als de markt daar aanleiding voor geeft is dan ook een discipline die niet mag ontbreken.

Naast marktbeelden schetsen en routes uitzetten, gaat mijn belangstelling ook uit naar de Behavioral Finance, ofwel allerlei psychologische valkuilen en vaardigheden die bij beleggen een rol spelen. Met diverse uitspraken en beeldspraken geef ik in presentaties en workshops aan hoe emotie en discipline als rode draad tussen de oren van beleggers loopt. Ik heb mee mogen helpen de technische analyse in Nederland een gezicht te geven en dat geeft mij veel voldoening. Ik probeer nog steeds op eigen wijze vernieuwingen en andere inzichten over het voetlicht te brengen, in de veronderstelling dat u daar als actieve belegger uw voordeel mee kan doen.

Kijk op www.bnpparibasmarkets.nl voor Technische Conditie's, Turbo Tijd Setups, dagelijkse Coaching Video's, TA aanbevelingen en Breaking News, en op [twitter.com](https://twitter.com/TheDailyTurbo) met naam TheDailyTurbo. Dan verliest u mij geen seconde uit het oog.....

Chart Navigator.....achter de schermen

Als belegger wilt u weten hoe het beleggingslandschap eruit ziet. U wilt weten, als u het Damrak overziet, hoe de bulls en bears gemust zijn. U wilt weten waar significante steun- en weerstandpunten liggen, ofwel cruciale navigatieniveaus. Ik noem dit ook wel kantelpunten, potentiële draaipunten in de markt. Vervolgens is het natuurlijk raadzaam om inzicht te hebben in de route die u als belegger kunt afleggen, ofwel wat geeft het Dashboard aan signalen af?

In mijn wekelijkse nieuwsbrief Chart Navigator omschrijf ik van veel financiële titels de technische conditie, afgeleid van subjectieve en objectieve bevindingen die de weekgrafiek en enkele indicatoren prijsgeven. Ik bekijk de markten en fondsen met een min of meer vaste marktlen, om u als belegger door het financiële landschap te coachen. Naast de informatie in deze nieuwsbrief presenteer ik aanvullende technische bevindingen, tips en suggesties op de website www.bnpparibasmarkets.nl. De Chart Navigator vervult ook een rol als vraagbaak. Interessante onderwerpen, uitspraken, patronen, beeldspraken en indicatoren uit de technische analyse passeren de revue in de TA Coaching Rubriek. Ik ben technisch analist met visuele analyse ofwel chart reading als specialisatie, waarbij ik op een eigen specifieke wijze naar markten en koersontwikkelingen kijk. Ik doe veel research op dit gebied, geef trainingen en workshops en besteed veel tijd aan kennisoverdracht. Dit laatste doe ik vooral aan de hand van columns, webinars, commentaren en analyses op bekende beleggings-websites. Daarnaast mag ik regelmatig spreken op seminars en congressen en kunt u mij volgen via Twitter (TheDailyTurbo).



Chart Navigator gratis abonnement

Wilt u een gratis abonnement op de Chart Navigator? Ga naar www.bnpparibasmarkets.nl.

Turbo's zijn complexe instrumenten en brengen vanwege het hefboomeffect een hoog risico mee van snel oplopende verliezen. 7 op de 10 retail beleggers verliest geld met de handel in turbo's. Het is belangrijk dat u goed begrijpt hoe turbo's werken en dat u nagaat of u zich het hoge risico op verlies kunt permitteren.

bnpparibasmarkets.nl

Nico Bakker (www.nicoprakker.nl) is directeur/eigenaar van BTAC Visuele Analyse en als zelfstandig consultant gelieerd aan BNP Paribas S.A. (www.bnpparibasmarkets.nl). Wouter de Boer is medewerker van BTAC.

De informatie in deze publicatie is niet bedoeld als individueel beleggingsadvies of als een individuele aanbeveling tot het doen van bepaalde beleggingen. Iedere belegging die u overweegt, dient u te toetsen aan uw persoonlijk beleggersprofiel of te bespreken met uw beleggingsadviseur. De waarde van uw beleggingen kan fluctueren. In het verleden behaalde resultaten bieden geen garantie voor de toekomst. De standpunten en vooruitzichten van Bakker dan wel De Boer geven diens technische mening weer over het betreffende item in de hoedanigheid van technisch analist en consultant. De beloning van BTAC, Bakker of De Boer staat/stand/zal niet direct of indirect in relatie (staan) met zijn specifieke aanbevelingen of standpunten in deze publicatie.

Op het moment van schrijven heeft Nico Bakker en/of Wouter de Boer van BTAC in privé dan wel zakelijk mogelijk een long of short positie in een van de onderliggende waarden zoals beschreven in dit document dan wel financiële instrumenten die hier aan zijn gerelateerd. Er kan tevens sprake zijn van indirecte deelnemingen via beleggingsfondsen, pensioenfondsen en/of kapitaalverzekeringen waarin wordt belegd en waar hij of andere medewerkers van BTAC geen invloed hebben op het beleggingsbeleid. Verder zijn er geen andere potentiële belangenconflicten bekend. Deze aanbevelingen zijn niet opgesteld overeenkomstig de wettelijke voorschriften ter bevordering van de onafhankelijkheid van onderzoek op beleggingsgebied en zijn evenmin onderworpen aan een verbod om al vóór de verspreiding van onderzoek op beleggingsgebied te handelen.



BNP PARIBAS

De bank voor een wereld in verandering