

**TA: Chart Navigator
MARKETING**

Meer informatie

Ga naar

www.bnpparibasmarkets.nl

of bel 0900 MARKETS

(0900 6275387; lokaal tarief)

Twitter: @TheDailyTurbo

We zien her en der een zogenaamde opluchttingsrally, een herstelbeweging na forse berentikken. Zou alle ellende en spanning in de wereld al zijn ingeprijsd dan? De herstelbewegingen openbaren zich veelal als een **“V-spike recovery”**, ofwel een scherpe koersrally. Leuk voor korte termijn spelers, trendbeleggers blijven behoedzaam, want de V-spike haalt nog niet alle berenkou uit de lucht. Blijf alert!

Optrekkende stieren

Een enerverende strijd is gaande met momenteel de bulls in aanvalshouding, zij rebounden in de veelal negatieve overgangsfase. Check goed de charts van uw favoriete indices en hoofdfondsen hoe de bulls hun strijd uitvoeren. Tot hoever kunnen ze reiken? Waar liggen de krijtstrepen?

Traditiegetrouw duiden we de weekgrafiek van zes Midkappers of Small-cappers. Deze week aandacht voor Aalberts, ASR Nederland, BAM, Flow Traders, TKH Group en WDP. Uitdagende charts met spannende rebounds en zelfs uitbraken. Waar schuilen nu de kansen en bedreigingen?

Uit het BNP Paribas Europa universum kiezen we Adidas, Mercedes Benz Group en Spotify. Op deze charts kunt u goed zien hoe de bulls hun eigen strijd voeren om de beren van zich af te schudden. De sectorkeuze valt op 'Media', een sector die zich opmaakt voor een interessante pullback beweging.

Op de intermarkt speelvelden is het onrustig en volatiel. EuroDollar probeert nerveus te herstellen in zijn dalende trendfase, Goud en Zilver tonen een lange zwarte sprietencandle, BrentOil zakt terug naar normalere niveaus en de Euro Bund Future toont extreem lange zwiepende zwarte candles.

Trouwe lezers en volgers weten dat ik de dynamische RSI in mijn marktlenzen heb staan om spanning en ontspanning te meten binnen de actuele marktphase. Deze RSI meet ook divergenties, ofwel tegenstrijdige top- of bodemvorming tussen koers en RSI. Divergenties kent u vast wel, maar kent u ook de RSI Reversals? Dit fenomeen komt niet zo vaak voor, maar is wel een extra stimulans voor beer en stier om hun koerspad te vervolgen. In de TA Coaching Rubriek bespreek ik de positieve en negatieve Reversal op de RSI. U mag ze vervolgens gaan zoeken op de actuele charts in de Chart Navigator.

BB&B Webinar maandag 21 maart

Traditiegetrouw verzorgen we elke maand een Bakkers Bull & Bear Webinar voor middellange termijn trendvolgende beleggers die op zoek zijn naar begeleiding en inspiratie voor het doen van Turbo transacties. Het is een coaching sessie om mijn Dashboard Beleggen methodiek beter te kunnen interpreteren en toe te passen in de praktijk. Na afloop van elke sessie heeft de deelnemer zijn eigen watchlist om verder mee te werken. Wilt u het BB&B van aanstaande maandag meekijken, meldt u dan aan op **[BB&B Maandag 21 maart, 19:30 uur.](#)**

Nico P.R. Bakker

Inhoud Chart Navigator

Indices en Sectorkeuze	P. 2
AEX® Hoofdfondsen	P. 4
TA Coaching Rubriek	P. 12
Selectie Midkapfondsen	P. 13
Turbo Titels Buitenland	P. 15
Valuta - Obligaties	P. 16
Grondstoffen	P. 17
Info	P. 18

Wilt u reageren?

Heeft u opmerkingen, vragen, suggesties, aanvullingen, wilt u reageren? Doe dit dan door een email te sturen naar:

markets@bnpparibas.com

De RealTime grafieken in deze editie zijn bijgewerkt op vrijdagochtend. De slotkoers kan de definitieve weekcandle en het bijbehorende scenario wijzigen.

Analyses en coaching:

Nico P.R. Bakker

Wouter de Boer

Twitter: @TheDailyTurbo

www.bnpparibasmarkets.nl



AEX-Index® - Rebound van start

De breakout beweging maakt plaats voor een pullback richting de SMA lijn, teneinde een mogelijke trendomkeer te valideren. Vorige week een mooie witte candle met swing -8 als eerste stap in de pullback fase. Deze week swing -9 met witte candle zal bodemvorming bevestigen en een verdere opmars naar de Fibo grid aansporen. De RSI mag hiertoe een OS-Upcross laten zien. Hou wel rekening met een hoge beweeglijkheid, de spelers zijn nog steeds nerveus.

Coaching: anticiperende rebound posities ter overweging zolang de candles wit kleuren en de DBS indicator een rebound stip toont.

[Bekijk de BNP Paribas Turbo's](#)



DAX® index - Herstelbeweging

De afdaling bereikte vorige week krap 12.500 punten. Daar ging een herstel van start dat de zone rond 14.000 alweer ruim heeft gepasseerd, tevens het gebied van de oude top van 2020. Logischerwijs staan de indicatoren nog in de min, het duurt nog wel even voordat er plus standen zichtbaar worden vanwege de hoge volatiliteit. Er ligt ruimte voor een herstel richting 15.000 punten, daar liggen de oude bodems en de SMA zone. Al met al een mooi herstel, maar hou er rekening mee dat het wankel is.

Coaching: er is sprake van herstel richting de oude steunzone 14.800/15.000.

[Bekijk de BNP Paribas Turbo's](#)

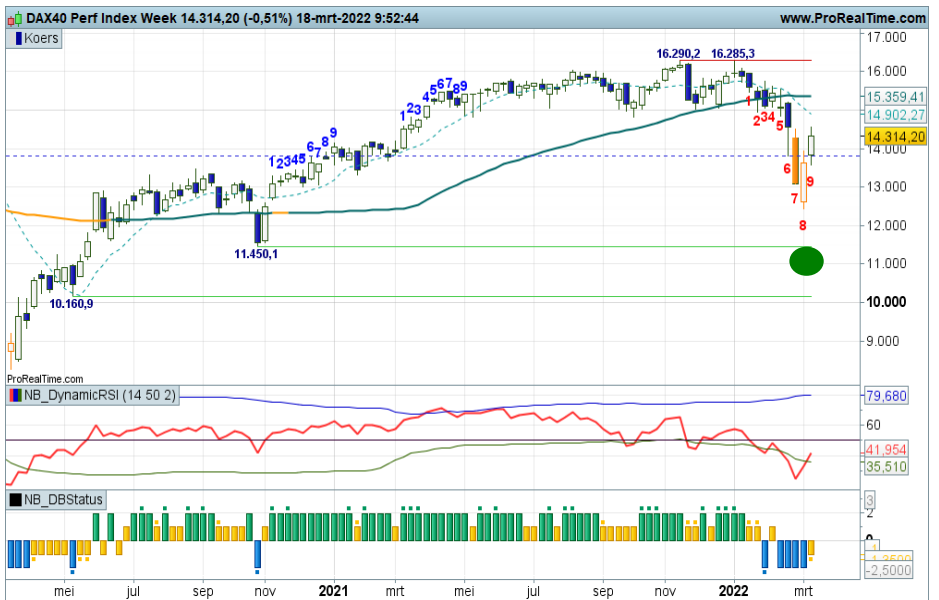

Bel20 Index - Kantelpunt

De oude steunzone rond 3.500+ werd vorige week aangetikt. Een rap herstel ging van start dat inmiddels de SMA zone rond 4.100 punten bereikt heeft. Een grote witte candle staat op de weekgrafiek. Het zal er nu om spannen. Wordt de pullback na de neerwaartse uitbraak afgerond of is dit toch alweer de bodem? De markt moet het laten zien en er is in de huidige marktsituatie moeilijk op te anticiperen. Bij verkoopdruk rond 4.100 ligt een afdaling op de loer. Het is dus zaak de de markt goed te volgen om tijdig te kunnen reageren.

Coaching: blij strak navigeren in deze onstuimige markt.

[Bekijk de BNP Paribas Turbo's](#)

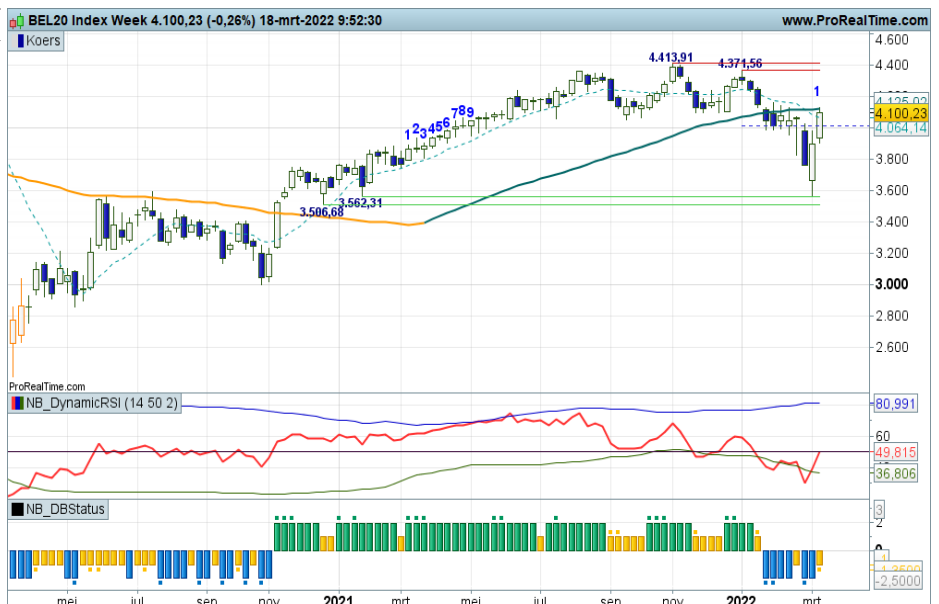

EUROSTOXX50® index - Afronding pullback?

De index bereikte vorige week de oude toppen uit 2020 rond 3.400+. Daar ging een snel herstel van start, op de dagkaart is reeds een rebound valide maar op de weekgrafiek staat alles nog in de min. Rond 4.000 punten ligt een zware zone, daar liggen immers de oude bodems en de daily en weekly SMA. Een typisch kantelpunt waar de herstelbeweging afgerond kan worden. Het wordt dus een spannende strijd. Voor nu eerst maar kijken of het herstel doorzet.

Coaching: wellicht reboundposities wat afbouwen nu een belangrijke zone genaderd wordt.

[Bekijk de BNP Paribas Turbo's](#)

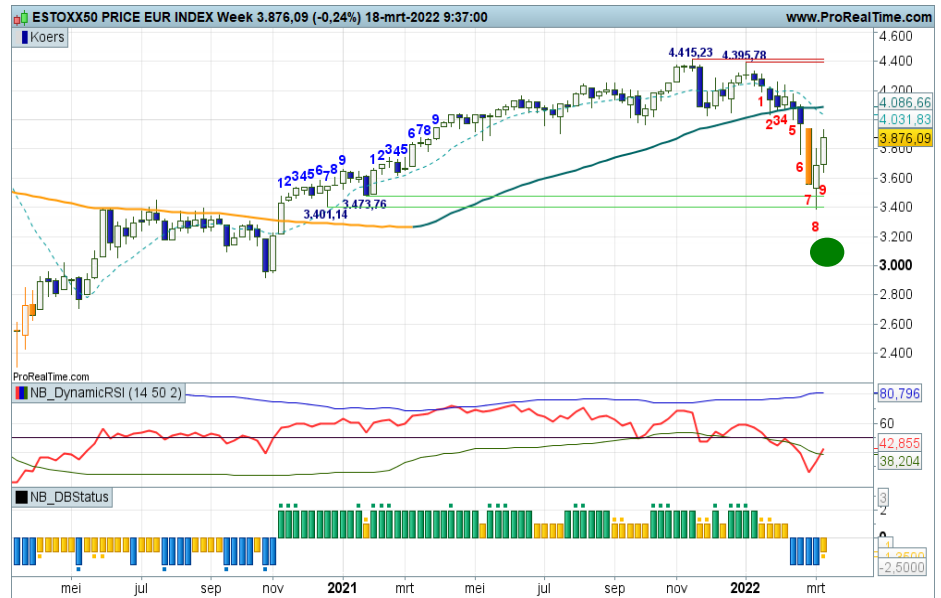

S&P500® index - Up conditie valide

Het patroon van toppen en bodems is nog neerwaarts gericht, maar er is wel een flinke verbetering zichtbaar vanaf de steun. Een driedubbele bodem is gevormd, maar er is nog geen sprake van een overtuigende omkeer in het dalende patroon. Op de weekgrafiek draait het Dashboard wel in de plus. Een tikje terug met een hogere bodem zou mooi zijn om de S&P weer op te kunnen pikken. Al met al een spannende fase.

Coaching: de Up conditie is valide, een tikje terug biedt wellicht reeds koopkansen.

[Bekijk de BNP Paribas Turbo's](#)

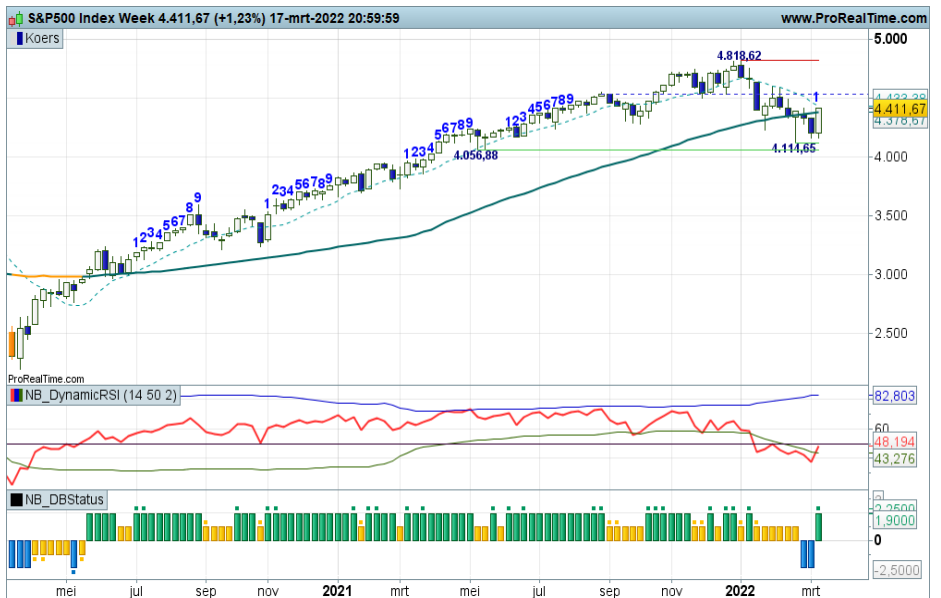

Sector Media SXMP - Rappe bodem

Ook in de sector Media een plaatje dat nu twee kanten op kan. De recente afdaling bereikte een climax rond de oude steunzone op 311+, daar werd een 'Hammer' geplaatst en deze week werden hogere niveaus gekozen met als gevolg dat alles in de plus draait. Toch is nu de oude steunzone bereikt en tevens het gebied van de dalende daily SMA. Wellicht dat er nog een tikje terug kan volgen alvorens de uptrend weer nieuw leven wordt ingeblazen. Al met al een belangrijke zone.

Coaching: bestaande reboundposities aanhouden. Wacht op een tikje terug.

[Naar alle BNP Paribas Turbo's](#)

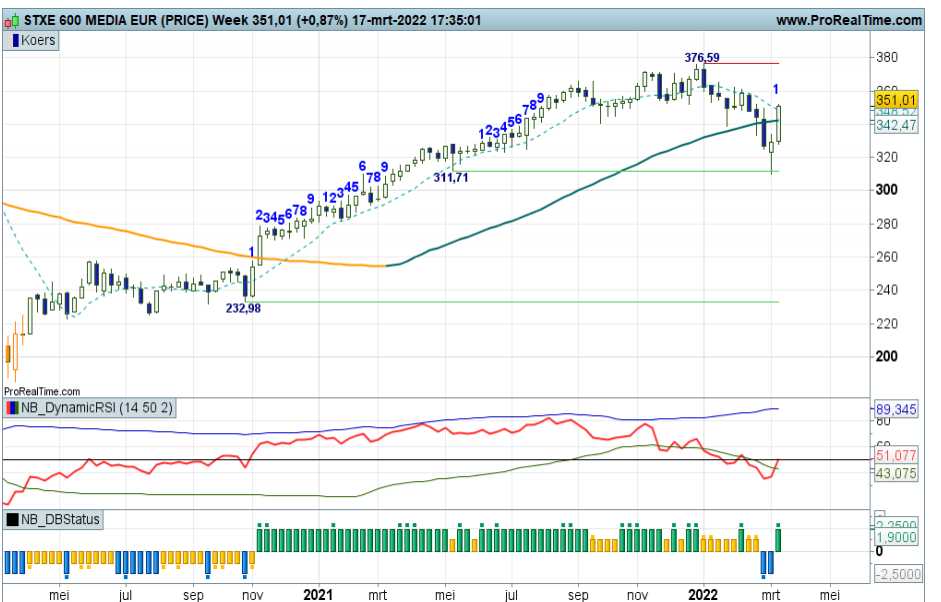

Adyen - Start pullback

Met veel gevoel voor dramatiek proberen de bulls een pullback te bewerkstelligen, ofwel op te stomen naar de 2075 zone om daar de recente trendbreuk te valideren. Er staan inmiddels twee witte candles, de RSI krult wat op, andere indicatoren nog in een minstand. De steunstreep op 1430 kan als springplank fungeren. De Fibogrid geeft tussentijdse kantelpunten aan. Meer wit op hogere niveaus, zo luidt de opdracht voor de bulls.

Coaching: voor trendbeleggers is een pullback van belang. Topvorming bij 2075 is cruciaal voor het verdere verloop.

Bekijk de BNP Paribas Turbo's

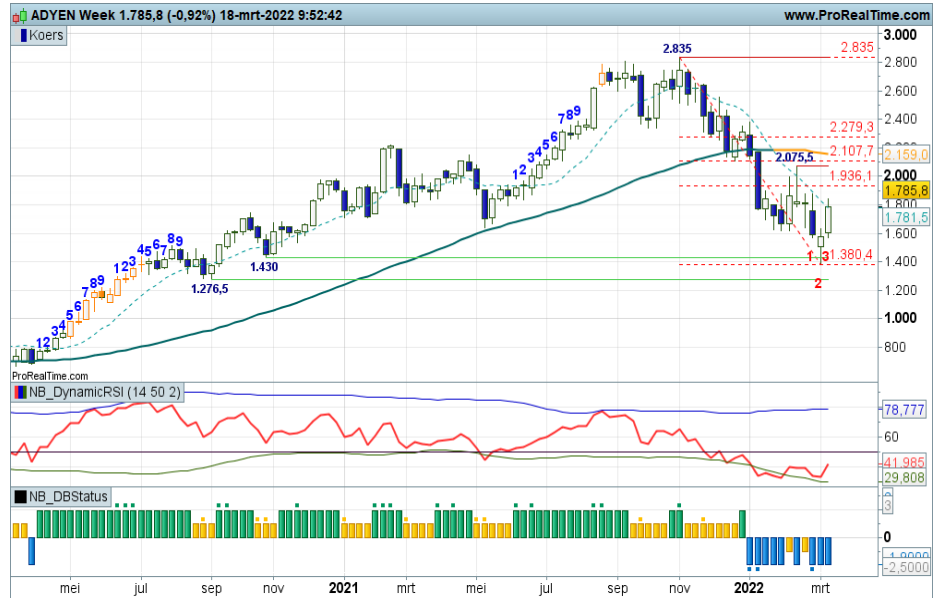

AEGON - Felle SMA strijd

Er is een zware strijd gaande bij de SMA lijn. De bulls moeten alle zeilen bijzetten om te overleven. Ze krijgen steun van de RSI en de groene streep op 3,818. Ook de DBS doet een duit in het zakje. Er staat zo mogelijk zelfs een Morning Star bodempatroon. Al met al een spannende overgangsfase. Even bezien of een trendbreuk definitief afgewend kan worden.

Coaching: trendbeleggers houden de adem in. Boven de SMA lijn zijn er weer koopkansen. Onder 3,818 zullen de beren flink toeslaan.

Bekijk de BNP Paribas Turbo's

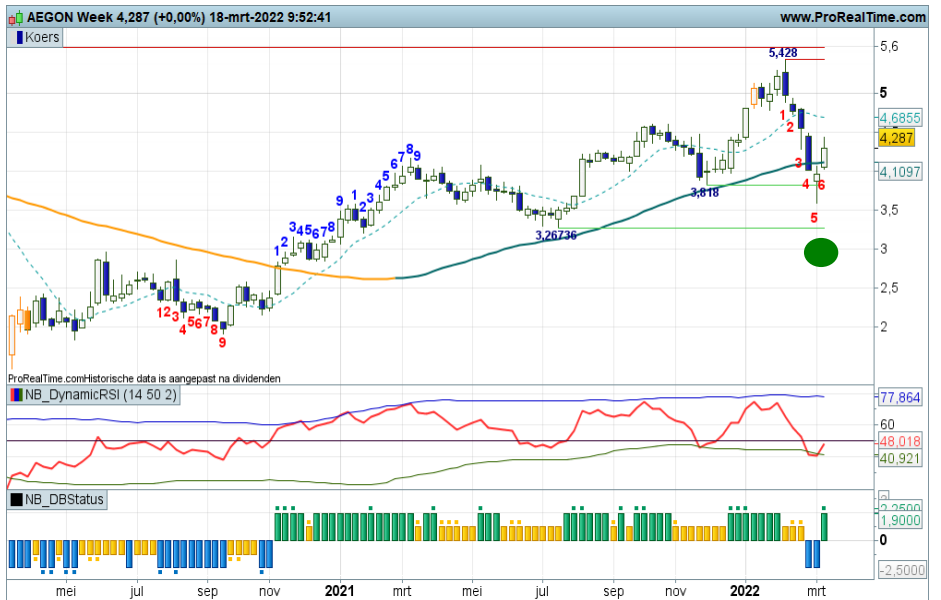

Ahold - Vervolg uptrend

"En zie, bodemvorming op de SMA is gaande, bodemstampers in actie, mede gevoed door de RSI. Nu doorpakken met meer witte candles als opmaat voor een hervatting van de uptrend, zo luidt de opdracht", zo schreef ik vorige week. Deze week doen de bulls er een schepje boven op. Alle indicatoren in de plus, de UP status is terug op het Dashboard, een rally naar de voorliggende 31+ weerstandzone is het meest waarschijnlijke scenario.

Coaching: trendbeleggers krijgen koopkansen aangereikt zolang de koers boven de SMA beweegt.

Bekijk de BNP Paribas Turbo's

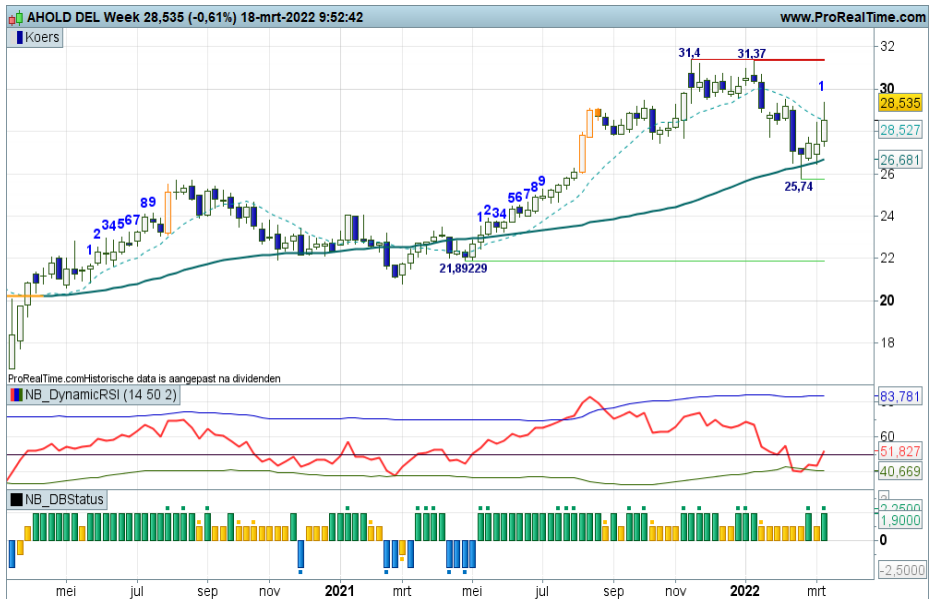

Akzo Nobel - Herstelbeweging

De stand van de RSI, de oranje MRI candles en de swingteller op -9 gaven voeding voor een herstelbeweging die deze week wordt gestart. Zou het lukken om de 90 zone te bereiken om daar te toppen? Dat zou het ideale pullback scenario zijn. Het Morning Star koerspatroon kan een mooie stimulans zijn voor de bulls om door te pakken, ook de DBS indicator ondersteunt een rebound binnen de downtrend.

Coaching: rebound posities ter overweging nu er voldoende bodemsignalen zijn.

[Bekijk de BNP Paribas Turbo's](#)

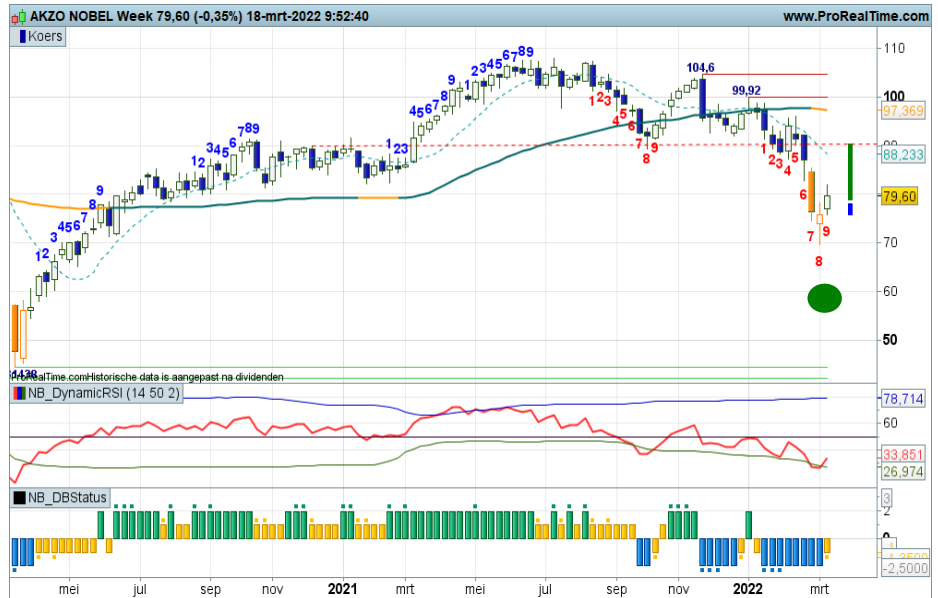

Arcelor Mittal - Dappere stierenstootjes

Met veel gevoel voor dramatiek wordt de koers noordwaarts gestuwd. De trendmatigheid blijft laag, de beweeglijkheid daarentegen kan verder aanzwellen, een lastige fase voor beer en stier. Het is even aanzien wie overtuigend de regie in handen neemt. Gezien de rangen en standen bij de indicatoren genieten de bulls een klein voordeel van de twijfel. Ze moeten nu wel hun troefkaarten gaan uitspelen.

Coaching: hoop voor trendvolgers, zij mogen hun koopposities aanhouden. Het beeld is nog te zwak en te volatiel voor additionele aankopen.

[Bekijk de BNP Paribas Turbo's](#)

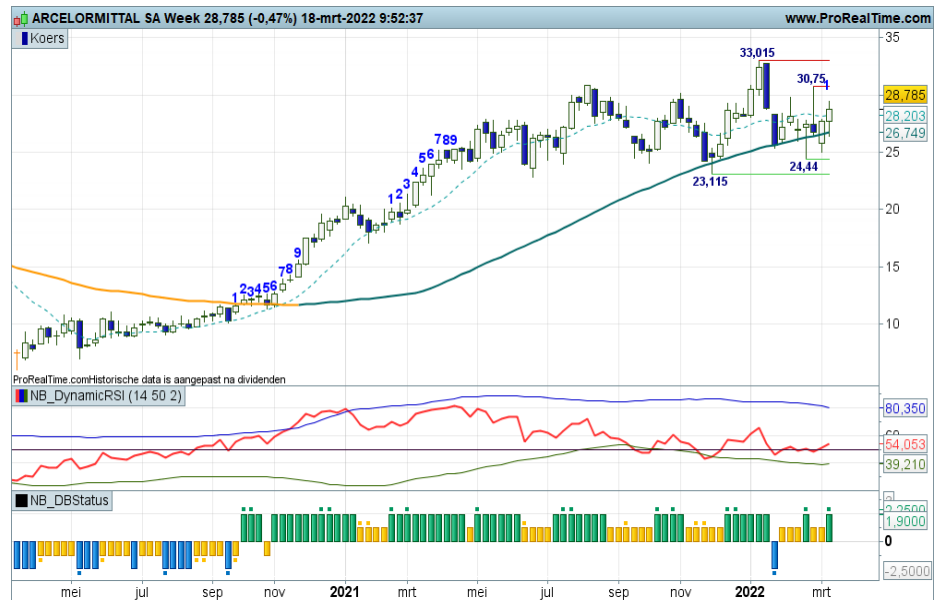

ASMI - Trendbreuk afgewend

“Maar met de RSI onder de OS-lijn en een afgeronde downswing, lijkt het einde van de breakout nabij. Nu eerst een pullback om de trendomkeer te valideren. De witte candle van deze week is hiertoe een stap in de juiste richting”, zo meldde ik vorige week. Deze week wordt de pullback vervolgd en kan zelfs overgaan in een breakout beweging. Wordt een trendbreuk afgewend? Wordt de recente uptrend nieuw leven ingeblazen?

Coaching: mits de koers boven de SMA lijn blijft liggen, zijn er hernieuwde koopkansen voor trendbeleggers.

[Bekijk de BNP Paribas Turbo's](#)

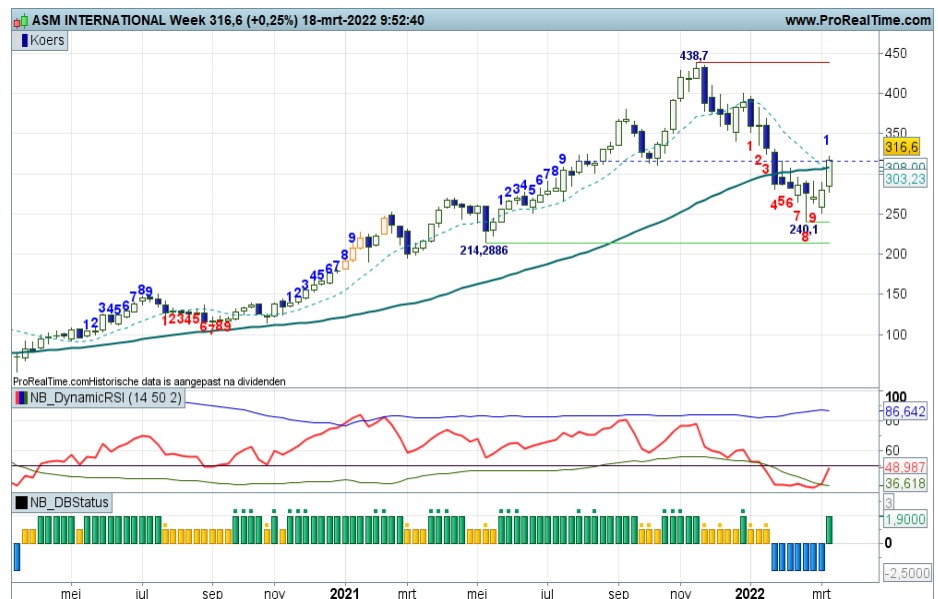

ASML - Pullback in volle gang

De verwachte opleving, ofwel opluchtingsrally lijkt nu goed van de grond te komen. Enige indicatoren in de plus, de SMA op 614+ komt in beeld en zal opwaarts gepasseerd moeten worden om de pullback over te laten gaan in een breakout beweging. Een hervatting van de recente uptrend is dan aannemelijk. De indicatoren bieden voldoende stijgingsruimte, dus een trendbreuk lijkt afgewend te kunnen worden.

Coaching: voor trendbeleggers is het een spannende fase, zij hopen dat de pullback over zal gaan in een breakout. Dan zijn er voor hen de eerste koopkansen.

[Bekijk de BNP Paribas Turbo's](#)

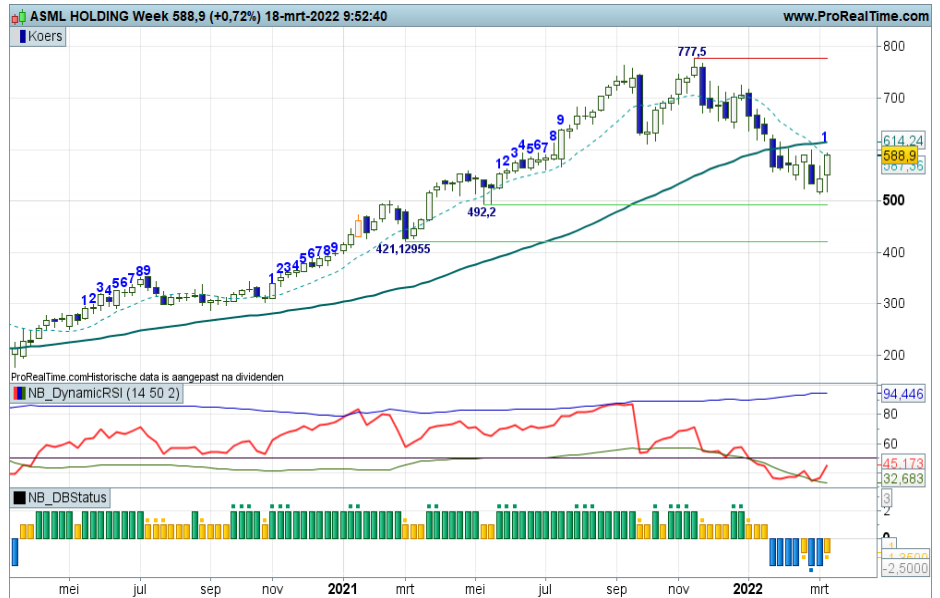

BESI - Volatiele tikken

De trendmatigheid is laag op dit speelveld, maar de beweeglijkheid is groot en dat maakt het optuigen van een scenario erg lastig. Wie gaat overtuigend initiatief tonen, de beer of de stier? De kantelpunten zijn duidelijk waartussen de volatiele strijd zich afspeelt. Voor nu bezien hoe de strijd zich verder ontwikkelt.

Coaching: even aanzien wat de spelers van plan zijn. De grafiek nodigt niet uit om Turbo posities te overwegen.

[Bekijk de BNP Paribas Turbo's](#)

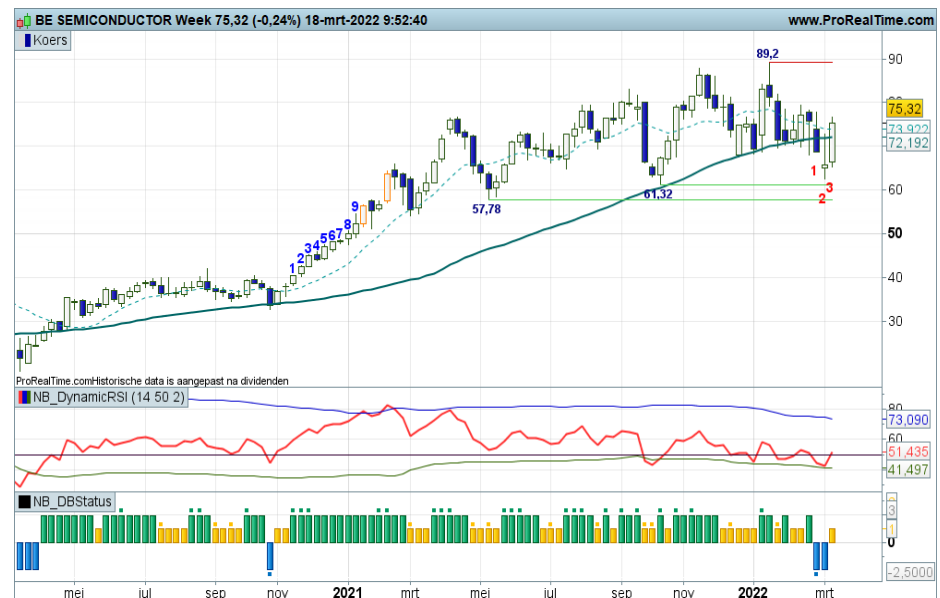

DSM - Volatiel gespartel

Ook op dit speelveld forse sprongen van beer en stier in een negatieve overgangsfase. Druk op de steunlijn op 142+, maar ook stierenstootjes richting de SMA op 167+. Het is even aanzien wie overtuigend het voortouw neemt. De RSI en swingteller sturen aan op een rebound, dus dat zou opnieuw een witte candle moeten opleveren. Om het tij helemaal te keren is koersvorming boven de SMA nodig, dat moge duidelijk zijn.

Coaching: een lastige fase voor trendbeleggers, zij volgen de rebound naar de SMA lijn. Slechts en alleen bij koersvorming boven de SMA zijn koopposities te overwegen.

[Bekijk de BNP Paribas Turbo's](#)

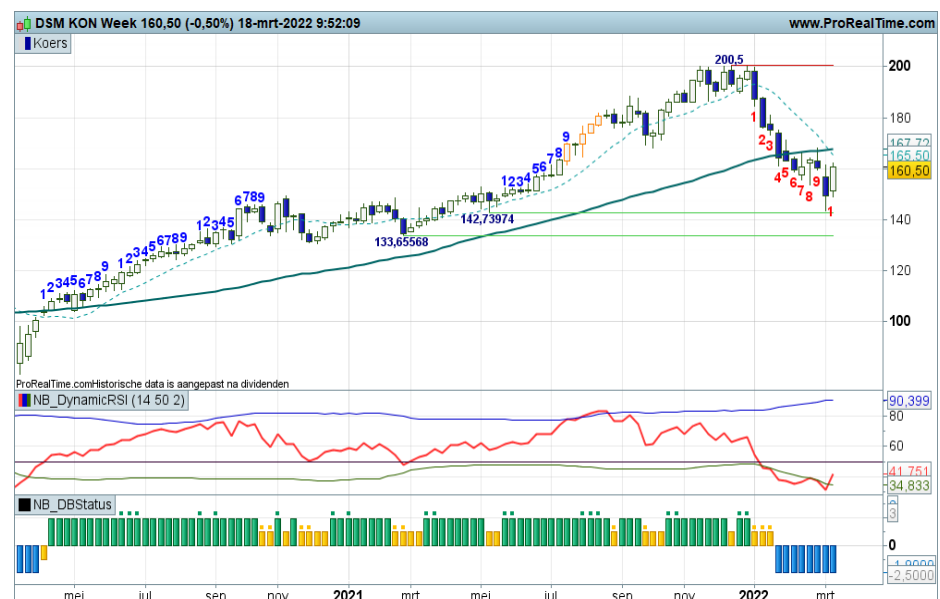

Heineken - Zo, nu eerst een pullback

“Opveren vanaf de 80+ groene steunstreep richting de SMA lijn en daar boven de 105 zone, dat zou mooi zijn. Het blijft een grillig geheel, flinke uitslagen binnen een duidelijke bandbreedte. Voor nu bezien of de bulls kunnen doorpakken met meer witte candles op hoger niveau”, zo schreef ik vorige week. En ja hoor, de bulls hebben er zin in, ze blijven binnen de range, opstomen naar hogere niveaus lijkt aannemelijk.

Coaching: kort-op-de-bal spelers zien hun koopkansen binnen de gedefinieerde bandbreedte.

[Bekijk de BNP Paribas Turbo's](#)

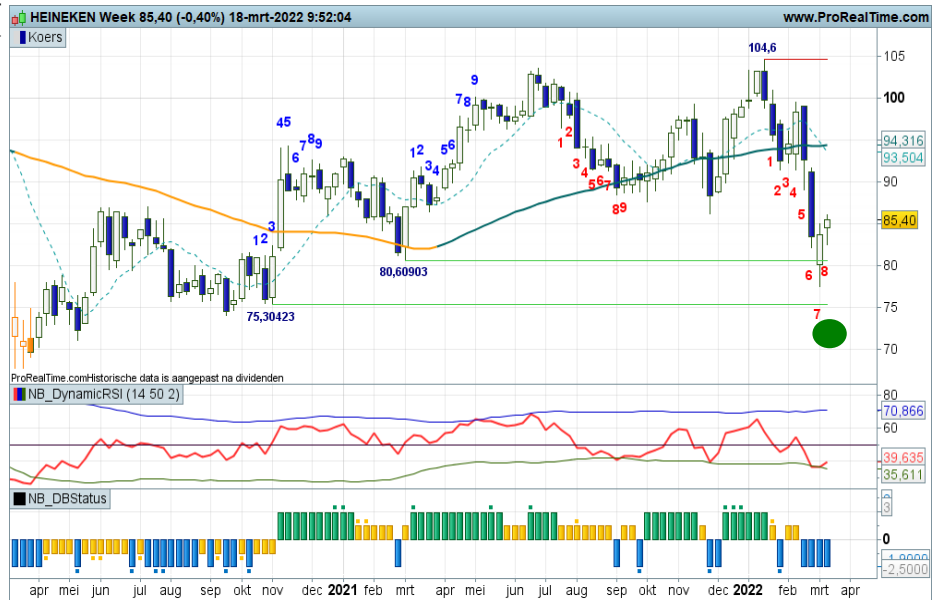

IMCD - Pullback wordt breakout?

Er waren reeds aanwijzingen dat een pullback van start kon gaan, hetgeen deze week het geval is, getuige de witte candle tot aan de SMA lijn met alle indicatoren in een rebound stand. Mooie actie van de bulls, maar hoe nu verder? Gaat het lukken om de recente uptrend, na het uitstapje naar 120+, een nieuwe impuls te geven? Zo ja, dan kan de koers in principe terug naar de 200+ zone. Zo nee, dan dreigt er wel degelijk een downtrend.

Coaching: anticiperende koopkansen ter overweging. Bij overtuigende koersvorming boven de SMA lijn zijn er additionele koopkansen.

[Bekijk de BNP Paribas Turbo's](#)



ING - Bulls in dappere rebound

“Alle indicatoren in de min, maar mogelijk deze week een witte candle als eerste aanzet voor een pullback. Want dat moet de volgende stap van de spelers zijn. Opstomen naar de SMA lijn om daar mogelijk te toppen en de trendbreuk te bevestigen. Komende week weer een witte candle dan?”, zo luidde vorige week mijn commentaar. Welnu, de spelers respecteren de spelregels der technische analyse, zij staan een pullback toe richting de Fibu grid.

Coaching: rebounders ruiken hun kansen zolang de candles wit kleuren. Het Morning Star bodempatroon is een mooie opmaat.

[Bekijk de BNP Paribas Turbo's](#)

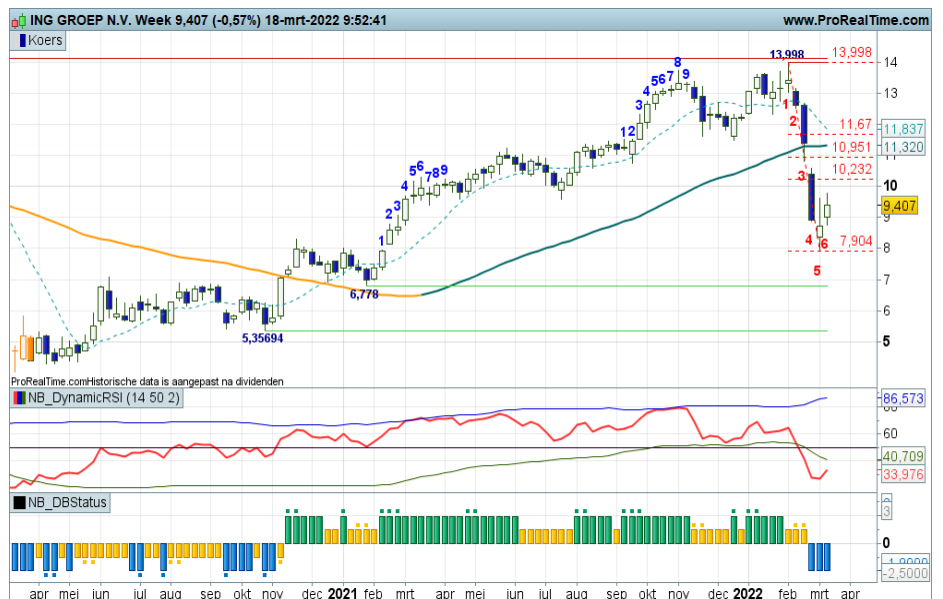

Just Eat Takeaway - Klein beetje herstel

Het lukt de bulls niet om onder het juk van de beer uit te komen. Nog steeds subjectieve waarnemingen en objectieve bevindingen die wijzen in de richting van de beer. De afstand met de SMA lijn is inmiddels aanzienlijk, dus wellicht dat dit binnenkort aanleiding kan zijn voor bodenvorming. Swingteller en RSI sturen hier mogelijk op aan. Zo mogelijk deze week een kleine witte candle. Toch dapper!

Coaching: short posities genieten nog steeds de voorkeur. Wacht op signalen van de DBS of rebound posities gerechtvaardigd zijn.

[Bekijk de BNP Paribas Turbo's](#)

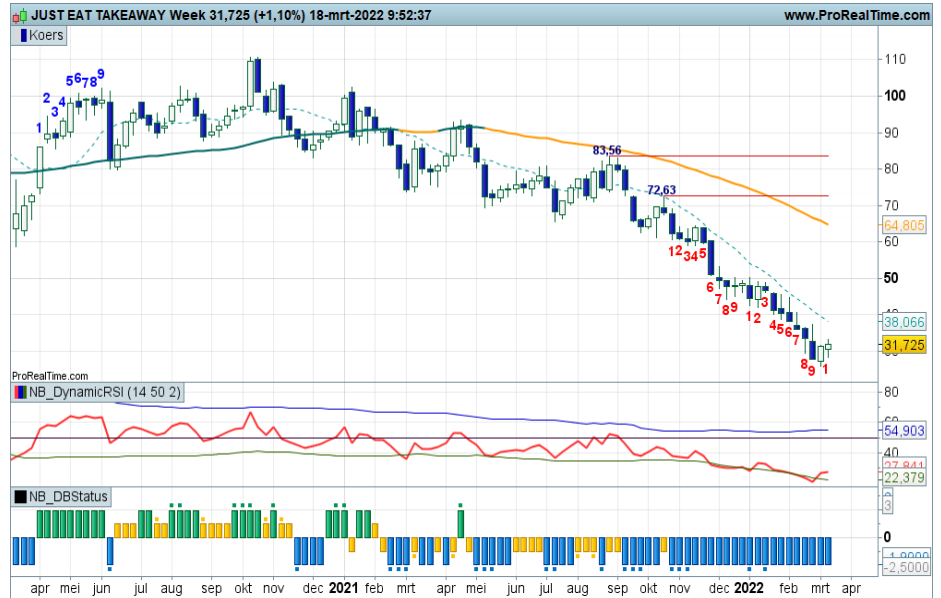

KPN - Volatiele correctie

Onlangs een top op 3,11+ in combinatie met swing +9, een MRI candle en een OB stand in de RSI. Een prima combinatie om een correctie aan te kondigen richting de Fibogrid op 2,90 tot 2,77. Een gezonde stap terug, even afkoelen binnen de trend. Maar eens bezien tot hoever de beren zullen reiken. Deze week in ieder geval flink tegengas vanuit het stierenkamp. Al met al een volatiele correctie.

Coaching: na een succesvolle correctie zijn er weer koopkansen voor trendvolgende beleggers. Zij wachten op de juiste stand van de DBS indicator.

[Bekijk de BNP Paribas Turbo's](#)

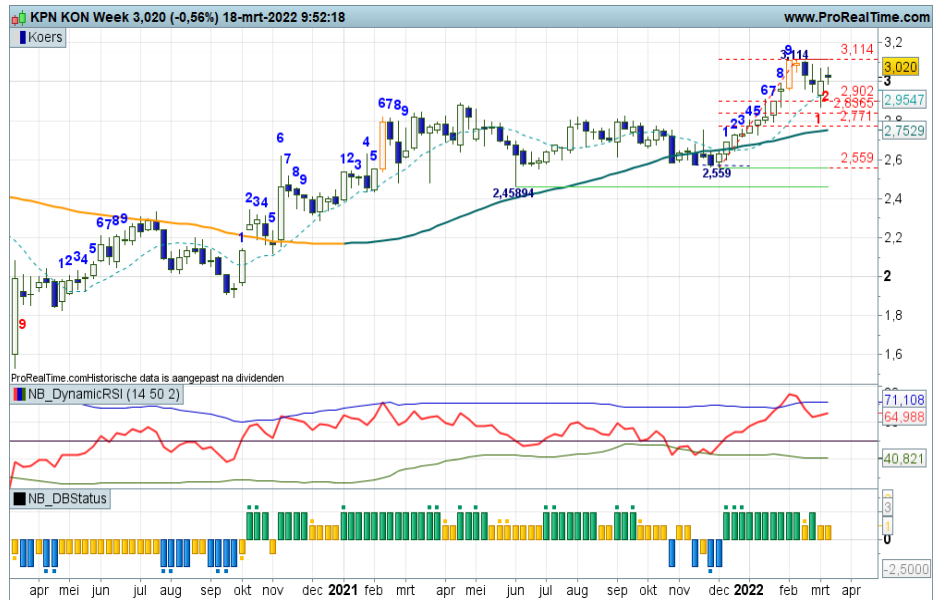

NN Group - V-spike recovery

Vorige week een zware zwarte candle onder de SMA lijn, deze week een stevige witte candle als reactie op de berentik. Wat een strijd, wat een volatiliteit. Maar wie gaat met de eer strijken? Komen de bulls weer boven de gemiddelde lijn om de berendruk geheel weg te poetsen? Of slaan de beren weer toe omdat zij een dalende trend willen starten? Deze week in ieder geval een duidelijke zet van de stieren.

Coaching: het beeld klaart zienderogen op, bij duidelijke koersvorming boven de SMA lijn met de indicatoren in een plusstand, zijn Turbo Long posities te overwegen.

[Bekijk de BNP Paribas Turbo's](#)

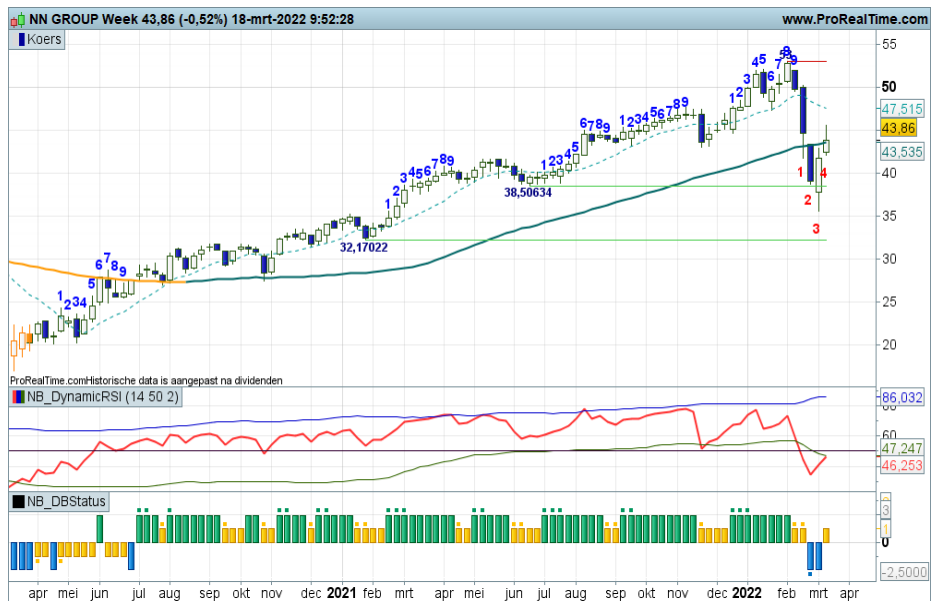

Philips - Zigzaggend omlaag

De ondertoon is al geruime tijd negatief, keurig in beeld gebracht door de indicatoren. Lagere toppen en lagere bodems onder een dalende SMA lijn, dat zijn toch de kenmerken van een dalende trendfase. Verstoring van dit koersritme slechts en alleen bij koersvorming boven 31,00. Zolang dat niet gebeurt, houden de beren de touwtje in handen. Onder 27,71 een verdere verslechtering van het beeld.

Coaching: voor trendvolgende beleggers is er weinig eer te behalen op dit speelveld. Wacht eerst maar op duidelijke signalen van bodemvorming.

Bekijk de BNP Paribas Turbo's

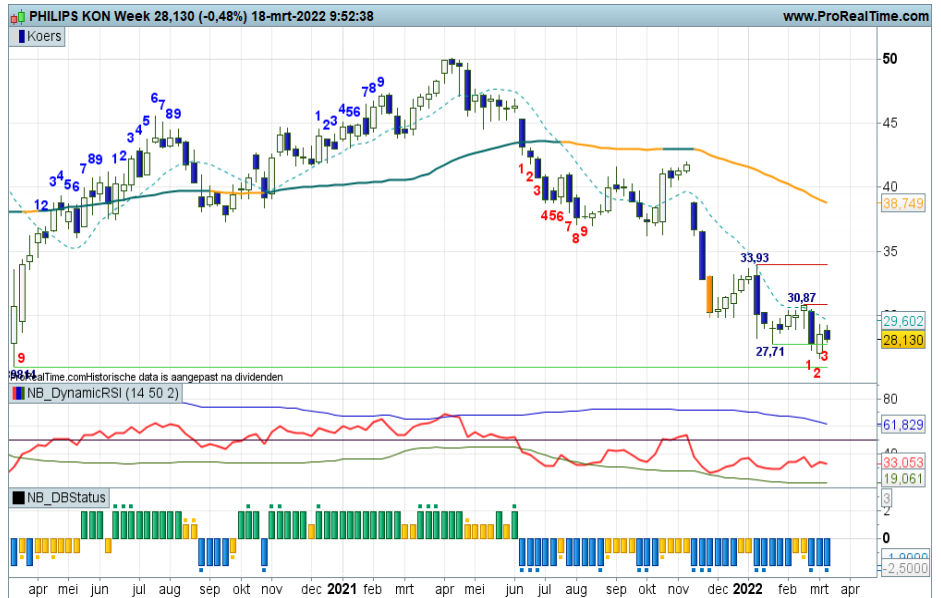

Prosus - Prille rebound

“Een vrije val naar zo mogelijk de 50,00 of zelfs 46,00 zone, gelijk aan het koersdoel na een breakout onder een trading box, de box mag immers omlaag worden gespiegeld. Na de vrije val komt er ongetwijfeld een reactie uit het stierenkamp, waardoor de koers terug kan naar de onderkant van de gebroken box die dan als weerstand wordt getest”, zo schreef ik onlangs. En zie, deze week de tweede witte candle met de OS-Upcross in de RSI. Bulls in de rebound, op naar de 65 zone.

Coaching: rebound posities ter overweging met 45 als steunzone en 65 als haalbaar koersdoel.

Bekijk de BNP Paribas Turbo's

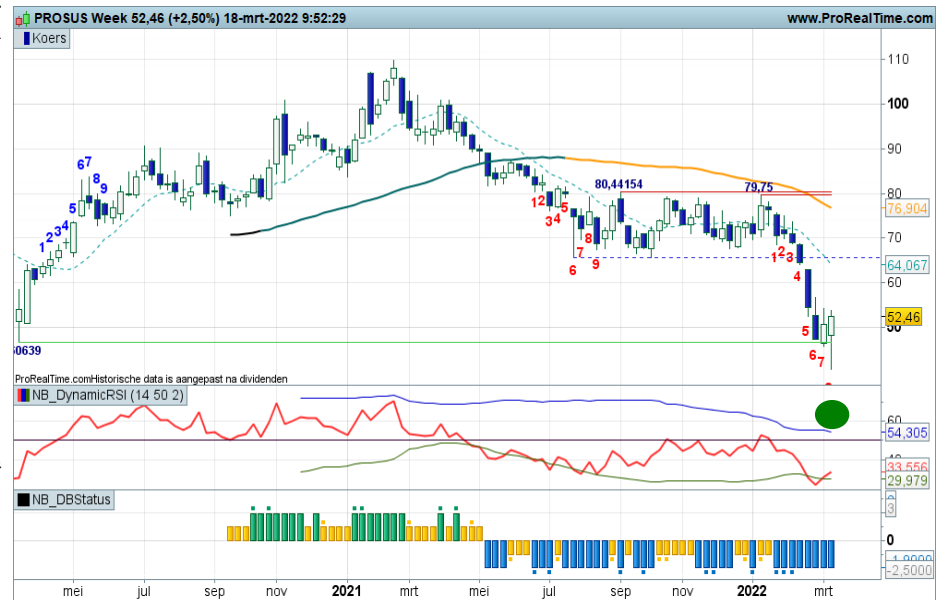

Randstad - Scherp herstel

Wat een heftige strijd op dit speelveld. Deze week opnieuw een sterke actie vanuit het stierenkamp. Het zijn stormachtige koersbewegingen, flinke zwiepers omhoog en omlaag. En dat maakt het erg lastig om een verantwoord scenario te schetsen. Voor nu lijkt een pullback naar de SMA lijn aannemelijk. Boven de 60+ zone zijn de bulls los voor een rally naar 65+.

Coaching: pullback spelers kunnen overwegen de bulls een handje te helpen. Trendbeleggers wachten op koersvorming boven de gemiddelde lijn.

Bekijk de BNP Paribas Turbo's

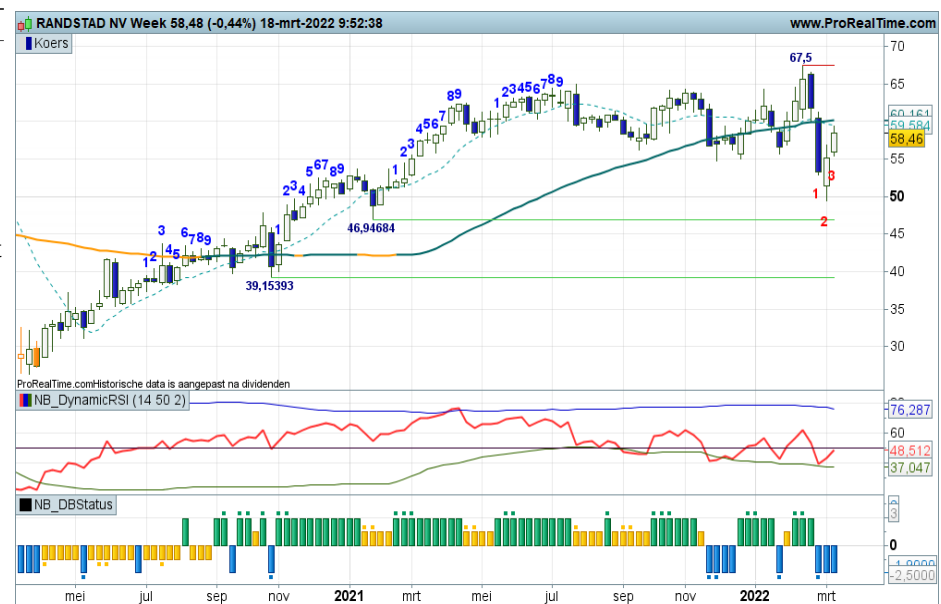

RELX - SMA springplank

De aanval op de SMA lijn wordt deze week teniet gedaan met een stevige witte candle waardoor alle indicatoren in een plusstand springen. De trend lijkt vervolgd te worden, de bulls mogen opstomen naar de krap 30,00 zone. Dit scenario blijft valide, tenzij de steun op 24,50 sneuvelt, want dan is er sprake van een trendbreuk.

Coaching: de uptrend lijkt hervat te worden, de chart herbergt een uitnodiging voor trendbeleggers om koopposities te overwegen. Kritiek kantelpunt is 24,50.

Bekijk de BNP Paribas Turbo's

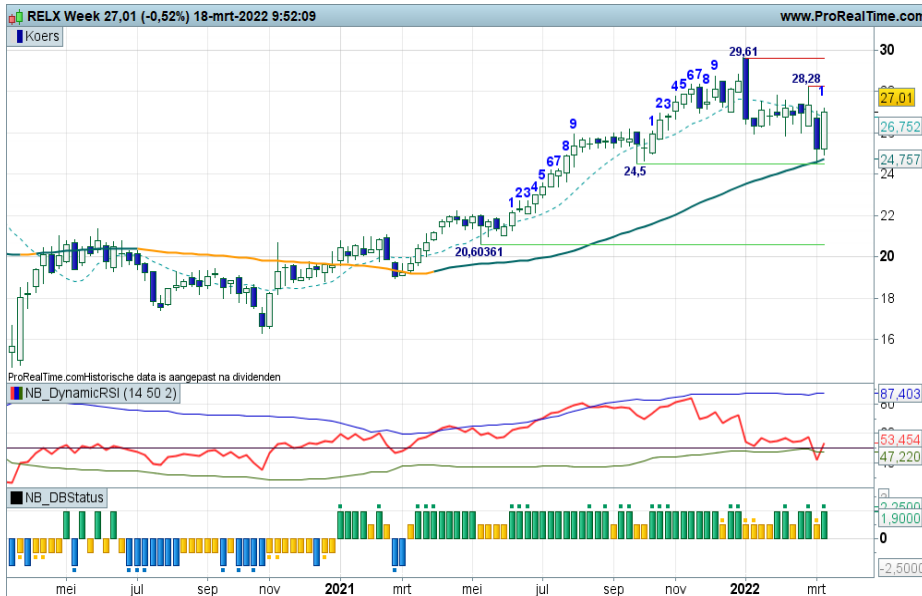

Shell PLC - Volatiele correctie

Volatiel gespartel boven in het veld. Formeel is een correctie valide, maar de beren krijgen niet echt poot aan de grond. Het proces van hogere toppen en hogere bodems is daartoe te sterk, zo lijkt het. Onder 22,00 kan de berendruk wel aanzwellen richting de 20 tot 18 zone. Boven 24,50 nemen de bulls het stokje over. De routepaaltjes zijn wel duidelijk, het koersritme eigenlijk ook wel.

Coaching: wellicht even de kat uit de boom kijken, het is niet geheel duidelijk wat de spelers van plan zijn. De ondertoon blijft wel positief.

Bekijk de BNP Paribas Turbo's

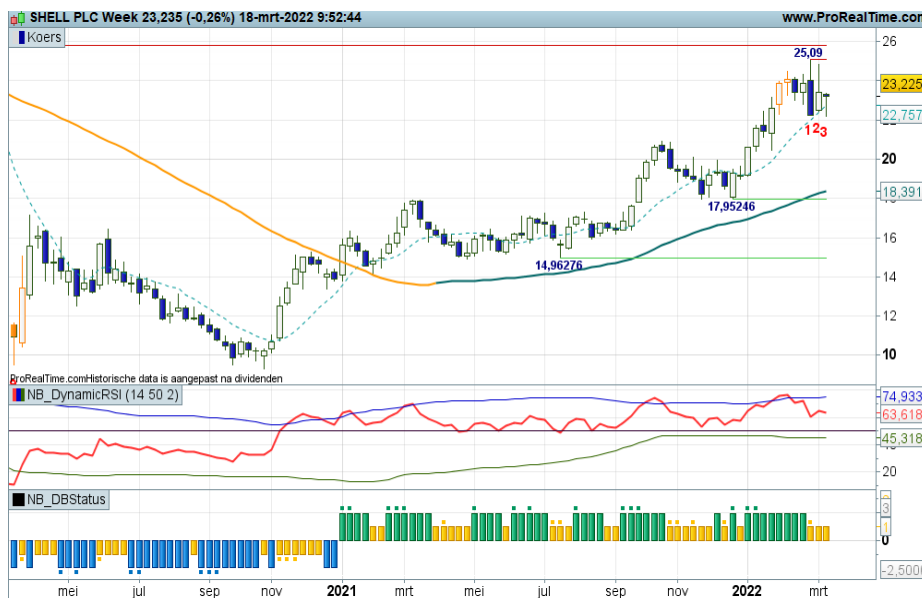

Signify - Felle rebound

“Deze week een kanjer van een zwarte candle. Er dreigt zelfs een trendbreuk. Dat is schrikken voor de bulls, die ongetwijfeld zullen proberen de beren van zich af te schudden. Felle strijd hoor! Laat eerst de rook optrekken”, zo schreef ik onlangs. Welnu, een felle rebound door de stieren, waardoor mogelijk een trendbreuk kan worden voorkomen. Maar dan moet rap boven de SMA lijn worden gekoerst. Mooie opgave voor de bulls.

Coaching: spanning en sensatie, maar erg lastig om posities in te nemen. De koers noteert nu midden in de range

Bekijk de BNP Paribas Turbo's

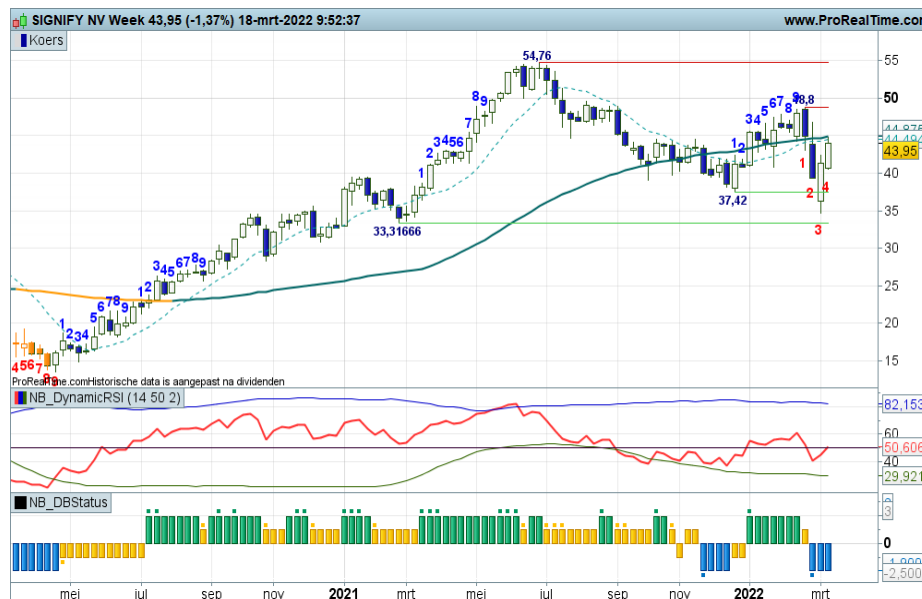

UMG - Mooie opleving

De nieuwkomer in de AEX heeft teweinig data om alle indicatoren te kunnen voeden. U ziet dan ook een beperkt aantal weekcandles met een negatieve ondertoon. Maar de bulls komen in actie, kijk maar, er staat een tweede solide witte candle. De bulls mogen rebounden tot in de Fibo grid, 23 tot 24 lijkt een haalbaar koersdoel.

Coaching: charttechnisch gezien mogen Turbo Long posities worden aangehouden. Bij een eerstvolgende zwarte candle oppassen voor topvorming.

Bekijk de BNP Paribas Turbo's



Unibail Rodamco - 55 - 72 range

De 55 zone houdt de bulls in de race, maar echt positief oogt de chart nog niet. Eerder een trading range tussen 55 en 72 dan een overtuigende trendfase. Goed, binnen de box zijn de bulls nu aan zet. Zij mogen meer witte candles plaatsen op hogere niveaus richting de 72 zone. De indicatoren ondersteunen hen daarbij nog niet. Geen overtuigende positieve ondertoon dus.

Coaching: er zijn wat rebound kansen, maar hou twee handen aan het stuur, de bulls hebben geen stevige grip op het veld.

Bekijk de BNP Paribas Turbo's

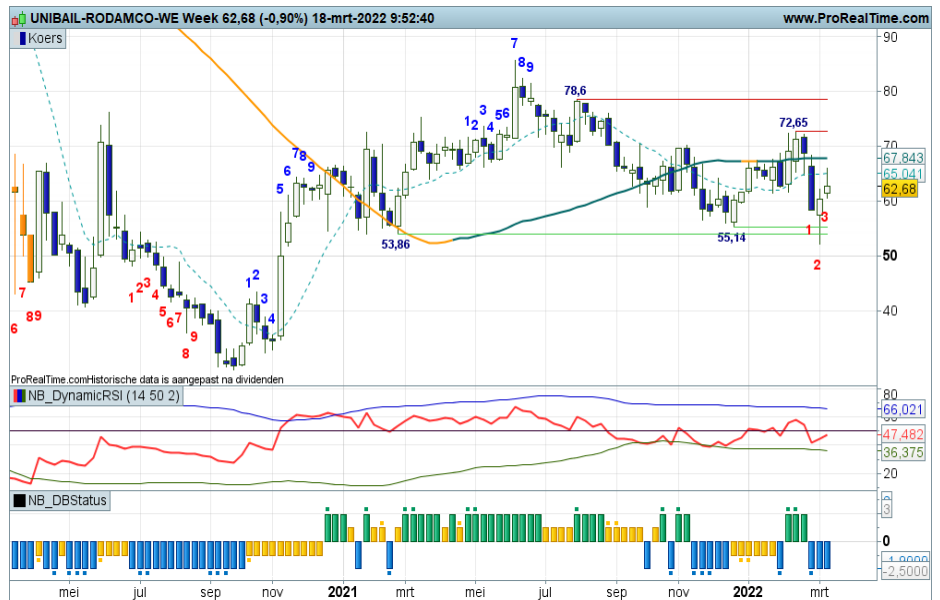

Unilever - Flinke afdaling

Nadat de koers lange tijd bleef hangen onder de SMA lijn, is het aandeel de afgelopen twee weken fors gedaald. De candles kleuren oranje als teken dat de beweging overspannen is, maar voornamelijk is er geen bull te bekennen op het speelveld van Unilever. De afdaling wordt bevestigd door de indicatoren, alles staat immers in de min. Enige troost biedt de RSI die met een OS-UP cross dreigt.

Coaching: er lijkt wat bodenvorming bij 40 plaats te vinden, maar dat is te mager voor rebound posities. Afwachten maar.

Bekijk de BNP Paribas Turbo's

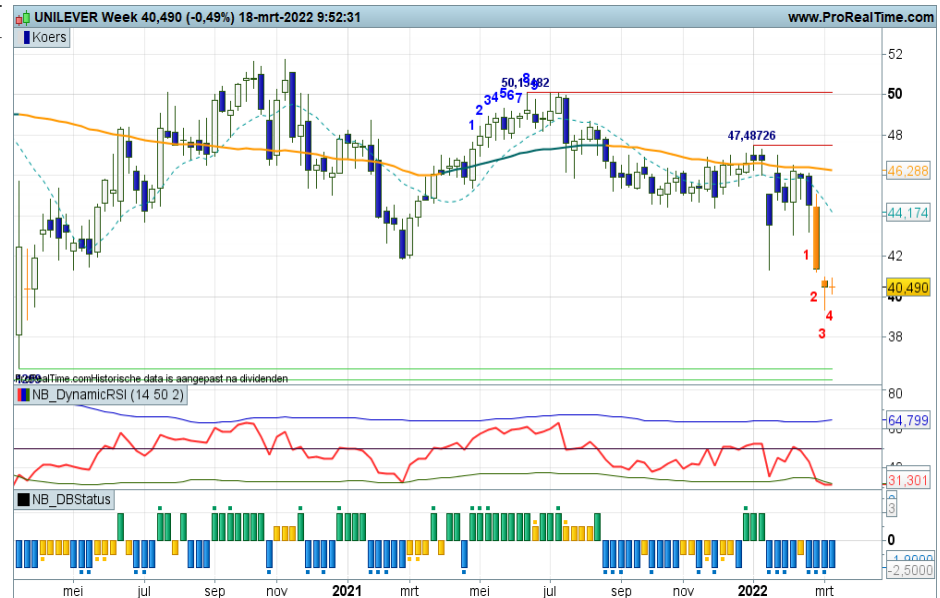

Wolters Kluwer - Actie rond SMA zone

Wat een turbulentie, de koers zwiept alle kanten op, witte en zwarte candles wisselen elkaar in rap tempo af. Maar de strijd speelt zich af op de SMA lijn, dus dat is hoopvol. De bulls krijgen de gelegenheid om de trend intact te laten en een nieuwe impuls te geven richting de 105 zone. Onder de eerste groene steunstreep op 84+ dreigt er een trendbreuk. Voor nu bezien op de bulls verder noordwaarts kunnen opstomen.

Coaching: een turbulent plaatje met veel twijfel op het veld. Hou de krijtstrepen scherp in de gaten. Voor koopjesjagers zijn er wel kansen zolang de koers boven 88+ noteert.

[Bekijk de BNP Paribas Turbo's](#)

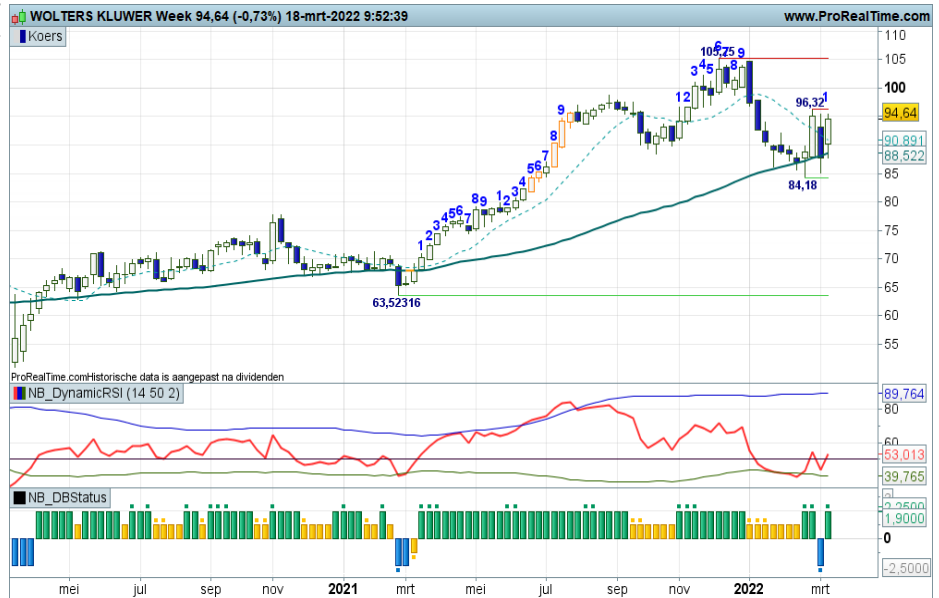

Chart Navigator - TA Coaching Rubriek

RSI Divergenties en Reversals

Trouwe lezers en volgers weten dat ik de dynamische RSI in mijn marktlens heb staan om spanning en ontspanning te meten binnen de actuele marktphase. Deze RSI meet ook divergenties, ofwel tegenstrijdige top- of bodemvorming tussen koers en RSI. Divergenties kent u vast wel, maar kent u ook de RSI Reversals? Dit fenomeen komt niet zo vaak voor, maar is wel een extra stimulans voor beer en stier om hun koerspad te vervolgen. Een nadere toelichting is op zijn plaats.

Divergenties

In afbeelding 1 staan de RSI Divergenties en Reversals bij elkaar. Links op de afbeelding de Divergenties, negatief of positief. Voor de interpretatie van de divergenties is het van belang de pijlen bij de RSI te volgen. Zo zal een negatieve divergentie leiden tot lagere koersen, ook al zie je bij de koers nog een hogere top. Daarom is een divergentie een onderhuidse ontwrichting van het koersverloop. Dit geldt ook bij een positieve divergentie, dat uiteindelijk moet leiden tot hogere koersen. Letwel, een divergentie kan zich spreiden over meerdere toppen en bodems. En is extra krachtig als de RSI op OB- of OS-terrein staat.

Reversals

Bij een reversal zien we eveneens 'tegenstrijdige' pijlen. Nu is het van belang om de pijlen bij de koers te volgen voor een juiste interpretatie. Bij een negatieve reversal toont de koers al een lagere top, terwijl de RSI er nog een hogere top uitperst, hetgeen extra overspannenheid indiceert, vooral als de RSI op OB-terrein staat. Dit leidt veelal tot extra berendruk, hetgeen dan prima past in het koersverloop. Zie een negatieve reversal als een extra bevestiging van het actuele dalende koersverloop.

Zo ook bij een positieve reversal. De koers is al bezig met hogere bodemvorming, terwijl de RSI achterblijft en in feite nog een inhaalrace moet doen, een mooie stimulans voor de stier.

In afbeelding 2 een recent voorbeeld van een negatieve divergentie op de weekchart van ASML. Goed zichtbaar is het effect van deze divergentie, namelijk een prelude voor een stevige correctie en zo mogelijk een trendbreuk.

RSI Divergenties en Reversals

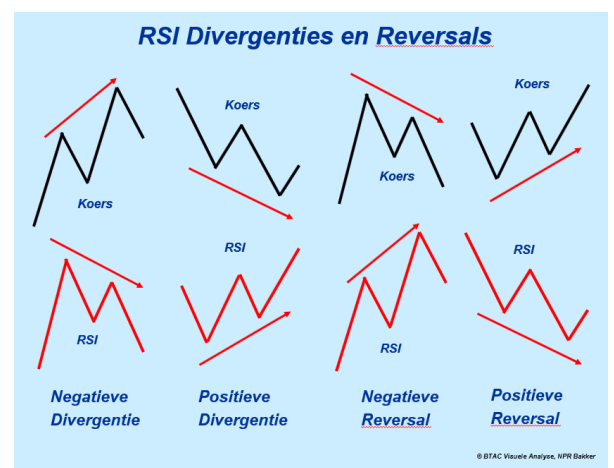

Afbeelding 1

Negatieve divergentie



Afbeelding 2

Aalberts - Spannende rebound

Drie weken terug een felle uitbraak richting de 40 zone, gevolgd door een snel herstel met twee witte candles tot aan de SMA lijn. De DBS indicator geeft een rebound coaching signaal af, maar gaat het de bulls lukken om boven de SMA lijn te prikken? Dat is gewenst om een trendomkeer af te wenden en de tik naar 40 weg te poetsen. Komende week een zwarte candle tegen de SMA lijn zal daarentegen de trendbreuk bevestigen.

Coaching: spannende fase voor trendbeleggers, zij houden hun adem in, wel of geen dalende trend?

Naar de BNP Paribas Turbo's

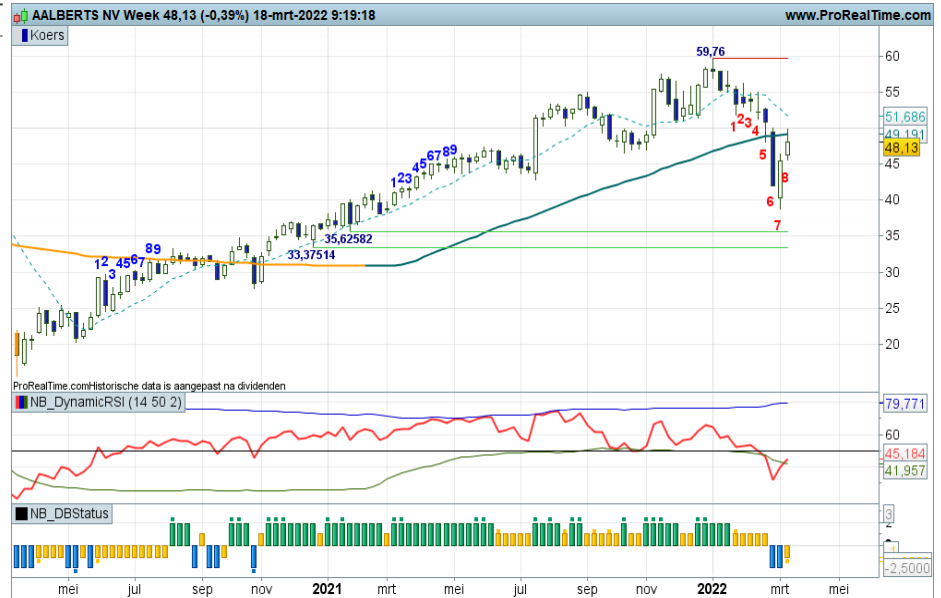

ASR Nederland - Nerveus gespartel

Er wordt een zware strijd gevoerd rond de SMA lijn, waarbij de bulls met hand en tand hun positie verdedigen. Zij willen boven de SMA lijn blijven bewegen om de uptrend als zodanig intact te laten. Mogelijk komende week alle indicatoren in de plus, dat levert dan weer een UP status op. De aanval op 43,60 lijkt deze week al weer geopend. Onder 37,50 zal het technische beeld vervagen.

Coaching: als de DBS zijn EL coaching stip laat zien kunnen trendvolgende beleggers overwegen Turbo Long posities in te nemen.

Naar de BNP Paribas Turbo's

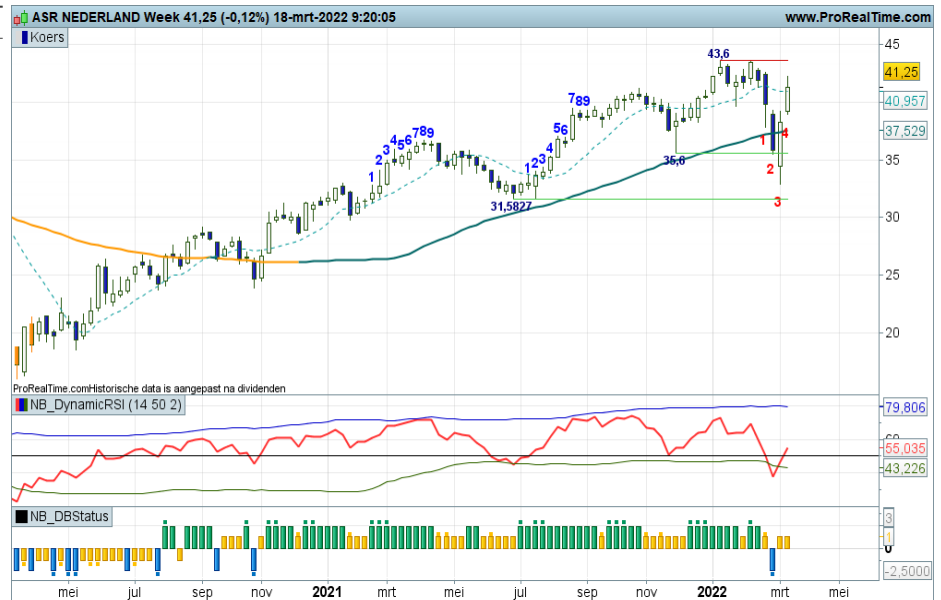

BAM - Spannende rebound

In slechts drie weken tijd werd de koers uit zijn gestage uptrendfase gemikt. Een breakout onder de SMA lijn tot aan de groene steunstreep op 2,07. Maar deze week vermannen de bulls zich opnieuw met mogelijk een tweede witte candle op rij. De RSI dreigt met een OS Upcross, dat is een lekker windje in de rug van de bulls. Maar koersvorming boven de SMA op 2,55 is nodig om een trendbreuk af te wenden.

Coaching: bij koersvorming boven de SMA lijn zijn er weer koopkansen. Tot dat moment het kruit proberen droog te houden.

Naar de BNP Paribas Turbo's



Flow Traders - Hakken en zagen

Wel mooi symmetrisch, maar wat een hak- en zaag bewegingen binnen een trading box tussen 29 en 36. De indicatoren vliegen alle kanten op, daar hebben we nu niet zoveel aan. Deze week staat de koers op de middenstip, dus zowel kansen voor beer als stier. Maar eens bezien wie komende week initiatief toont. Het is en blijft een lastig en grillig speelveld.

Coaching: geen mooie chart om posities te overwegen. Eerst duidelijkere contouren van een trend, omhoog of omlaag, dan kan een route worden uitgestippeld.

Naar de BNP Paribas Turbo's

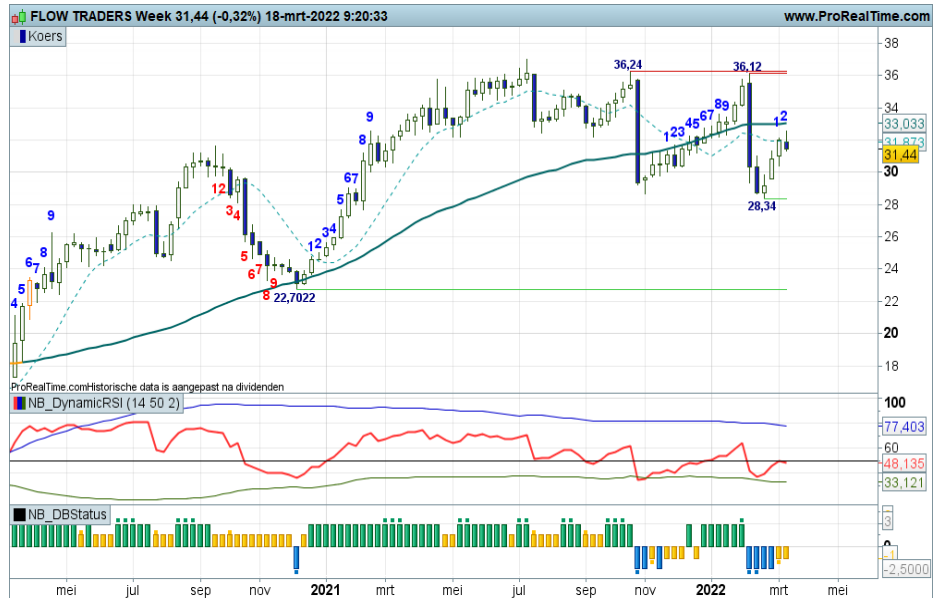

TKH Group - Foutje van de markt

Als ik de laatste drie candles bekijk dan heb ik de neiging om te beweren dat de markt een vergissing heeft gemaakt. De tik naar krap 40,00 wordt immers rap ongedaan gemaakt. De koers staat weer boven de SMA lijn. De RSI stuurde hier op aan, mede ondersteund door de groene streep op 39,84. Dus even doorbijten bulls en komende week de weg vervolgen boven de SMA lijn, dan kunnen jullie door naar 56+.

Coaching: nog niet alle indicatoren staan in de plus, maar anticiperende koopposities zijn gerechtvaardigd.

Naar de BNP Paribas Turbo's

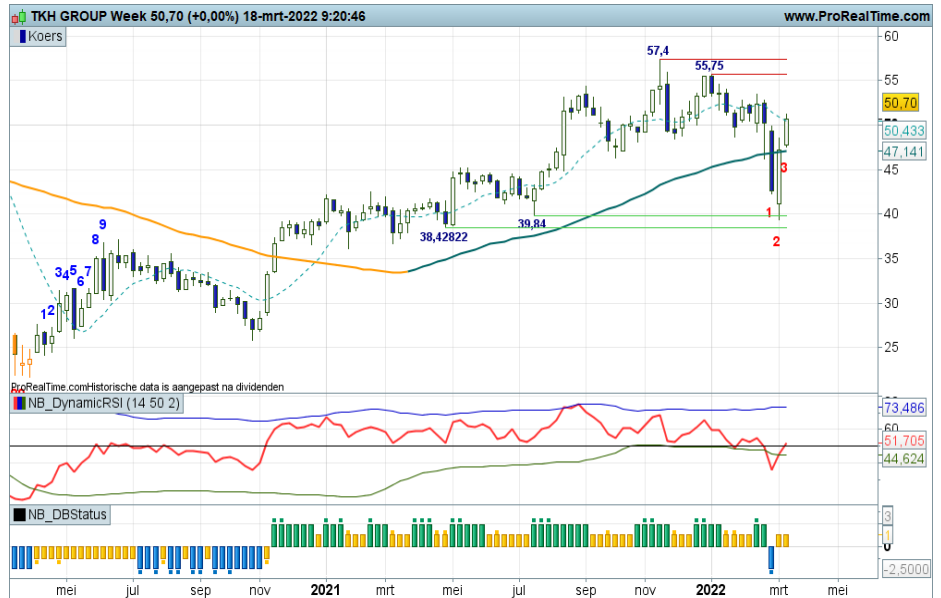

WDP - Bulls back in business

De recente berentik tot onder de SMA lijn wordt deze week ongedaan gemaakt. Een witte candle met de swingteller op +1 en een groene DBS, de RSI net niet boven de 50-lijn, tonen aan dat de bulls in staat zijn een trendbreuk af te wenden en de recente uptrend nieuw leven in te blazen. Zolang de koers boven de SMA lijn blijft liggen, is een rally naar 42+ het meest waarschijnlijke scenario.

Coaching: anticiperende koopposities zijn gerechtvaardigd voor een rally naar 42+. Bij een EL coaching stip zijn er additionele koopkansen voor trendbeleggers.

Naar de BNP Paribas Turbo's

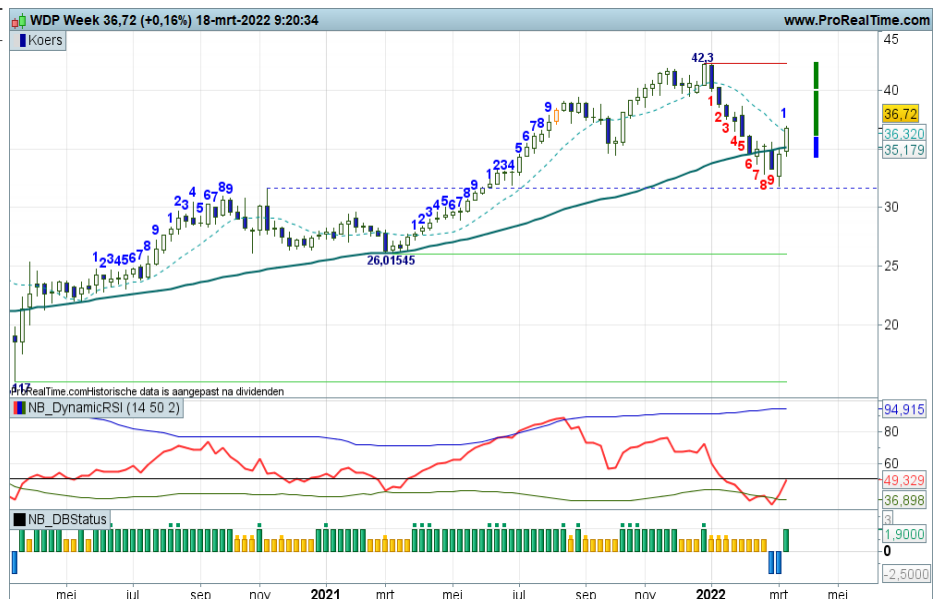

Adidas - V-bodem in de maak?

De bodem rond 162+ werd recent bijna bereikt en dat is een flinke afdaling vanaf de topzone rop 336+ die halverwege vorig jaar werd neergezet. Sindsdien is de daily SMA dan ook al dalend. Vorige week werd een flinke witte candle geplaatst en deze week is voor het eerst sinds lange tijd ook het voorliggende weekly high opwaarts doorbroken. Een duidelijke verbetering in het technische beeld, de vraag is hoe lang de opleving duurt, aangezien de trend nog duidelijk neerwaarts is.

Coaching: shorts wellicht afbouwen. Voor een rebound zou het mooi zijn als er eerst nog een hogere bodem wordt gevormd.

Naar de BNP Paribas Turbo's

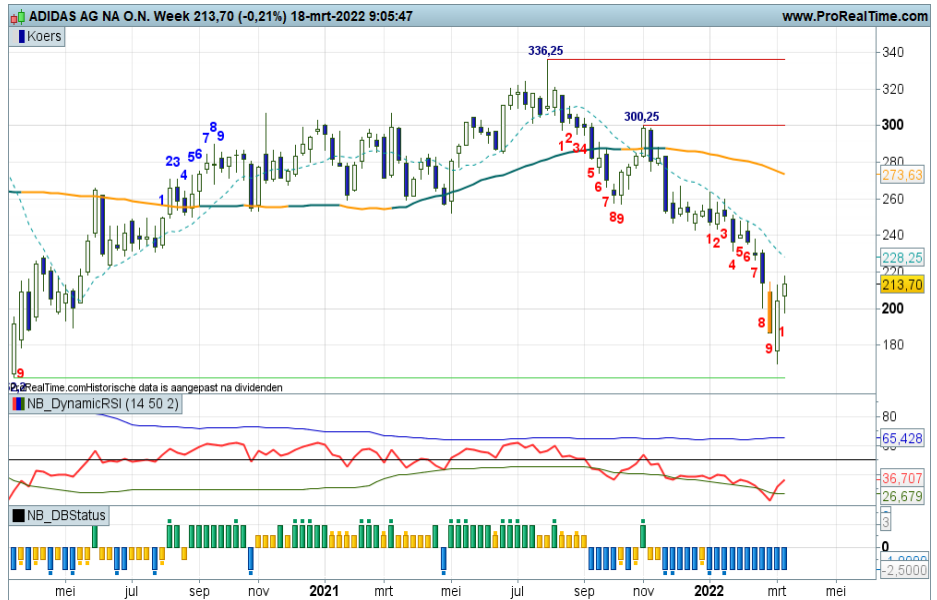

Mercedes-Benz Group - Pullback afgerond?

Een langdurige uptrend vanaf maart 2020 is zichtbaar met stabiele hogere toppen en hogere bodems boven een stijgende daily SMA. Na perioden met zijwaartse fases werd recent getopt op krap 78 waarna een rappe afdaling volgde naar de steunzone 55+ waarbij de SMA neerwaarts werd gepasseerd. Vanaf de steun veert de koers nu op. De SMA is bereikt, een typische pullback. De vraag is of die ook opdroogt. In dat geval wordt een trendbreuk wellicht bevestigd. Al met al een spannende fase.

Coaching: bij topvorming koopposities afbouwen.

Naar de BNP Paribas Turbo's

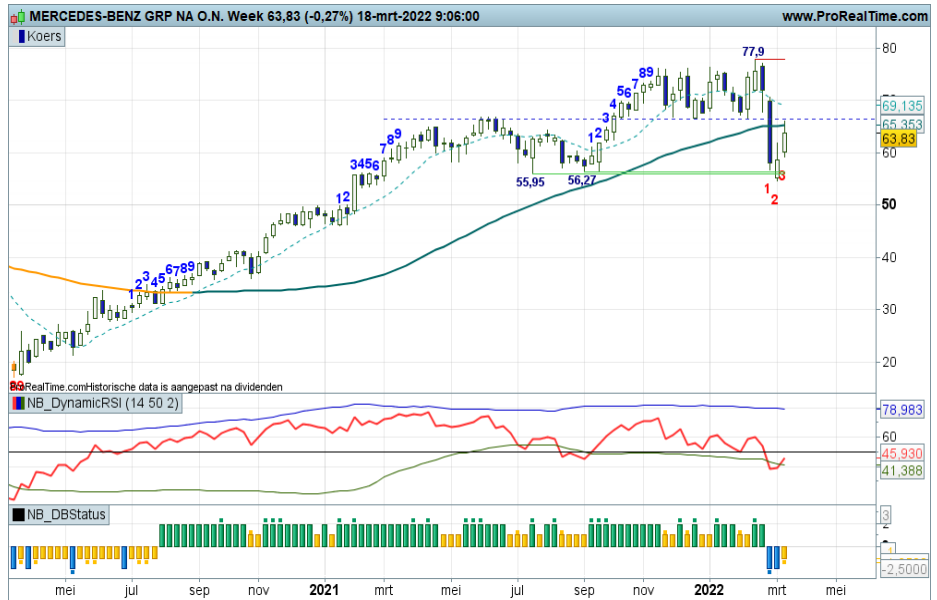

Spotify - Rebound in het vooruitzicht?

De koers van Spotify staat al langer onder druk. Eind november werd er getopt op 260+, daarna ging het bergafwaarts. De steunzone rond 180 sneuvelde en werd na een rappe opleving vanaf 140 binnen een week getest. Inmiddels is de koers aanbeland rond de steunzone rond 100, niveaus van begin 2020. Een herstel is mogelijk richting 180, maar het patroon is nog neerwaarts. Desondanks wel een upcross in de RSI en een witte candle. Wellicht een pril startschot voor een opleving?

Coaching: bij meer bodemvorming liggen er wellicht koopkansen voor beleggers.

Naar de BNP Paribas Turbo's

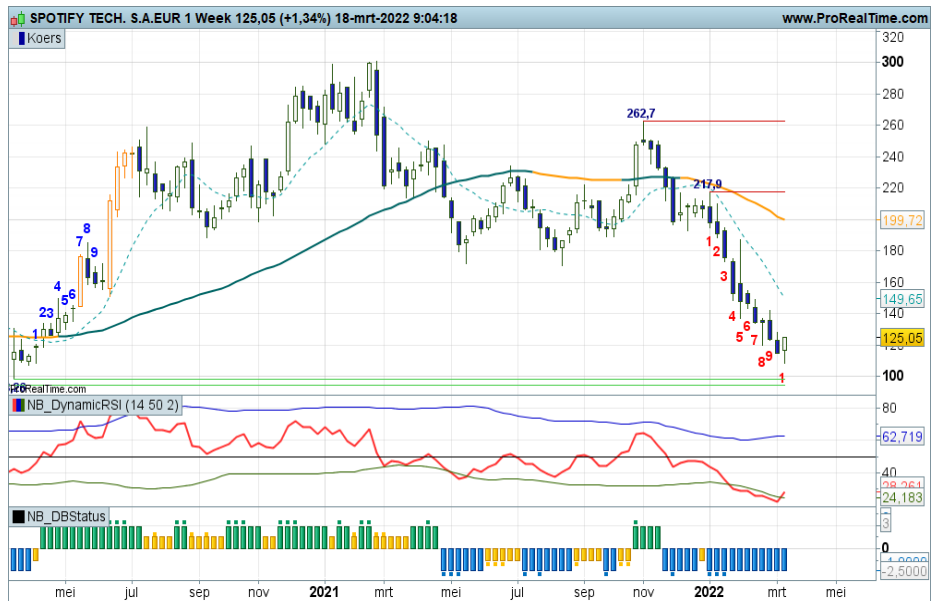

EUR/USD - Steun wordt weerstand

De langdurige consolidatie fase tussen 1.12 en 1.14 werd opgevolgd door volatiele bewegingen en uiteindelijk een afdaling vanaf de top op krap 1.15. Inmiddels zijn koersen rond 1.08 aangetikt waar een opleving van start ging die inmiddels de oude bodemzone heeft bereikt. De oude steun wordt daarbij de nieuwe weerstand, tevens gemarkeerd door het high van vorige week. Wellicht krijgt de downtrend weer een vervolg nu de koers daar hapert. Volgende week weer een donkere candle?

Coaching: bij zwarte candles nieuwe shorts ter overweging.

[Bekijk de BNP Paribas Turbo's](#)

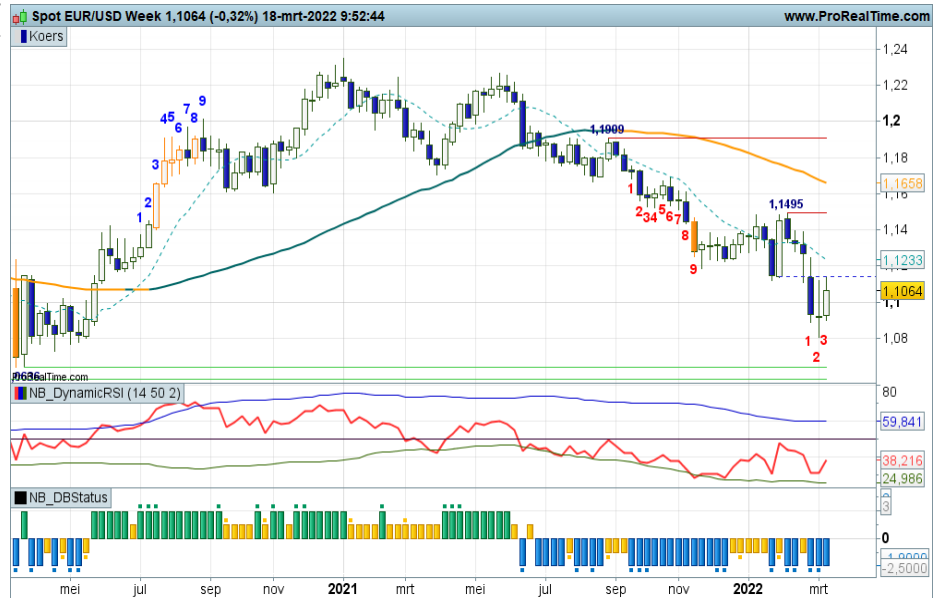

GBP/USD - Retest of rebound?

Na de herstelfase richting de SMA zone, werd de afdaling hervat. Inmiddels is de zone rond 1.30 bereikt, daar is enige opleving zichtbaar middels een witte candle. De indicatoren noteren in de min. Swingteller op -3, koers onder de daily en weekly SMA en de RSI in lage regionen. Wellicht behoort een rebound tot de mogelijkheden, maar charttechnisch kan er ook sprake zijn van een retest van de bodem van eind 2021. Al met al een belangrijke koerszone.

Coaching: shortposities bij verkoopdruk. Bij een doorbraak boven het high van deze week, wellicht een rebound spelen.

[Bekijk de BNP Paribas Turbo's](#)

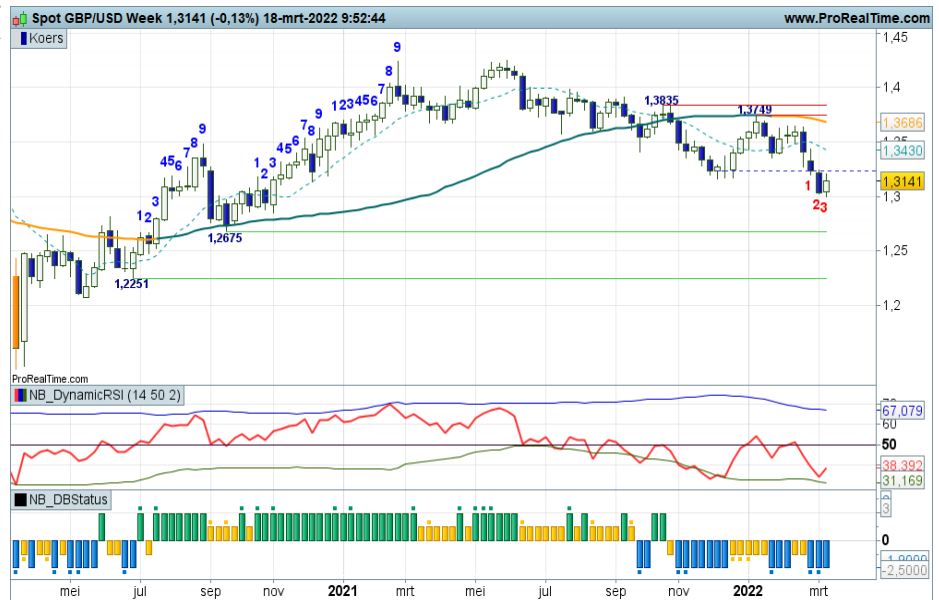

Euro Bund Future - Vervolg downtrend

Ook in de Eurobund een flinke beweging met een spike op de weekkaart en een toppatroon op de daggrafiek. Eerst met zijn allen Long in de Bund en daarna er massaal weer uit. De koers is nu onder het low gezakt, de downtrend heeft een vervolg gekregen. Alle indicatoren staan in de min. De zone rond 150 is het volgende steungebied. Al met al een duidelijk trendomkeer voor de Bund die strookt met het oplopende rentebeeld.

Coaching: shortposities blijven gerechtvaardigd. Hou rekening met een onstuimige markt.

[Bekijk de BNP Paribas Turbo's](#)

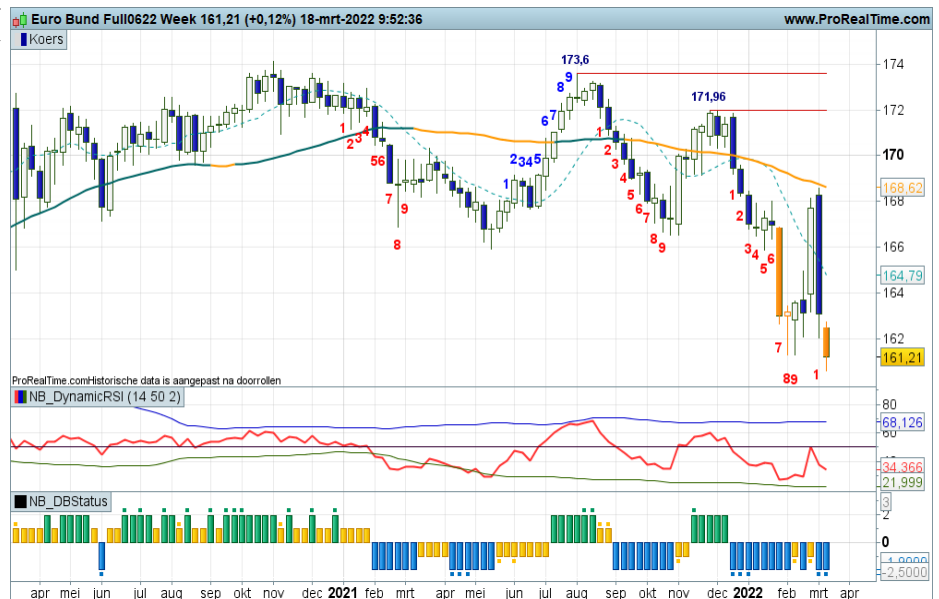

Goud - Bodem in de maak?

De top rond 2.100+ werd vorige week bijna bereikt. De opmars strandde op 2.078 en een spike kenmerkt de weekchart opgevolgd door een stevige afdaling die inmiddels de zone rond 1.900 heeft bereikt. Een mooie plek voor een bodem, er is een opleving in de maak, maar het toont allemaal nog fragiel. Op de weekkaart is reeds een downcross zichtbaar in de RSI, die leidt tot een XL signaal op het Dashboard. Een afdaling naar 1.850 is dus ook goed mogelijk. Al met al een spannend kantelpunt.

Coaching: als bodemvorming uitblijft, dan wellicht verder afdalen.

[Bekijk de BNP Paribas Turbo's](#)

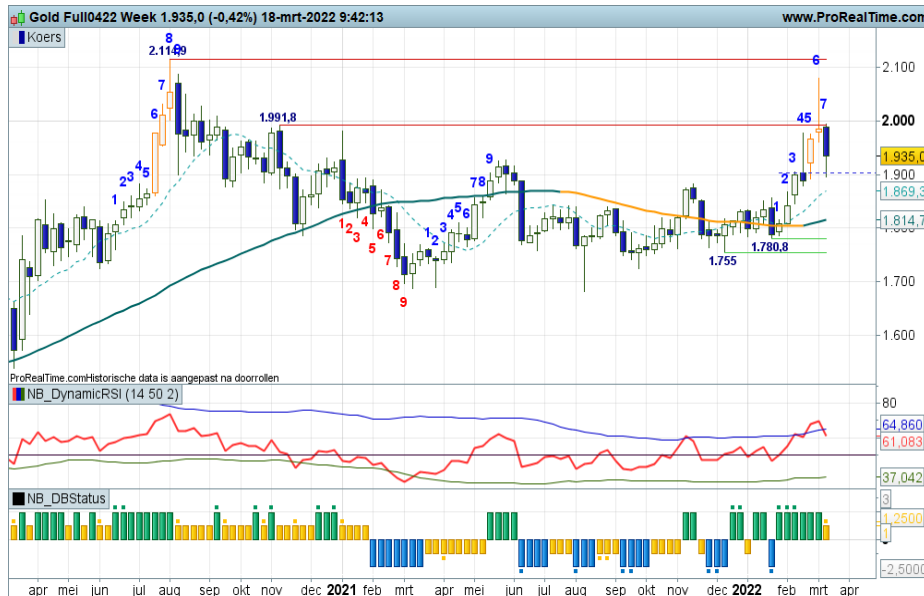

Zilver - Opveren vanaf de SMA

De brede trading range tussen grofweg 21+ en 30 blijft voorlopig valide. Daarbinnen wat chaotische swings. Inmiddels is de koers na het zetten van een top op 27,50 weer terug rond de wekly SMA met daaronder de stijgende daily SMA. Een prima punt voor een bodem, maar dan moeten de bulls wel op korte termijn laten zien dat ze doorzetten. Zo niet, dan ligt een vervolg van de afdaling op de loer naar de steunzone. Kritisch volgen dus.

Coaching: er is sprake van signalen van bodemvorming rond de wekly SMA. Wellicht liggen er offensieve koopkansen.

[Bekijk de BNP Paribas Turbo's](#)

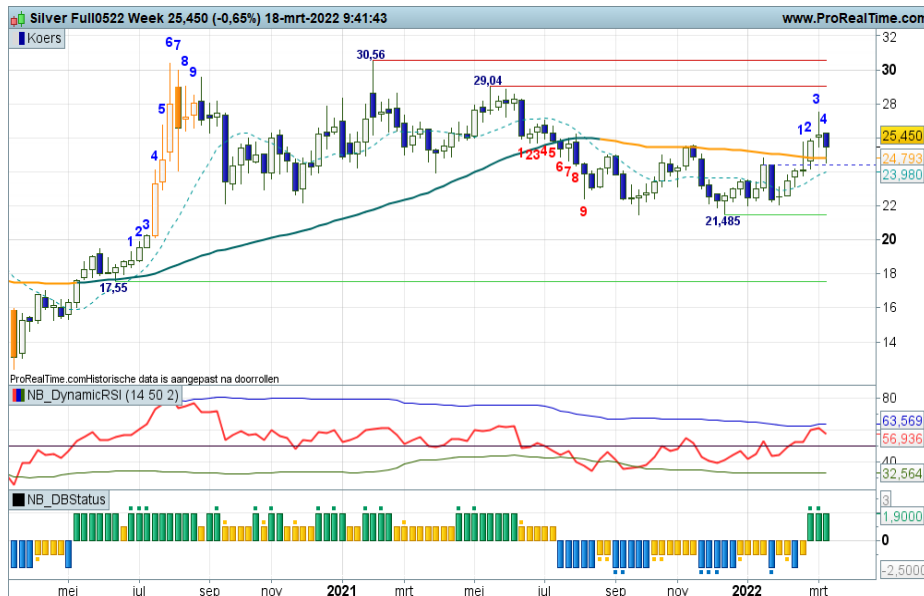

BrentOil future - Grote sprongen

De oude top uit 2008 op 140 Dollar werd recent bijna aangetikt en de stevige beweging opwaarts werd met een grote klap gecorrigeerd. De koers tikte 100 aan deze week, en veerde gisteren weer stevig op. Als we wat inzoomen is op de dagkaart het patroon beter zichtbaar, dat lijkt toch neerwaarts gericht, echter op de weekkaart is de UP conditie nog altijd valide. De 'Hanging Man' candle is een waarschuwing. Blijf de chart dus kritisch volgen.

Coaching: trade zo mogelijk op korte timeframes met een stop, blijft anders wellicht aan de zijlijn.

[Bekijk de BNP Paribas Turbo's](#)

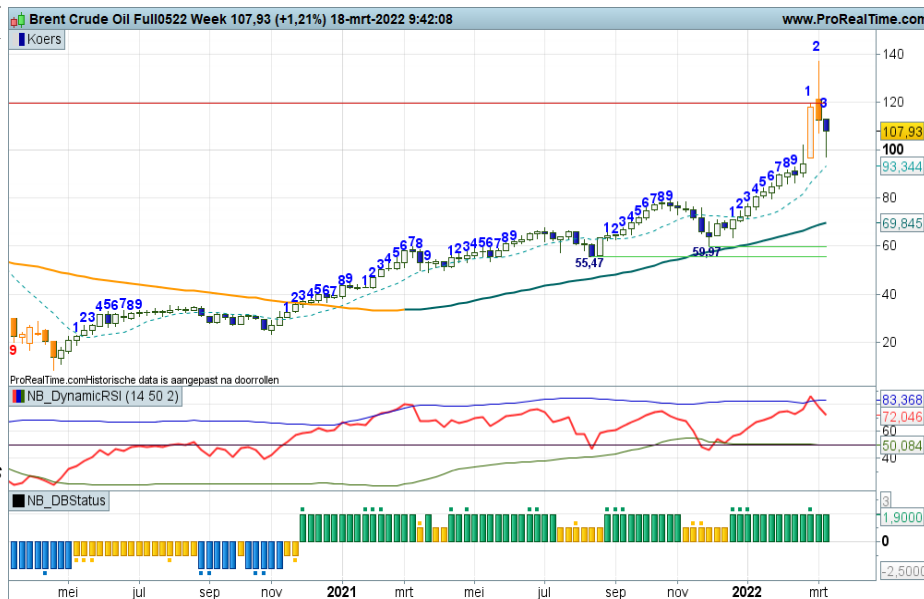

BNP PARIBAS

De bank voor een wereld in verandering

Wie is Nico Bakker?

Ik ben technisch analist met visuele analyse ofwel chart reading als specialisatie, waarbij ik op een eigen specifieke wijze naar markten en koersontwikkelingen kijk. Ik doe veel research op dit gebied, geef trainingen en workshops en besteed veel tijd aan kennisoverdracht. Dit laatste doe ik vooral aan de hand van columns, webinars, commentaren en analyses op bekende beleggings-websites. Daarnaast mag ik regelmatig spreken op seminars en congressen en kunt u mij volgen via Twitter (TheDailyTurbo).

Ik benader de technische analyse vanuit een 'visionairs' oogpunt. Ik probeer het beleggingslandschap met mijn Dashboard Beleggen in kaart te brengen en actieve beleggers te wijzen op kansen en bedreigingen. Een belegger bepaalt zelf wat hij met mijn informatie doet. Als er dan een mooi rendement gehaald kan worden, is mijn missie geslaagd. Ik speel daarbij niet een rol als trader, maar als coach. In mijn rol als coach staat denken en handelen in termen van waarschijnlijkheden centraal. Anders gezegd, het definiëren van scenario's is de basis voor een verantwoorde beleggingsbeslissing. Visies herzien als de markt daar aanleiding voor geeft is dan ook een discipline die niet mag ontbreken.

Naast marktbeelden schetsen en routes uitzetten, gaat mijn belangstelling ook uit naar de Behavioral Finance, ofwel allerlei psychologische valkuilen en vaardigheden die bij beleggen een rol spelen. Met diverse uitspraken en beeldspraken geef ik in presentaties en workshops aan hoe emotie en discipline als rode draad tussen de oren van beleggers loopt. Ik heb mee mogen helpen de technische analyse in Nederland een gezicht te geven en dat geeft mij veel voldoening. Ik probeer nog steeds op eigen wijze vernieuwingen en andere inzichten over het voetlicht te brengen, in de veronderstelling dat u daar als actieve belegger uw voordeel mee kan doen.

Kijk op www.bnpparibasmarkets.nl voor Technische Conditie's, Turbo Tijd Setups, dagelijkse Coaching Video's, TA aanbevelingen en Breaking News, en op [twitter.com](https://twitter.com/TheDailyTurbo) met naam TheDailyTurbo. Dan verliest u mij geen seconde uit het oog.....

Chart Navigator.....achter de schermen

Als belegger wilt u weten hoe het beleggingslandschap eruit ziet. U wilt weten, als u het Damrak overziet, hoe de bulls en bears gemust zijn. U wilt weten waar significante steun- en weerstandpunten liggen, ofwel cruciale navigatieniveaus. Ik noem dit ook wel kantelpunten, potentiële draaipunten in de markt. Vervolgens is het natuurlijk raadzaam om inzicht te hebben in de route die u als belegger kunt afleggen, ofwel wat geeft het Dashboard aan signalen af?

In mijn wekelijkse nieuwsbrief Chart Navigator omschrijf ik van veel financiële titels de technische conditie, afgeleid van subjectieve en objectieve bevindingen die de weekgrafiek en enkele indicatoren prijsgeven. Ik bekijk de markten en fondsen met een min of meer vaste marktlen, om u als belegger door het financiële landschap te coachen. Naast de informatie in deze nieuwsbrief presenteer ik aanvullende technische bevindingen, tips en suggesties op de website www.bnpparibasmarkets.nl. De Chart Navigator vervult ook een rol als vraagbaak. Interessante onderwerpen, uitspraken, patronen, beeldspraken en indicatoren uit de technische analyse passeren de revue in de TA Coaching Rubriek. Ik ben technisch analist met visuele analyse ofwel chart reading als specialisatie, waarbij ik op een eigen specifieke wijze naar markten en koersontwikkelingen kijk. Ik doe veel research op dit gebied, geef trainingen en workshops en besteed veel tijd aan kennisoverdracht. Dit laatste doe ik vooral aan de hand van columns, webinars, commentaren en analyses op bekende beleggings-websites. Daarnaast mag ik regelmatig spreken op seminars en congressen en kunt u mij volgen via Twitter (TheDailyTurbo).



Chart Navigator gratis abonnement

Wilt u een gratis abonnement op de Chart Navigator? Ga naar www.bnpparibasmarkets.nl.

Turbo's zijn complexe instrumenten en brengen vanwege het hefboomeffect een hoog risico mee van snel oplopende verliezen. 7 op de 10 retail beleggers verliest geld met de handel in turbo's. Het is belangrijk dat u goed begrijpt hoe turbo's werken en dat u nagaat of u zich het hoge risico op verlies kunt permitteren.

bnpparibasmarkets.nl

Nico Bakker (www.nicoprakker.nl) is directeur/eigenaar van BTAC Visuele Analyse en als zelfstandig consultant gelieerd aan BNP Paribas S.A. (www.bnpparibasmarkets.nl). Wouter de Boer is medewerker van BTAC.

De informatie in deze publicatie is niet bedoeld als individueel beleggingsadvies of als een individuele aanbeveling tot het doen van bepaalde beleggingen. Iedere belegging die u overweegt, dient u te toetsen aan uw persoonlijk beleggersprofiel of te bespreken met uw beleggingsadviseur. De waarde van uw beleggingen kan fluctueren. In het verleden behaalde resultaten bieden geen garantie voor de toekomst. De standpunten en vooruitzichten van Bakker dan wel De Boer geven diens technische mening weer over het betreffende item in de hoedanigheid van technisch analist en consultant. De beloning van BTAC, Bakker of De Boer staat/stand/zal niet direct of indirect in relatie (staan) met zijn specifieke aanbevelingen of standpunten in deze publicatie.

Op het moment van schrijven heeft Nico Bakker en/of Wouter de Boer van BTAC in privé dan wel zakelijk mogelijk een long of short positie in een van de onderliggende waarden zoals beschreven in dit document dan wel financiële instrumenten die hier aan zijn gerelateerd. Er kan tevens sprake zijn van indirecte deelnemingen via beleggingsfondsen, pensioenfondsen en/of kapitaalverzekeringen waarin wordt belegd en waar hij of andere medewerkers van BTAC geen invloed hebben op het beleggingsbeleid. Verder zijn er geen andere potentiële belangenconflicten bekend. Deze aanbevelingen zijn niet opgesteld overeenkomstig de wettelijke voorschriften ter bevordering van de onafhankelijkheid van onderzoek op beleggingsgebied en zijn evenmin onderworpen aan een verbod om al vóór de verspreiding van onderzoek op beleggingsgebied te handelen.



BNP PARIBAS

De bank voor een wereld in verandering