



**TA: Chart Navigator
MARKETING**

Meer informatie

Ga naar

www.bnpparibasmarkets.nl

of bel 0900 MARKETS

(0900 6275387; lokaal tarief)

X / Twitter: @TheDailyTurbo

De beren laten zich deze week opnieuw goed zien en horen. Zwarte candles op menig speelveld, inclusief de nodige turbulentie. Dit alles openbaart zich als **“Corrigerende berentikken”**, ofwel afdalingen binnen de uptrend. Het is wachten op en uitzien naar nieuwe hogere bodems, om daar weer koopkansen aangereikt te krijgen. Check hiertoe de grafieken, want die herbergen de aanstaande route van beer en stier.

AEX-Index® - Stevige correctie richting de oplopende sleepkabel



Deze week een derde zwarte candle in de maak binnen de correctie beweging richting de 900 zone, dicht bij de SMA-lijn. Het betreft een stevige afkoeling binnen de uptrend, hetgeen voor trendvolgende beleggers aanleiding mag zijn om even aan de zijlijn te wachten. De turbulentie zwelt aan, hetgeen de strijd tussen beer en stier best wel spannend maakt. De trend als zodanig komt niet in gevaar, dat is pas onder 895 het geval. Ik ga er vanuit dat de bulls op tijd terugkeren in de arena om de trend te valideren en hun route noorwaarts te hervatten.

Inhoud Chart Navigator

Indices	P. 2
AEX® Hoofdfondsen	P. 4
TA Coaching Rubriek	P. 12
Selectie Midkapfondsen	P. 13
Turbo Titels België	P. 15
Valuta - Obligaties	P. 16
Grondstoffen	P. 16

Wilt u reageren?

Heeft u opmerkingen, vragen, suggesties, aanvullingen, wilt u reageren? Doe dit dan door een email te sturen naar:

markets@bnpparibas.com

De RealTime grafieken in deze editie zijn bijgewerkt op de ochtend van de publicatie. De weekslotkoers kan de definitieve weekcandle en het bijbehorende scenario wijzigen.

Analyses en coaching:

Nico P.R. Bakker

X / Twitter: @TheDailyTurbo

www.bnpparibasmarkets.nl

[Bekijk de BNP Paribas Turbo's](#)



De bank voor een wereld in verandering

De waarde van uw belegging kan fluctueren. In het verleden behaalde resultaten bieden geen garantie voor de toekomst. Turbo's zijn complexe instrumenten en brengen vanwege het hefboomeffect een hoog risico mee van snel oplopende verliezen. 7 op de 10 retail beleggers verliest geld met de handel in turbo's. Het is belangrijk dat u goed begrijpt hoe turbo's werken en dat u nagaat of u zich het hoge risico op verlies kunt permitteren.

BEL20 Index - De bulls vervolgen schoorvoetend hun pad in het stijgingskanaal



De bulls vervolgen met een Doji hun rit naar de bovenkant van het stijgingskanaal, nog netjes ondersteund door alle indicatoren. Maar eens bezien wanneer er daadwerkelijk getopt gaat worden. Dat is het moment om koopposities al dan niet deels te verzilveren. De candle van deze week lijkt een aarzeling te zijn bij de bulls. Toch maar even een vinger aan de pols als er koopposities uitstaan.

[Bekijk de BNP Paribas Turbo's](#)

DAX® index - Bulls lijken niet te stoppen

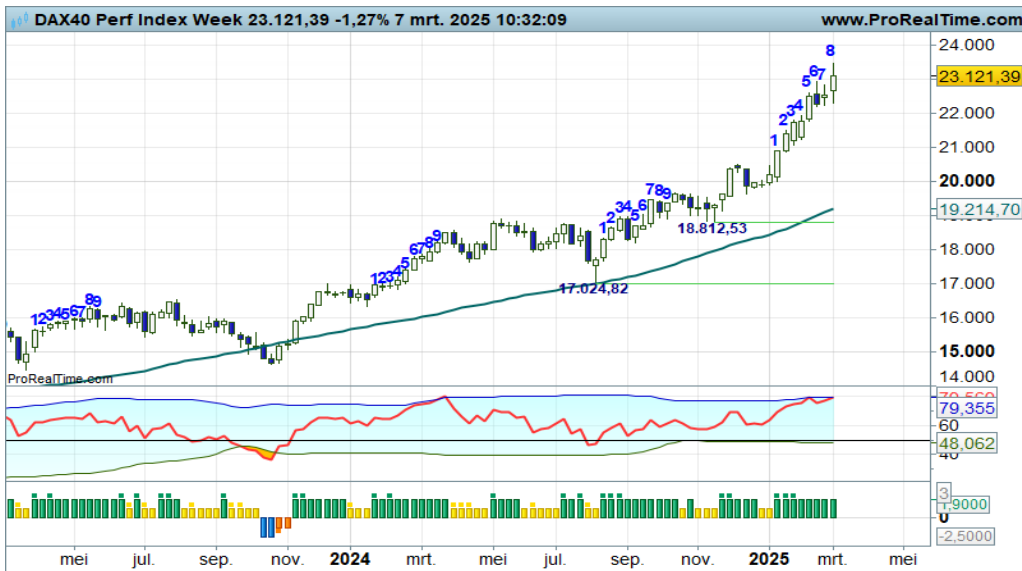

“Lichte vermoeidheid bij de bulls, als opmaat voor een correctie teneinde de afstand met de gemiddelde lijn te verkleinen. Trendvolgende beleggers kunnen dan ook overwegen om deels winsten te verzilveren en te wachten op nieuwe koopkansen”, zo schreef ik vorige week. Maar zie, de bulls zijn nog niet van plan een correctie toe te staan. Met de restant koopposities de rit dan maar uitzitten.

[Bekijk de BNP Paribas Turbo's](#)

EUROSTOXX50® index - Bulls blijven hoog hangen

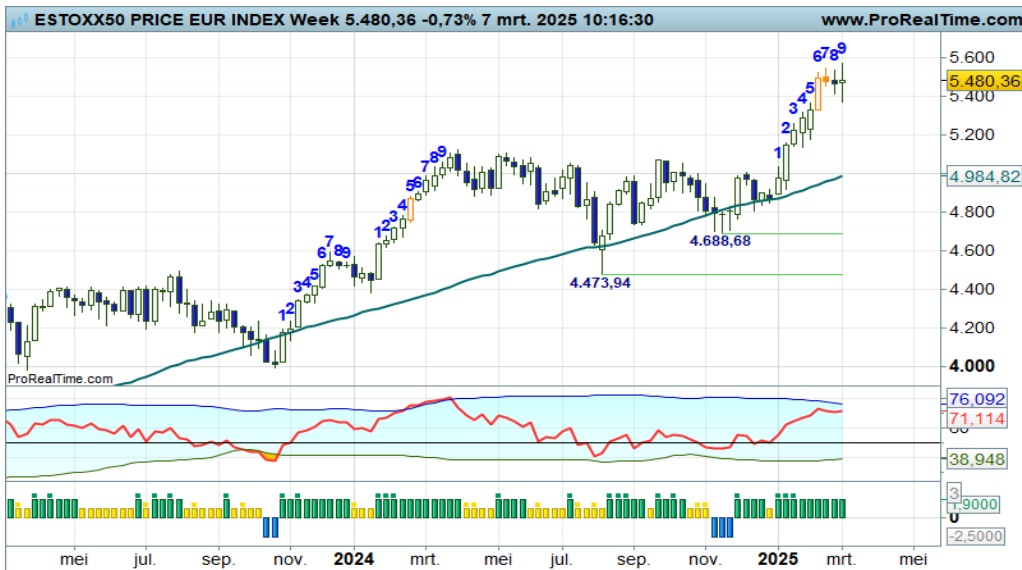

Vorige week een hapering in de bullenparade na de tweede MRI candle op rij. Dit duidt op overdreven sentiment boven in het veld, een gezonde afkoeling lijkt dan ook aannemelijk. Bij meer signalen van topvorming dan ook overwegen om Turbo Long posities al dan niet deels te verzilveren, zo luidt de coachingoverweging. Deze week wel weer een witte candle, de correctie wordt vooralsnog nog niet ingezet.

[Bekijk de BNP Paribas Turbo's](#)

De waarde van uw belegging kan fluctueren. In het verleden behaalde resultaten bieden geen garantie voor de toekomst. Turbo's zijn complexe instrumenten en brengen vanwege het hefboomeffect een hoog risico mee van snel olopende verliezen. 7 op de 10 retail beleggers verliest geld met de handel in turbo's. Het is belangrijk dat u goed begrijpt hoe turbo's werken en dat u nagaat of u zich het hoge risico op verlies kunt permitteren.

NASDAQ index - Beren spelen hun spel



De derde zwarte candle op rij geeft aan dat de beren hun spel spelen. Zij drukken de index naar de onderkant van het stijgingskanaal, met de RSI daarbij onder de OS-lijn. De spanningsmeter stuurt dus aan op bodemvorming, om daarmee de trend intact te laten. Binnenkort een witte candle als eerste indicatie van bodemvorming mag aanleiding zijn om anticiperende koopposities te overwegen.

[Bekijk de BNP Paribas Turbo's](#)

S&P500 index - Correctie binnen het stijgingskanaal



De correctie die recent is ingezet is nog in volle gang richting de de SMA lijn. Even wat winsten veiligstellen en wachten op nieuwe koopkansen, zo luidt de coaching overweging. Daarbij is het wel zaak dat er op tijd gebodemd, te weten op of boven de SMA-lijn. Gezien de stand van de regie gaat dat binnenkort gebeuren. Wacht dus op de eerste witte candle om koopposities aangereikt te krijgen.

[Bekijk de BNP Paribas Turbo's](#)

NIKKEI 225 index - Negatieve overgangsfase



Het lukt de bulls niet om boven de SMA-lijn te blijven bewegen. Vorige week zakten zij er onder, deze week enige rust aan het front in de huidige negatieve overgangsfase. Het is even aanzien waar de breakoutbeweging opdroegt om daarna een pullback te zien, ofwel een retest naar de SMA-lijn. Daar dan toppen zal de trendomkeer valideren en de beren de gelegenheid geven een dalende trendfase te starten.

[Bekijk de BNP Paribas Turbo's](#)

De waarde van uw belegging kan fluctueren. In het verleden behaalde resultaten bieden geen garantie voor de toekomst. Turbo's zijn complexe instrumenten en brengen vanwege het hefboomeffect een hoog risico mee van snel olopende verliezen. 7 op de 10 retail beleggers verliest geld met de handel in turbo's. Het is belangrijk dat u goed begrijpt hoe turbo's werken en dat u nagaat of u zich het hoge risico op verlies kunt permitteren.

ABN Amro Bank - Bulls winnen meer en meer terrein, maar correctie dreigt



Deze week vervolgen de bulls hun pad met wederom een MRI candle, swingteller een tandje hoger, DBS met wederom een groene conditie meting. Trendbeleggers mogen dan ook hun koopposities aanhouden. Bij een eerstvolgende zwarte candle overwegen om deels wat winsten te verzilveren. Let op de RSI die met een OB-downcross kan dreigen. De afstand met de SMA lijn is nu erg groot en de swingteller staat op +9. Stel op tijd wat winsten veilig.

[Bekijk de BNP Paribas Turbo's](#)

Adyen - Stieren mogen pauzeren en een stap terug doen

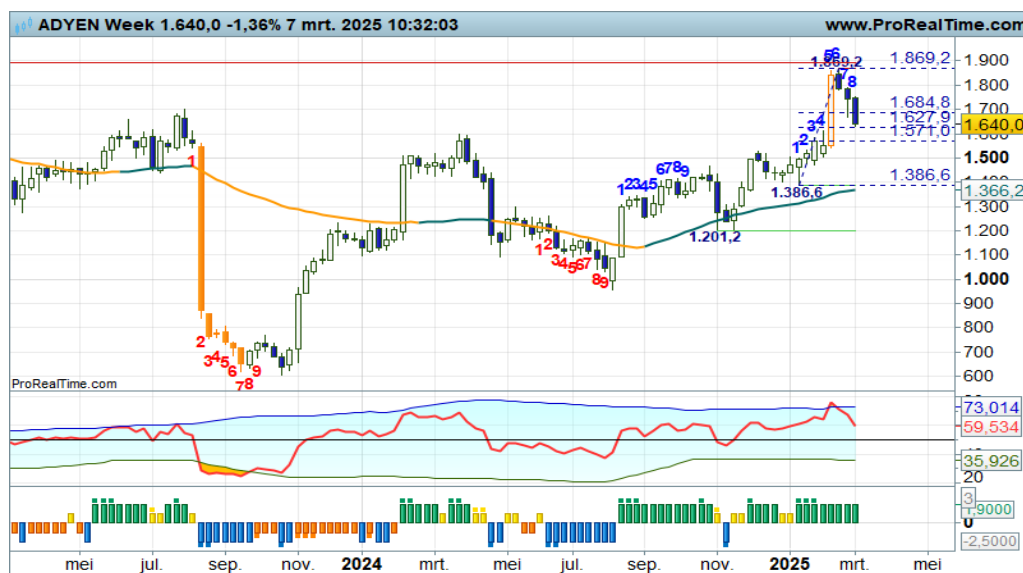

“Eerst een afkoeling, om daarna de trend te vervolgen, dat is een aannemelijk scenario. De zwarte candle van deze week en de dreigende OB downcross mogen aanleiding zijn om koopposities te verkleinen of zelfs te neutraliseren”, zo schreef ik vorige week. Dit scenario is nog valide, getuige de derde zwarte candle op lager niveau. We wachten op de bodemstampers.

[Bekijk de BNP Paribas Turbo's](#)

Aegon - Felle correctie tot bijna de SMA-lijn

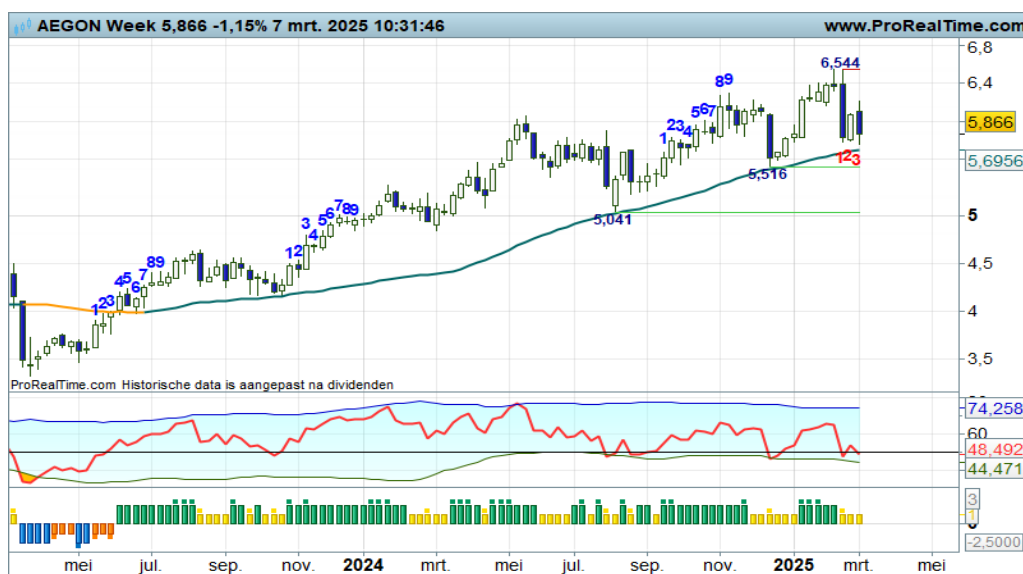

Er is nog steeds sprake van een volatiele correctie binnen de uptrend, waarbij de strijd zich afspeelt nipt boven een fier opkullende SMA-lijn. Het wordt tijd dat bodemstampers in actie komen om de trend te valideren en de bulls de gelegenheid te geven de trend een nieuwe impuls te geven. Als dat gebeurt, zijn er weer nieuwe of additionele koopkansen.

[Bekijk de BNP Paribas Turbo's](#)

De waarde van uw belegging kan fluctueren. In het verleden behaalde resultaten bieden geen garantie voor de toekomst. Turbo's zijn complexe instrumenten en brengen vanwege het hefboomeffect een hoog risico mee van snel olopende verliezen. 7 op de 10 retail beleggers verliest geld met de handel in turbo's. Het is belangrijk dat u goed begrijpt hoe turbo's werken en dat u nagaat of u zich het hoge risico op verlies kunt permitteren.

Ahold - Sterke trendfase, nu milde correctie

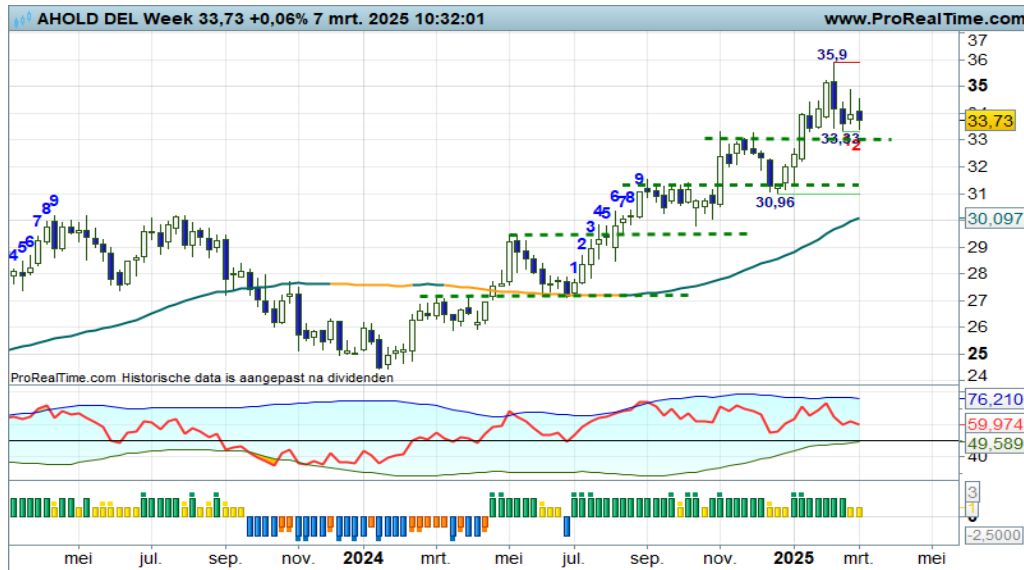

Al geruime tijd houden de bulls een sterke serie hogere toppen en hogere bodems in stand, waarbij een recente top als nieuwe bodem wordt geaccepteerd. De bulls voeren de regie, mkuntaar eerst een correctie tot 33+, daar de beren remmen om het koersritme in stand te houden. Maar eens bezien of er daadwerkelijk wordt gebodemd bij 33+.

[Bekijk de BNP Paribas Turbo's](#)

Akzo Nobel - Stieren breken uit



“Ruim boven de 60+ zone kunnen de bulls een vuist maken, dan kan een stijgende trend van start gaan”, zo meldde ik onlangs. Deze week breken de bulls boven de SMA-lijn in een poging een nieuwe stijgende trendfase te starten. De breakoutbeweging kan aanhouden tot 64+, waarna er een pullback kan volgen om de SMA-lijn rond 60,00 als steun te testen. Dan zijn er mooie aankoopkansen voor trendbeleggers.

[Bekijk de BNP Paribas Turbo's](#)

Arcelor Mittal - Bulls goed op dreef, maar nu eerst een afkoeling



Met nog een extra flinke stiersprong vervolgen de bulls hun parade tot bijna de rode streep op 32,50. Maar dit gaat gepaard met overdreven euforie, getuige de MRI candle en de RSI ruim boven de OB-lijn. Swingteller inmiddels op +8, dus het wordt hoog tijd voor wat afkoeling, zeker nu ook een halfmast patroon is afgemaakt. Stel maar wat winsten veilig, aldus de coach.

[Bekijk de BNP Paribas Turbo's](#)

De waarde van uw belegging kan fluctueren. In het verleden behaalde resultaten bieden geen garantie voor de toekomst. Turbo's zijn complexe instrumenten en brengen vanwege het hefboomeffect een hoog risico mee van snel olopende verliezen. 7 op de 10 retail beleggers verliest geld met de handel in turbo's. Het is belangrijk dat u goed begrijpt hoe turbo's werken en dat u nagaat of u zich het hoge risico op verlies kunt permitteren.

BESI - Beren aan zet, maar steunzone in zicht

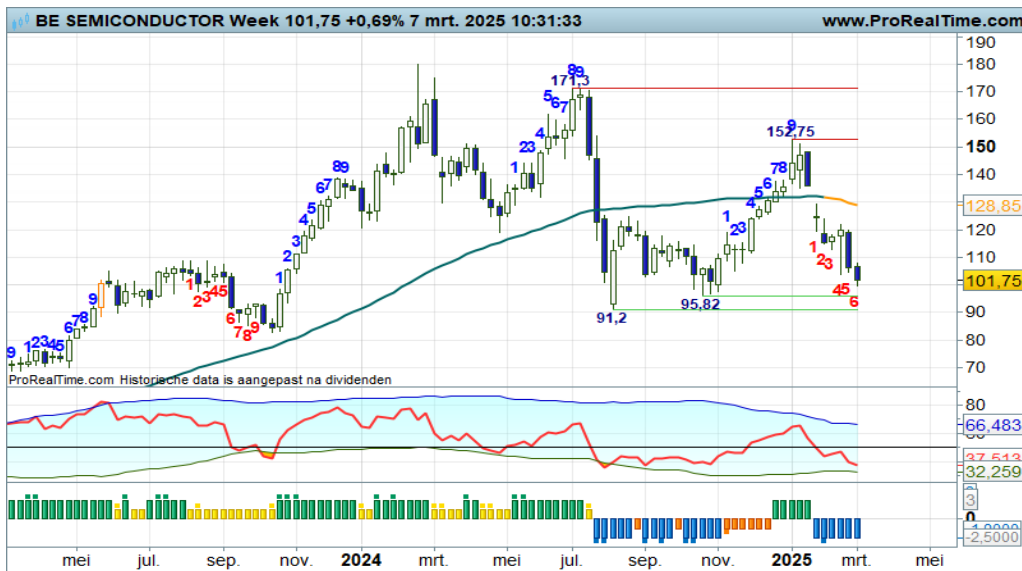

Een nerveus koersverloop, stevige candles illustreren dit. De beren voeren hierbij de regie, ondersteund door alle indicatoren in een minstand. Er is dalingsruimte tot 95+, wellicht dat daar een grillige bodem wordt geplaatst. Vooralsnog genieten Turbo Short posities de voorkeur, bij signalen van bodemvorming mogen koopjesjagers in actie komen.

[Bekijk de BNP Paribas Turbo's](#)

DSM - Firmenich - Dreigende downtrend?



Met de zwarte candle van deze week onder de gemiddelde lijn ziet het er naar uit dat de beren klaar staan om toe te slaan. Er dreigt een dalende trendfase zolang de koers onder 106 beweegt. Eerst afdalen naar 93+, daar bezien of de beren hun druk kunnen vergroten met het wegslaan van de groene streep, waardoor er ruimte vrijkomt naar 80+. Letwel, thans is er nog sprake van een negatieve overgangsfase.

[Bekijk de BNP Paribas Turbo's](#)

Exor NV - Stabilisatie in de tradingbox



Langzaam maar zeker doemen de contouren op van een trading box met 86+ als onderlijn en 101+ als bovenlijn. Een recente dubbele bodem op 86+ bevestigt de onderkant van de box. Dit impliceert dat de bulls mogen opstomen naar de 101+ zone, een aardige opgave en een prima rit voor trading box spelers. Deze week echter opnieuw een adempauze voor de bulls, stabilisatie midden in de tradingbox.

[Bekijk de BNP Paribas Turbo's](#)

De waarde van uw belegging kan fluctueren. In het verleden behaalde resultaten bieden geen garantie voor de toekomst. Turbo's zijn complexe instrumenten en brengen vanwege het hefboomeffect een hoog risico mee van snel olopende verliezen. 7 op de 10 retail beleggers verliest geld met de handel in turbo's. Het is belangrijk dat u goed begrijpt hoe turbo's werken en dat u nagaat of u zich het hoge risico op verlies kunt permitteren.

Heineken - Bulls kleven aan de dalende SMA lijn



De bulls pauzeren tegen de SMA lijn en dat oogt licht negatief, want de rebound zou hier kunnen opdrogen. Hou de vinger aan de pols als er rebound posities uitstaan. Of gaan de bulls ons verrassen met het oversteken van de gemiddelde lijn? Money Management is hier de oplossing als er Turbo Long posities uitstaan. Wellicht is thans een zijlijnpositie in deze fase de beste oplossing, aldus de coach.

[Bekijk de BNP Paribas Turbo's](#)

IMCD - Warrig koersbeeld

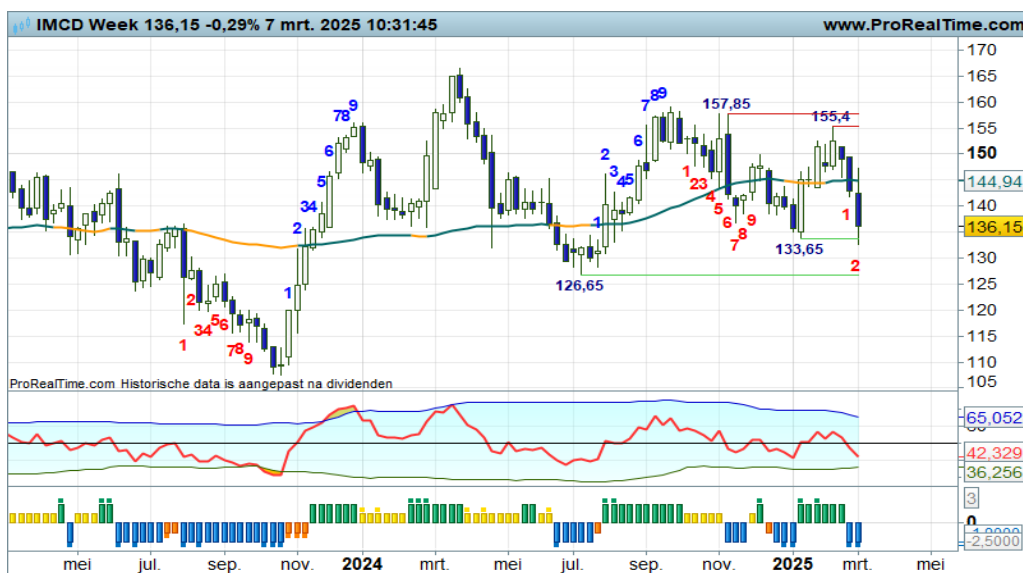

Koersvorming kronkelend rond de SMA-lijn, lagere toppen en mogelijk hogere bodems en wisselende standen bij de indicatoren. Een mix van plussen en minnen waardoor een uiterst warrig koersbeeld ontstaat. Wie neemt initiatief om de koers significant van zijn plaats te drukken? Daar maar even op wachten. Deze week in ieder geval weer een flinke berentik.

[Bekijk de BNP Paribas Turbo's](#)

ING - De trend wordt vervolgd



De bulls goed in het zadel met opnieuw een witte candle en swing +2, kortom de upswing wordt vervolgd en daarmee de trend. Geen rode strepen in de buurt, geen overspannenheid, dus de bulls krijgen de gelegenheid om verder op te stomen. Navigeren met de indicatoren als er koopposities uitstaan, dat is voornamelijk de coaching aanbeveling. Letwel, de afstand met de gemiddelde lijn groeit aanzienlijk, hetgeen topvorming kan aanwakkeren.

[Bekijk de BNP Paribas Turbo's](#)

De waarde van uw belegging kan fluctueren. In het verleden behaalde resultaten bieden geen garantie voor de toekomst. Turbo's zijn complexe instrumenten en brengen vanwege het hefboomeffect een hoog risico mee van snel olopende verliezen. 7 op de 10 retail beleggers verliest geld met de handel in turbo's. Het is belangrijk dat u goed begrijpt hoe turbo's werken en dat u nagaat of u zich het hoge risico op verlies kunt permitteren.

KPN - Bulls houden de trend intact



Met veel gevoel voor dramatiek houden de bulls de trend intact. Ondersteund door alle indicatoren en de Fibo lijnen, zwiepen zij omhoog richting de rode strepen op 3,74 en 3,82. Hamvraag is uiteraard of zij de weerstandzone kunnen slechten om daarmee veel stijgingsruimte te bewerkstelligen. Binnenkort weten we dit. Vooralsnog mogen Turbo Long posities worden aangehouden.

[Bekijk de BNP Paribas Turbo's](#)

NN Group - Mooie trendfase

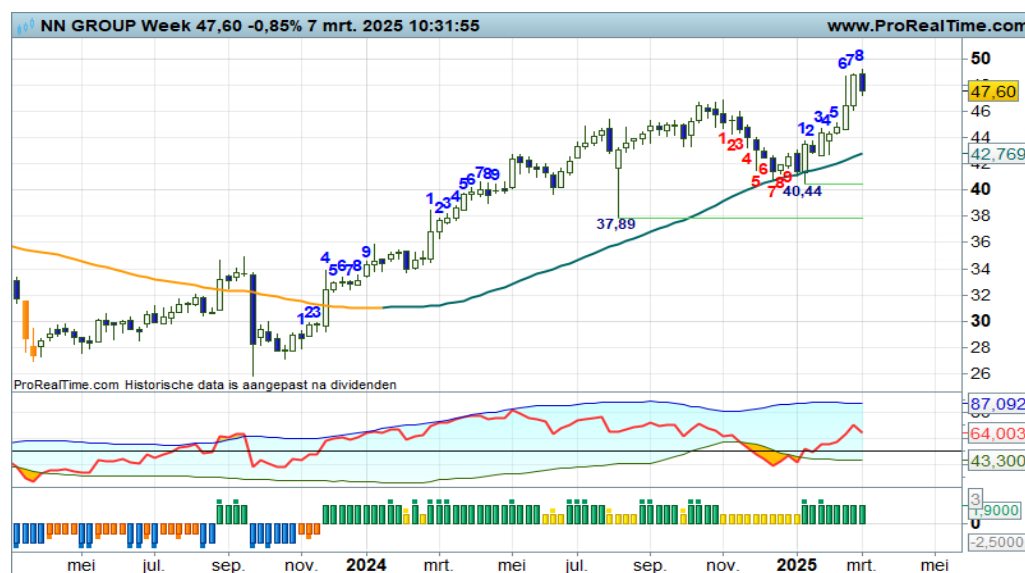

Onlangs werd er gebodemd op de SMA-lijn rond 40+. Daarna volgde een mooie opmars tot aan 49+, met deze week een zwarte candle in swing +8. Een adempauze voor de bulls met mogelijk een dip richting de SMA-lijn of hoger, om weer een nieuwe hogere bodem te plaatsen. Kopen op zwakte lijkt de aangewezen strategie voor trendbeleggers. Zij volgen de indicatoren om posities eventueel aan te passen.

[Bekijk de BNP Paribas Turbo's](#)

Philips - De bulls pauzeren op de SMA lijn



Onlangs een uiterst vervelende berentik. Maar zie, de sleepkabel doet zijn werk, de bulls zijn niet verslagen. Ze kwamen vorige week week met een witte candle om een trendbreuk af te wenden. Bij een tweede witte candle is er voldoende bodemvorming en zijn er dus weer aankansen voor trendbeleggers. De indicatoren blijven nog wat achter, dat is logisch, want die zijn lagging en niet leading.

[Bekijk de BNP Paribas Turbo's](#)

De waarde van uw belegging kan fluctueren. In het verleden behaalde resultaten bieden geen garantie voor de toekomst. Turbo's zijn complexe instrumenten en brengen vanwege het hefboomeffect een hoog risico mee van snel olopende verliezen. 7 op de 10 retail beleggers verliest geld met de handel in turbo's. Het is belangrijk dat u goed begrijpt hoe turbo's werken en dat u nagaat of u zich het hoge risico op verlies kunt permitteren.

Prosus - Volatiele trend

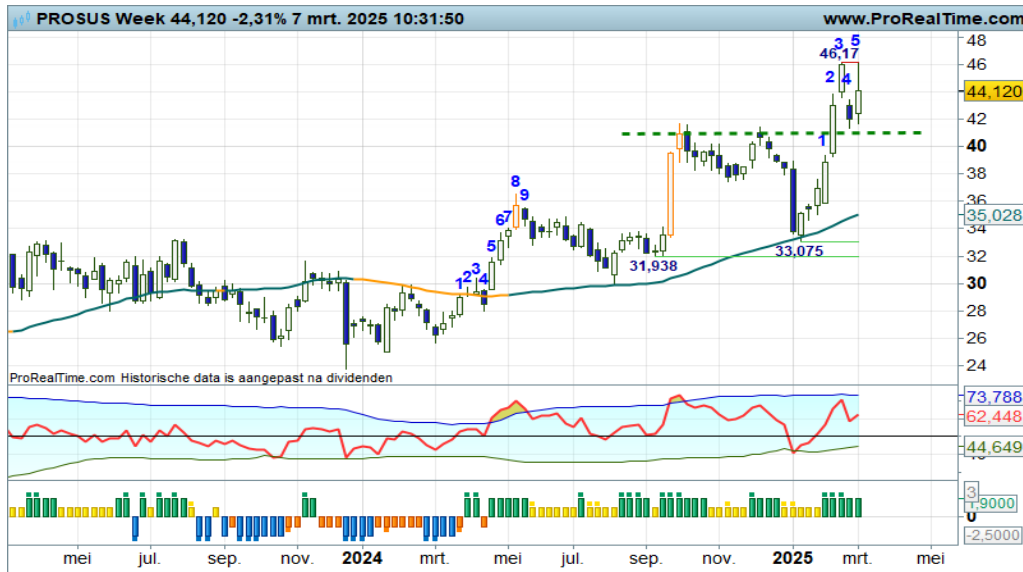

Het gaat er nogal wild aan toe op dit speelveld, waarbij de bulls uitermate goed hun best doen om de koers boven de 41,00 steunstreep te houden. Zolang dat lukt, blijft de ondertoon positief en is het aannemelijk te veronderstellen dat de trend kan worden vervolgd. Koopposities mogen dan ook worden aangehouden. Hou wel rekening met mogelijk aanzwellende turbulentie.

[Bekijk de BNP Paribas Turbo's](#)

Randstad - Felle rebound richting de SMA-lijn



Onlangs werd er een lagere bodem geplaatst op krap 37,00, waarna een felle rebound werd ingezet. De bulls bereiken deze week de rode zone en SMA-lijn zone rond 43+. Nu komt het er op aan, keren of passeren voor de bulls. Zijn ze in staat om de weerstanden te slechten, dan kan een nieuwe uptrend van start gaan. Zo niet, dan kan de huidige dalende trend worden vervolgd. Volgende week weten we meer.

[Bekijk de BNP Paribas Turbo's](#)

RELX - Felle correctie binnen de uptrend, bodenvorming lijkt aanstaande



Na de nieuwe hogere top op 50+ werd een volatiele correctie ingezet die thans nog in volle gang is. Echter, de SMA-lijn ligt dichtbij op 42+, terwijl de RSI onder de dynamische OS-lijn ligt. Anders gezegd, het wordt tijd dat bodemstampers in actie komen om de trend te valideren. Als dat lukt met witte candles zijn er nieuwe of additionele koopkansen voor trendvolgende beleggers.

[Bekijk de BNP Paribas Turbo's](#)

De waarde van uw belegging kan fluctueren. In het verleden behaalde resultaten bieden geen garantie voor de toekomst. Turbo's zijn complexe instrumenten en brengen vanwege het hefboomeffect een hoog risico mee van snel olopende verliezen. 7 op de 10 retail beleggers verliest geld met de handel in turbo's. Het is belangrijk dat u goed begrijpt hoe turbo's werken en dat u nagaat of u zich het hoge risico op verlies kunt permitteren.

Shell PLC - Chaotisch speelveld



Al geruime tijd zwiept de koers heen en weer, hetgeen een onrustig beeld oplevert met rap wisselende standen bij de indicatoren. Een moeilijk speelveld om een verantwoord scenario te schetsen, zo blijkt ook deze week weer. Wellicht is het raadzaam om uit te zoomen en de contouren van een brede tradingrange te volgen. Bij de randen van de trading box zijn er dan Turbo kansen.

Bekijk de BNP Paribas Turbo's

UMG - Wat een onrustig koersritme



In eerste instantie een felle uitbraak boven de vlakke SMA-lijn tot aan 29+, gevolgd door een net zo felle pullback als retest van de SMA-lijn. Een uiterst onrustig koersritme, maar wel met kansen voor de bulls om een positieve trendfase te starten. Hiertoe moeten zijn komende weken witte candles plaatsen boven de SMA-lijn om een serie hogere toppen en hogere bodems te kunnen starten. Dan zijn er koopkansen voor trendbeleggers.

Bekijk de BNP Paribas Turbo's

Unilever - Charttechnische koopkansen

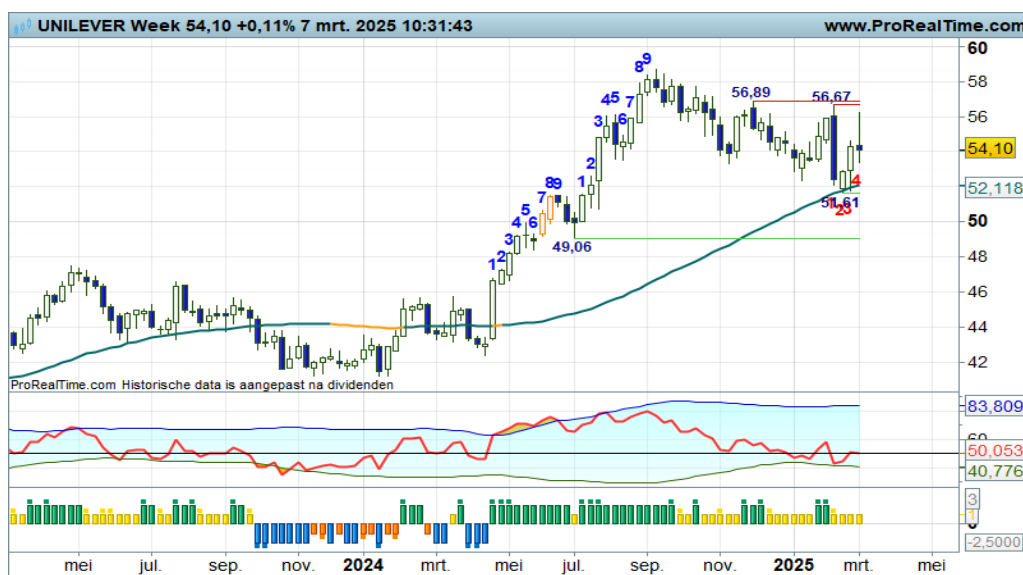

Deze week wederom een dappere poging vanuit de stierenhoek om de trend intact te laten. De bulls komen los van de SMA lijn en veren op vanaf de groene steunstreep op 52+. Charttechnische koopkansen voor trendbeleggers, zo lijkt het. Haalbaar koersdoel is 56+. Komende week kunnen de indicatoren in de plus springen, waardoor de Up status op het Dashboard valide is.

Bekijk de BNP Paribas Turbo's

De waarde van uw belegging kan fluctueren. In het verleden behaalde resultaten bieden geen garantie voor de toekomst. Turbo's zijn complexe instrumenten en brengen vanwege het hefboomeffect een hoog risico mee van snel olopende verliezen. 7 op de 10 retail beleggers verliest geld met de handel in turbo's. Het is belangrijk dat u goed begrijpt hoe turbo's werken en dat u nagaat of u zich het hoge risico op verlies kunt permitteren.

Wolters Kluwer - De beer is nog niet klaar



“Een flinke berendreun, waardoor er thans sprake is van een negatieve overgangsfase, maar dat gaat gepaard met overdreven negatief sentiment. Even de rook laten optrekken, om dan het speelveld opnieuw te beoordelen”, zo meldde ik vorige week. Deze week doen de beren er nog een schepje bovenop, ze zijn kennelijk nog niet klaar met hun actie. Het is wachten op signalen van bodenvorming om daarna zo mogelijk reboundposities te overwegen.

[Bekijk de BNP Paribas Turbo's](#)

Chart Navigator - TA Coaching Rubriek

Het Charting Lijnspeel

Bij het duiden van een grafiek mogen diverse lijnen niet ontbreken als het gaat om het toevoegen van een subjectief sausje. Maar het lijnspeel kent strakke spelregels. Sta mij toe een en ander uit te leggen en tevens te melden wat de valkuilen zijn bij het werken met lijnen.

Trendlijn en Trendkanaallijn

Om een lijn te kunnen tekenen heb je meetkundig gezien twee punten nodig. Welnu, dat is op een koersgrafiek niet anders. In geval van een uptrend zijn een bodem en een opvolgende hogere bodem de twee punten waarover de lijn getekend wordt, in dit geval een stijgende trendlijn. Er zijn analisten die wachten op een derde verbindingspunt als bevestiging van de lijn, hetgeen een vertraging in het op te zetten scenario met zich meebrengt. Mijn derde punt is de tussenliggende top, waarover parallel aan de trendlijn de trendkanaallijn wordt getekend. Als zodanig heb je twee lijnen, een steunlijn en weerstandlijn die tezamen een stijgend trendkanaal vormen. Het omgekeerde geldt bij een dalend trendkanaal. Alles staat nog eens in bijgaande afbeelding.

De kracht van een lijn wordt geïndiceerd door het aantal raakpunten, de hellingshoek en de lengte van de lijn.

Valkuilen

Waar schuilt nu het gevaar bij het gebruik van lijnen? Stel er staat een kooppositie uit, maar de koers valt onder de trendlijn. Na een pullback hangt een daling in de lucht, de positie moet eigenlijk worden gesloten. Maar nee, je kijkt ver terug op de grafiek en ziet ('gelukkig') nog een steunlijn die nog niet is gebroken. Je gaat hopen op bodenvorming op een veel lager niveau. Anders gezegd, je gaat teveel uitzoemen om maar geen verlies te hoeven nemen.

Stel je wilt een kooppositie innemen, maar de toppen en bodems zijn niet overduidelijk. Toch teken je een lijn over twee super-magere sprietcandles, om maar vooral het lijnspeel te kunnen spelen. Je gaat als het even kan lijnen toevoegen om jouw keuze te rechtvaardigen. De grafiek wordt zo een kluwe van lijnen, dat er altijd wel een lijn is die jouw keuze bevestigt. Anders gezegd, teveel inzoomen om maar gelijk te krijgen.

Lijnen op de grafiek als subjectief sausje

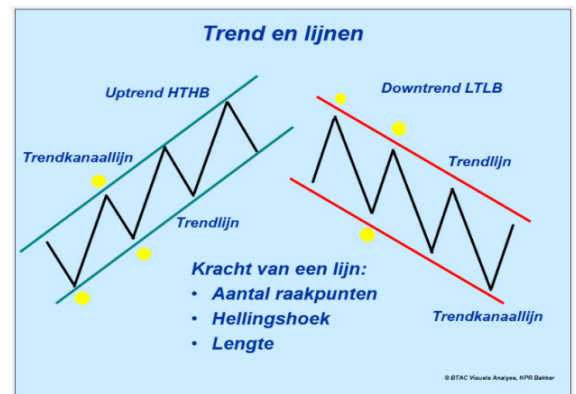

LUNCH WEBINAR

Eerstvolgende uitzending is op **Donderdag 13 maart om 12:00 uur**



BB&B WEBINAR

TA coaching sessie voor middellange termijn trendvolgende beleggers.

Maandag 17 maart om 19:30 uur



AEX Video Coaching

Dagelijkse video met duiding van de AEX dagchart.

De waarde van uw belegging kan fluctueren. In het verleden behaalde resultaten bieden geen garantie voor de toekomst. Turbo's zijn complexe instrumenten en brengen vanwege het hefboomeffect een hoog risico mee van snel olopende verliezen. 7 op de 10 retail beleggers verliest geld met de handel in turbo's. Het is belangrijk dat u goed begrijpt hoe turbo's werken en dat u nagaat of u zich het hoge risico op verlies kunt permitteren.

Fagron - Bodemstampers mogen in actie komen om de trend te valideren



Aan turbulentie geen gebrek op dit speelveld, waarbij er thans sprake is van een volatiele en stevige correctie. De SMA-lijn wordt hierbij onder vuur genomen, het is dan ook de vraag of de bulls hier zullen overleven. Dit is noodzakelijk om de trend intact te laten en een nieuwe opswing mogelijk te maken. Wacht op signalen van bodemvorming om daarna koopposities aangereikt te krijgen.

[Bekijk de BNP Paribas Turbo's](#)

Flow Traders - De bulls lekker in het zadel

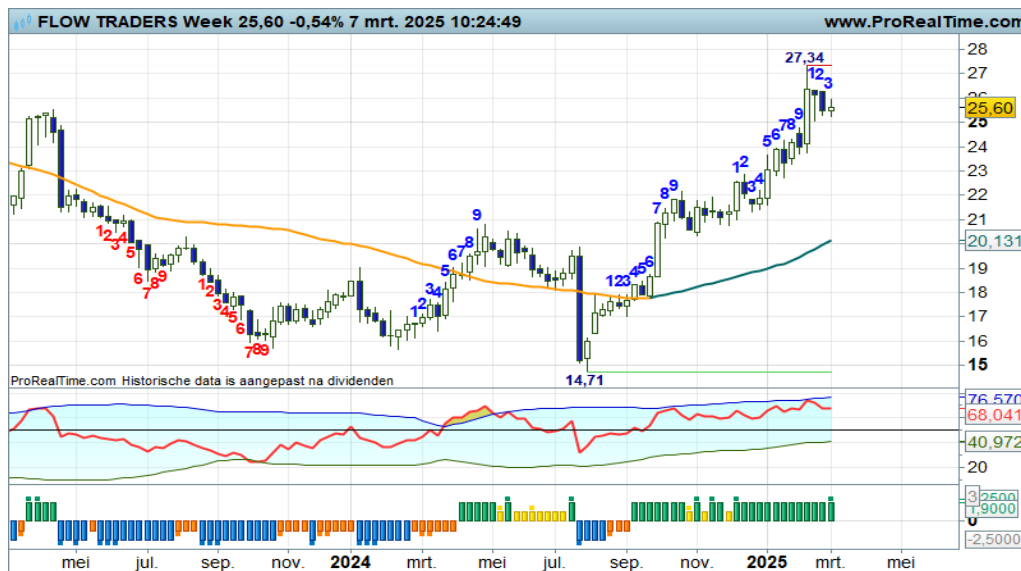

De ondertoon op dit speelveld is positief, kijk maar naar het verloop van de DBS-indicator. De bulls aan zet, maar voor hoe lang nog? De afstand met de gemiddelde lijn is inmiddels best wel groot, terwijl de RSI dreigt af te ketsen van de OB-lijn. Topvorming en correctie loeren dan ook om de hoek, dus stel op tijd wat winsten veilig en wacht op een nieuwe hogere bodem voor additionele of nieuwe koopkansen.

[Bekijk de BNP Paribas Turbo's](#)

Forfarmers - Cadeautje van de markt

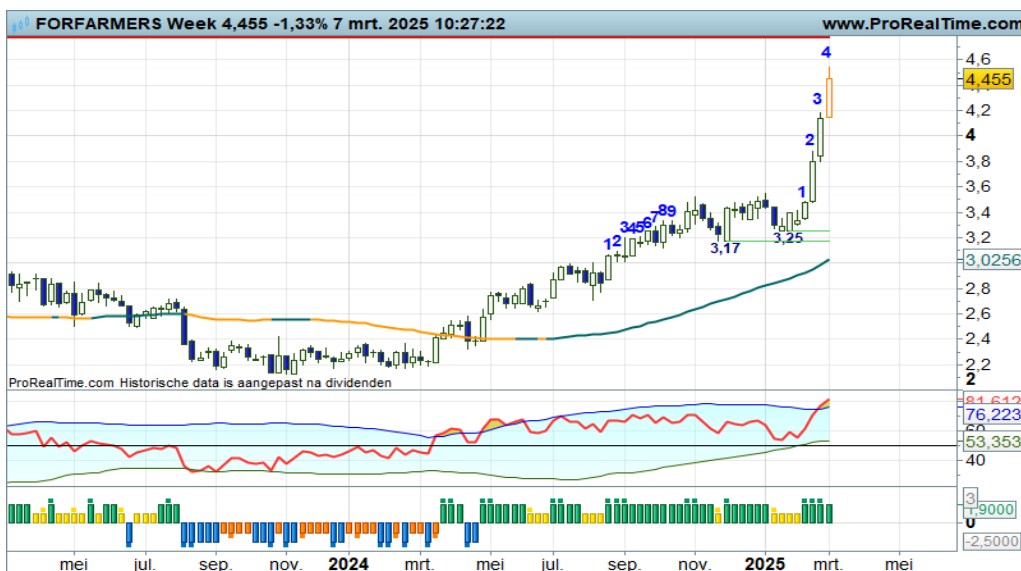

Er is al geruime tijd sprake van een positieve ondertoon, in de afgelopen weken zagen we dan ook mooie stiersprongen. Maar de candle van deze week is wel wat overdreven, getuige de MRI-stand en de OB-stand bij de RSI. Een correctie kan dan ook niet uitblijven, dus verzilver de winst als er koopposities uitstaan. Zie de candle van deze week maar als een cadeautje van de markt. En een cadeautje moet je uitpakken, zo beweert de coach.

[Bekijk de BNP Paribas Turbo's](#)

De waarde van uw belegging kan fluctueren. In het verleden behaalde resultaten bieden geen garantie voor de toekomst. Turbo's zijn complexe instrumenten en brengen vanwege het hefboomeffect een hoog risico mee van snel olopende verliezen. 7 op de 10 retail beleggers verliest geld met de handel in turbo's. Het is belangrijk dat u goed begrijpt hoe turbo's werken en dat u nagaat of u zich het hoge risico op verlies kunt permitteren.

SBM Offshore - Uitstekende bullenrace

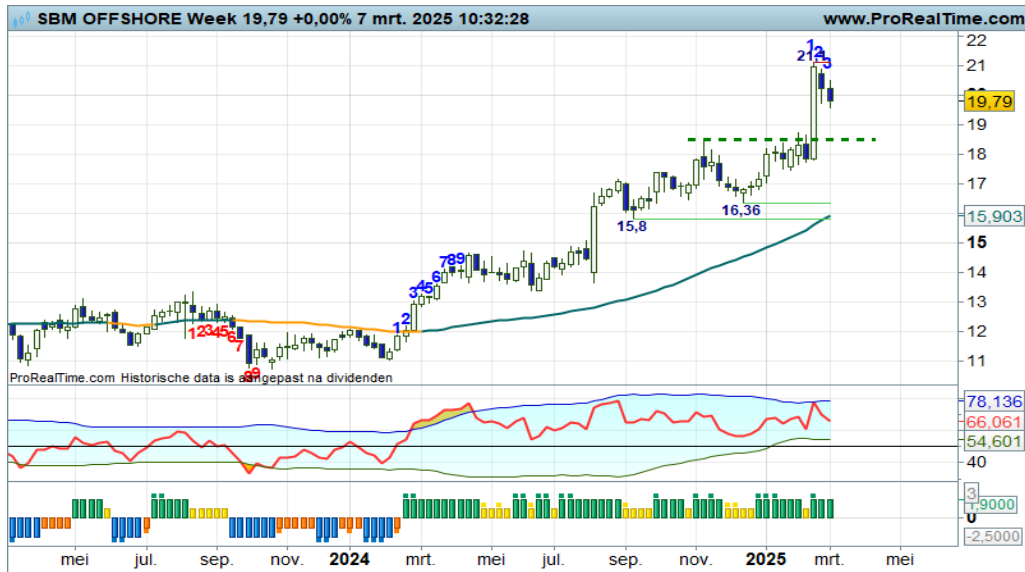

Op deze grafiek is goed te zien hoe een stijgende trendfase wordt gestart en hoe er tussentijds wat correcties plaatsvinden. De recente koerssprong naar 21+ was wel erg enthousiast, er volgde dan ook een afkoeling die de koers kan terugbrengen tot aan 18,50. Daar zou het motto kunnen gelden “oude weerstand wordt nieuwe steun”. Voor nu dit fonds op de watchlist plaatsen en wachten op bodemvorming binnen de uptrend.

Van Lanschot - Topvorming binnen de trend



Al geruime tijd is er sprake van een mooie serie hogere toppen en hogere bodems boven een fier opkrullende gemiddelde lijn. In de afgelopen drie weken wordt het positieve koersritme afgeremd, er dreigt topvorming rond 48,00 met daarna mogelijk een correctie richting de SMA-lijn op krap 40,00. De RSI indiceert dat de trend als zodanig intact blijft. Kopen op zwakte is dan ook de gewenste strategie voor trendvolgende beleggers.

Vopak - Houdt de sleepkabel de bulls in de race?



Twee weken terug werd er een gigantische berentik uitgedeeld, waardoor de koers rap terugviel tot aan de oplopende gemiddelde lijn. Nu is er een heftige strijd gaande, waarbij de bulls alle zeilen moeten bijzetten om een trendomkeer te voorkomen. Ze worden daarbij ondersteund door de RSI, die binnenkort positief momentum kan indiceren. Bij voldoende signalen van bodemvorming zijn er dan ook koopkansen voor trendvolgende beleggers.

De waarde van uw belegging kan fluctueren. In het verleden behaalde resultaten bieden geen garantie voor de toekomst. Turbo's zijn complexe instrumenten en brengen vanwege het hefboomeffect een hoog risico mee van snel oplopende verliezen. 7 op de 10 retail beleggers verliest geld met de handel in turbo's. Het is belangrijk dat u goed begrijpt hoe turbo's werken en dat u nagaat of u zich het hoge risico op verlies kunt permitteren.

Proximus - Positieve overgangsfase, komt er een nieuwe uptrend?



In een rap tempo wordt de koers omhoog gestuwd, waarbij een rebound over kan gaan in een breakout beweging. Anders gedefinieerd, er wordt een poging gedaan om een positieve trendfase te starten. Daartoe is het noodzakelijk dat de koers boven de SMA-lijn blijft bewegen en na een korte pullback een serie hogere toppen en hogere bodems laat zien. Dan zijn er interessante koopkansen voor trendvolgende beleggers.

[Bekijk de BNP Paribas Turbo's](#)

Sofina - Onrustige trendfase



Charttechnisch gezien is er sprake van een onrustige serie hogere toppen en hogere bodems, waarbij de bulls telkens de gelegenheid krijgen om vanaf de licht oplopende SMA-lijn op te veren. Dit kan binnenkort wederom gebeuren, mits er een witte candle wordt geplaatst op 220+, liefst in combinatie met een positieve swingteller. Dat wordt dan een interessante propositie voor trendbeleggers. Wacht op wit dus, zo luidt de coaching aanbeveling.

[Bekijk de BNP Paribas Turbo's](#)

UCB - Trendfase valide, een nieuwe opswing lijkt aanstaande



Vanaf begin 2024 is de koers in een rechte streep omhoog gestuwd van 80,00 naar het voorlopige hoogtepunt op 198+. Daarna volgde een stabilisatie met deze week een poging om een nieuwe opswing te starten. Bulls blijven aan zet, mede gevoed door een sterke RSI. Het lijkt dan ook een kwestie van tijd wanneer de rode streep 198+ wordt geslecht, om daarmee de trend overtuigend te vervolgen. Koopkansen blijven aanwezig, aldus de coach.

[Bekijk de BNP Paribas Turbo's](#)

Goud - Bulls raken een beetje vermoeid



Vorige week verscheen de zwarte candle met de swingteller op +8 en een neerwaartse knik bij de RSI. Tekenen van vermoeidheid bij de bulls, als opmaat voor een gezonde correctie naar de onderkant van het stijgingskanaal. Deze week toch weer een witte candle, maar wel met de swingteller op +9. Uit hoofde van Money Management overwegen om deels Turbo Long posities te verzilveren en verder af te bouwen als er toch weer zwarte candles verschijnen.

[Bekijk de BNP Paribas Turbo's](#)

Zilver - Volatiel gespartel

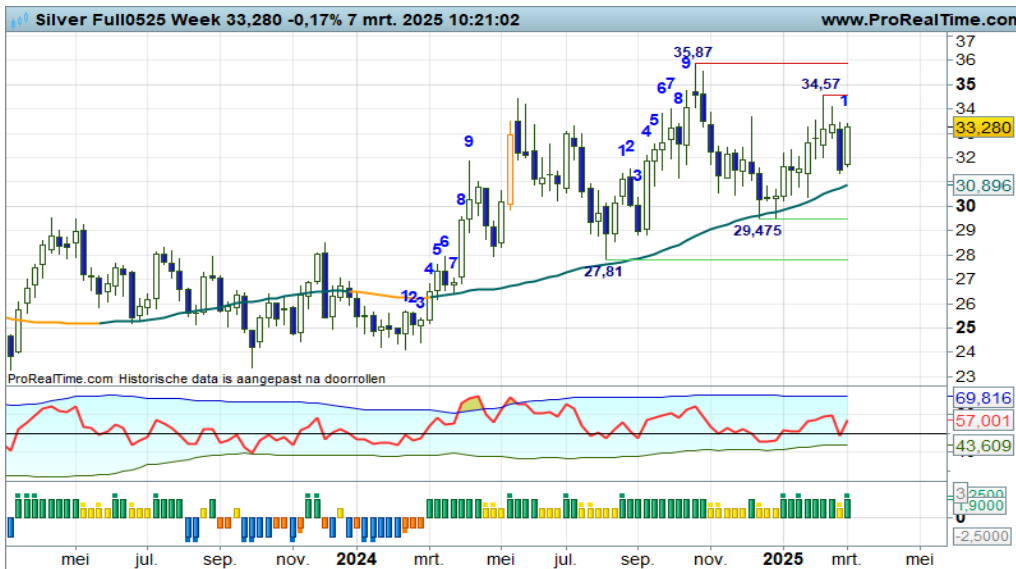

Nico Bakker heeft een positie in de AEX index.

Risicowaarschuwing

Turbo's zijn complexe instrumenten en brengen vanwege het hefboomeffect een hoog risico mee van snel oplopende verliezen. 7 op de 10 retail beleggers verliest geld met de handel in turbo's. Het is belangrijk dat u goed begrijpt hoe turbo's werken en dat u nagaat of u zich het hoge risico op verlies kunt permitteren.

Disclaimer

Nico Bakker is directeur/eigenaar van BTAC Visuele Analyse en als zelfstandig consultant gelieerd aan BNP Paribas S.A. (www.bnpparibasmarkets.nl). De informatie in deze publicatie is niet bedoeld als individueel beleggingsadvies of als een individuele aanbeveling tot het doen van bepaalde beleggingen. Iedere belegging die u overweegt, dient u te toetsen aan uw persoonlijk beleggersprofiel of te bespreken met uw beleggingsadviseur. De waarde van uw beleggingen kan fluctueren. In het verleden behaalde resultaten bieden geen garantie voor de toekomst. De standpunten en vooruitzichten van Bakker geven diens technische mening weer over het betreffende item in de hoedanigheid van technisch analist en consultant.

De beloning aan Bakker staat/ stond/ zal niet direct of indirect in relatie (staan) tot zijn specifieke aanbevelingen of standpunten in deze publicatie.

Nico Bakker van BTAC heeft mogelijk een positie in een van de onderliggende waarden, zoals beschreven in dit document, evenals financiële instrumenten die hiermee verband houden. Er kan tevens sprake zijn van indirecte deelnemingen via beleggingsfondsen, pensioenfondsen en/of kapitaalverzekeringen waarin wordt belegd en waar hij of andere medewerkers van BTAC geen invloed hebben op het beleggingsbeleid. Verder zijn er geen andere potentiële belangenconflicten bekend.

Lees hier de disclaimer ten aanzien van beleggingsaanbevelingen die op dit document van toepassing is: <https://www.bnpparibasmarkets.nl/disclaimerbeleggingsaanbevelingen>.



BNP PARIBAS

De bank voor een wereld in verandering