



**Technische Analyse: Technische Conditie**

Afdeling Marketing

Ga voor meer informatie naar:

[www.bnpparibasmarkets.nl](http://www.bnpparibasmarkets.nl)

of bel: 0900-MARKETS

(0900-6275387; lokaal tarief)

Volg ons op X / Twitter via: [@TheDailyTurbo](https://twitter.com/TheDailyTurbo)

Email: [markets@bnpparibas.com](mailto:markets@bnpparibas.com)

# Technische Conditie

## AEX index - DAX index

In de Technische Conditie krijgt u een update van de ontwikkelingen op de dag- en weekgrafieken van de indices om daarmee de actuele koersbewegingen te kunnen volgen. De charttechnische signalen en condities uit het Dashboard worden voorzien van een coaching overweging voor nieuwe of lopende Turbo of Booster posities van BNP Paribas Markets.

Analyses en Coaching: Nico PR Bakker | BTAC, 19 april 2024

**AEX index - Zware dobber voor de bulls**

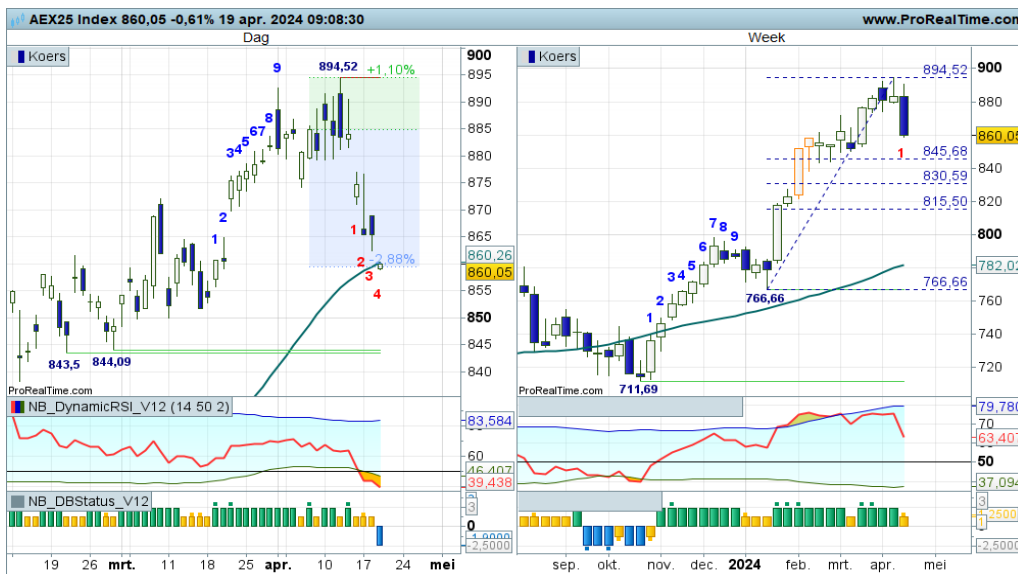

In de openingsfase laten de bulls het afweten. Ze weigeren om boven de SMA lijn te blijven, ze raken in een negatieve overgangsfase als eerste stap in een mogelijke downtrend. Een pullback moet de index terugbrengen naar de SMA op 860, daar dan toppen zal de trendbreuk valideren. Mocht het lukken om terug te keren boven de SMA lijn, dan kan een dalende trend worden afgewend. Er op of er onder voor de bulls!

**Bekijk de BNP Paribas Turbo's & Boosters >>**

**DAX index - Sleepkabelsteun?**



Met veel gevoel voor dramatiek wordt geprobeerd een candle op de SMA lijn te plaatsen. Flink spriet onder de sleepkabel, maar de body ligt er nog boven. Dappere overlevingsstrijd van de bulls, die nu alle zeilen moet bijzetten om een trendbreuk af te wenden. Spannende fase, er op of er onder voor de bulls! Bij een witte candle zijn er anticiperende BNP Paribas Turbo Long kansen.

**Bekijk de BNP Paribas Turbo's & Boosters >>**



De bank voor een wereld in verandering

De waarde van uw belegging kan fluctueren. In het verleden behaalde resultaten bieden geen garantie voor de toekomst. Turbo's zijn complexe instrumenten en brengen vanwege het hefboomeffect een hoog risico mee van snel oplopende verliezen. 7 op de 10 retail beleggers verliest geld met de handel in turbo's. Het is belangrijk dat u goed begrijpt hoe turbo's werken en dat u nagaat of u zich het hoge risico op verlies kunt permitteren.

Nico Bakker heeft een positie in de AEX index, niet in de DAX index.

### **Risicowaarschuwing**

Turbo's zijn complexe instrumenten en brengen vanwege het hefboomeffect een hoog risico mee van snel oplopende verliezen. 7 op de 10 retail beleggers verliest geld met de handel in turbo's. Het is belangrijk dat u goed begrijpt hoe turbo's werken en dat u nagaat of u zich het hoge risico op verlies kunt permitteren.

### **Disclaimer**

Nico Bakker is directeur/eigenaar van BTAC Visuele Analyse en als zelfstandig consultant gelieerd aan BNP Paribas S.A. (www.bnpparibasmarkets.nl). De informatie in deze publicatie is niet bedoeld als individueel beleggingsadvies of als een individuele aanbeveling tot het doen van bepaalde beleggingen. Iedere belegging die u overweegt, dient u te toetsen aan uw persoonlijk beleggersprofiel of te bespreken met uw beleggingsadviseur. De waarde van uw beleggingen kan fluctueren. In het verleden behaalde resultaten bieden geen garantie voor de toekomst. De standpunten en vooruitzichten van Bakker geven diens technische mening weer over het betreffende item in de hoedanigheid van technisch analist en consultant. De beloning aan Bakker staat/ stond/ zal niet direct of indirect in relatie (staan) tot zijn specifieke aanbevelingen of standpunten in deze publicatie.

Nico Bakker van BTAC heeft mogelijk een positie in een van de onderliggende waarden, zoals beschreven in dit document, evenals financiële instrumenten die hiermee verband houden. Er kan tevens sprake zijn van indirecte deelnemingen via beleggingsfondsen, pensioenfondsen en/of kapitaalverzekeringen waarin wordt belegd en waar hij of andere medewerkers van BTAC geen invloed hebben op het beleggingsbeleid. Verder zijn er geen andere potentiële belangenconflicten bekend.

Lees hier de disclaimer ten aanzien van beleggingsaanbevelingen die op dit document van toepassing is: <https://www.bnpparibasmarkets.nl/disclaimerbeleggingsaanbevelingen>.

