



Technische Analyse: Technische Conditie

Afdeling Marketing

Ga voor meer informatie naar:

www.bnpparibasmarkets.nl

of bel: 0900-MARKETS

(0900-6275387; lokaal tarief)

Volg ons op X / Twitter via: [@TheDailyTurbo](https://twitter.com/TheDailyTurbo)

Email: markets@bnpparibas.com

Technische Conditie

AEX index - DAX index

In de Technische Conditie krijgt u een update van de ontwikkelingen op de dag- en weekgrafieken van de indices om daarmee de actuele koersbewegingen te kunnen volgen. De charttechnische signalen en condities uit het Dashboard worden voorzien van een coaching overweging voor nieuwe of lopende Turbo of Booster posities van BNP Paribas Markets.

Analyses en Coaching: Nico PR Bakker | BTAC, 18 april 2024

AEX index - Tijd voor een bodem

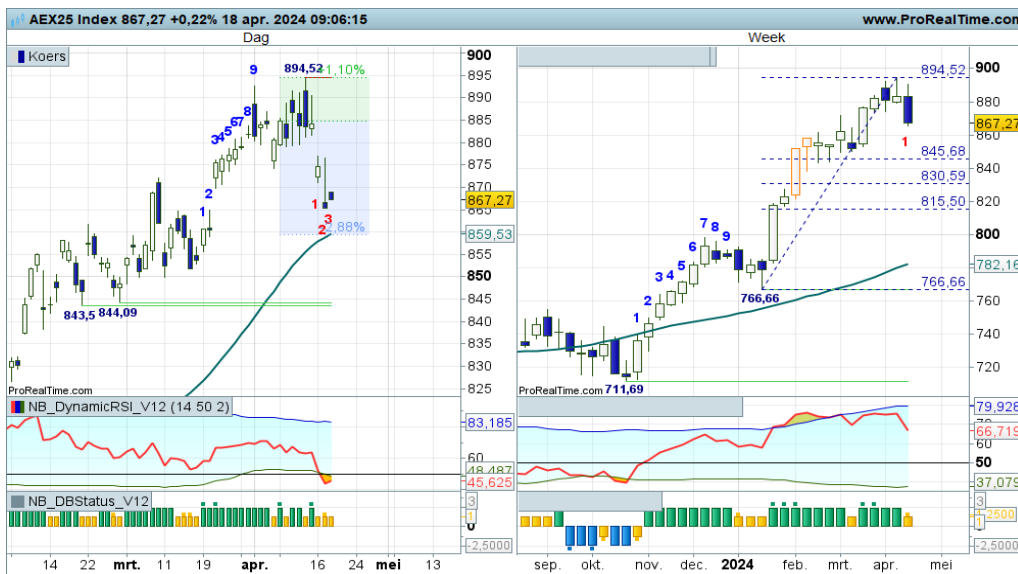

Met veel gevoel voor dramatiek wordt het spel gespeeld in de buurt van de SMA lijn, die als sleepkabel moet zorgen voor bodemvorming. De RSI dreigt met een OS-UP cross en doet hiermee een duit in het zakje. Maar er zal toch eerst een witte candle moeten komen om een bodem te kunnen vormen. Daar is nu het wachten op, daarna kan de trend worden hervat.

Bekijk de BNP Paribas Turbo's & Boosters >>

DAX index - Bodemstampers in aantocht

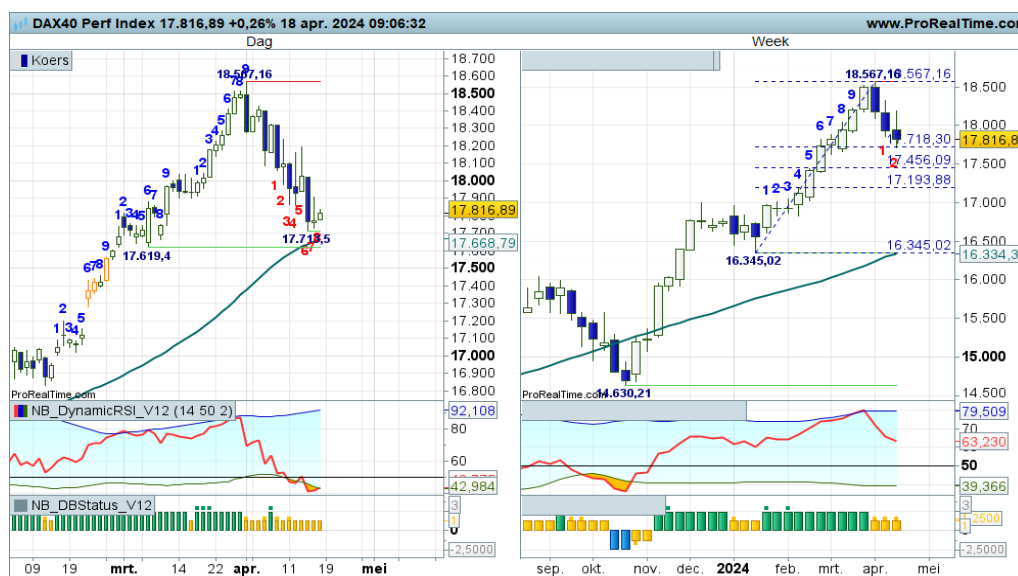

"Bij een eerstvolgende witte candle in de buurt van de SMA lijn is er zicht op de terugkeer van de bulls in het veld", zo meldde ik gisteren. En zie, in de openingsfase wordt geprobeerd een witte candle te plaatsen, ondersteund door een OS-Up cross bij de RSI. Mooie aanzet tot bodemvorming om daarna de trend te hervatten richting de krap 19.000 zone. Voor nu bezien of de bulls zich verder kunnen vernemen.

Bekijk de BNP Paribas Turbo's & Boosters >>



De bank voor een wereld in verandering

De waarde van uw belegging kan fluctueren. In het verleden behaalde resultaten bieden geen garantie voor de toekomst. Turbo's zijn complexe instrumenten en brengen vanwege het hefboomeffect een hoog risico mee van snel oplopende verliezen. 7 op de 10 retail beleggers verliest geld met de handel in turbo's. Het is belangrijk dat u goed begrijpt hoe turbo's werken en dat u nagaat of u zich het hoge risico op verlies kunt permitteren.

Nico Bakker heeft een positie in de AEX index, niet in de DAX index.

Risicowaarschuwing

Turbo's zijn complexe instrumenten en brengen vanwege het hefboomeffect een hoog risico mee van snel oplopende verliezen. 7 op de 10 retail beleggers verliest geld met de handel in turbo's. Het is belangrijk dat u goed begrijpt hoe turbo's werken en dat u nagaat of u zich het hoge risico op verlies kunt permitteren.

Disclaimer

Nico Bakker is directeur/eigenaar van BTAC Visuele Analyse en als zelfstandig consultant gelieerd aan BNP Paribas S.A. (www.bnpparibasmarkets.nl). De informatie in deze publicatie is niet bedoeld als individueel beleggingsadvies of als een individuele aanbeveling tot het doen van bepaalde beleggingen. Iedere belegging die u overweegt, dient u te toetsen aan uw persoonlijk beleggersprofiel of te bespreken met uw beleggingsadviseur. De waarde van uw beleggingen kan fluctueren. In het verleden behaalde resultaten bieden geen garantie voor de toekomst. De standpunten en vooruitzichten van Bakker geven diens technische mening weer over het betreffende item in de hoedanigheid van technisch analist en consultant. De beloning aan Bakker staat/ stond/ zal niet direct of indirect in relatie (staan) tot zijn specifieke aanbevelingen of standpunten in deze publicatie.

Nico Bakker van BTAC heeft mogelijk een positie in een van de onderliggende waarden, zoals beschreven in dit document, evenals financiële instrumenten die hiermee verband houden. Er kan tevens sprake zijn van indirecte deelnemingen via beleggingsfondsen, pensioenfondsen en/of kapitaalverzekeringen waarin wordt belegd en waar hij of andere medewerkers van BTAC geen invloed hebben op het beleggingsbeleid. Verder zijn er geen andere potentiële belangenconflicten bekend.

Lees hier de disclaimer ten aanzien van beleggingsaanbevelingen die op dit document van toepassing is: <https://www.bnpparibasmarkets.nl/disclaimerbeleggingsaanbevelingen>.

