



**TA: Chart Navigator
MARKETING**

Meer informatie
Ga naar
www.bnpparibasmarkets.nl
of bel 0900 MARKETS
(0900 6275387; lokaal tarief)
X / Twitter: @TheDailyTurbo

Op menig grafiek is de correctiestatus valide, ofwel een afdaling binnen de uptrend. Maar de beren krijgen niet echt poot aan de grond, de **“Sputterende stieren”** vechten als leeuwen om diepe correcties tegen te gaan. Resultaat van dit alles is een flink aanzwellende turbulentie, volatiliteit neemt toe, onrust op de speelvelden, het wordt beleggers niet makkelijk gemaakt. Het komt nu aan op juiste stuurmanskunst, succes!

AEX-Index® - Volatiel gespartel

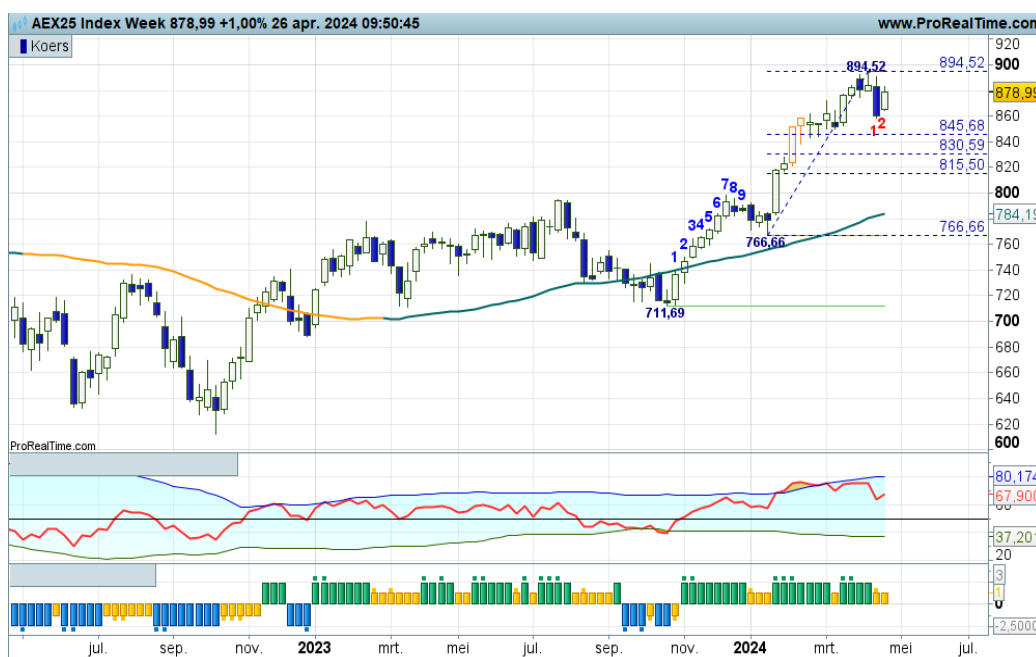

Inhoud Chart Navigator

Indices	P. 2
AEX® Hoofdfondsen	P. 4
TA Coaching Rubriek	P. 12
Selectie Midkapfondsen	P. 13
Turbo Titels België	P. 15
Valuta - Obligaties	P. 16
Grondstoffen	P. 16

Wilt u reageren?

Heeft u opmerkingen, vragen, suggesties, aanvullingen, wilt u reageren? Doe dit dan door een email te sturen naar:

markets@bnpparibas.com

De RealTime grafieken in deze editie zijn bijgewerkt op de ochtend van publicatie. De week slotkoers kan de definitieve weekcandle en het bijbehorende scenario wijzigen.

Analyses en coaching:

Nico P.R. Bakker
X / Twitter: @TheDailyTurbo
www.bnpparibasmarkets.nl

Met de swingteller een tandje lager naar -2 blijft de correctiestand op het Dashboard valide. Maar deze week wordt zowaar een witte candle geplaatst als zogenaamde inside candle. Een adempauze bij de beren, of al een tegenaanval vanuit het stierenkamp? De candles kleuren afwisselend wit en zwart, hetgeen een volatiel koersbeeld veroorzaakt. Echter, zolang de swingteller in het rood noteert, is enige terughoudendheid gewenst en blijven beleggers wachten op nieuwe koopkansen, aldus de coach.

[Bekijk de BNP Paribas Turbo's](#)



De bank voor een wereld in verandering

De waarde van uw belegging kan fluctueren. In het verleden behaalde resultaten bieden geen garantie voor de toekomst. Turbo's zijn complexe instrumenten en brengen vanwege het hefboomeffect een hoog risico mee van snel oplopende verliezen. 7 op de 10 retail beleggers verliest geld met de handel in turbo's. Het is belangrijk dat u goed begrijpt hoe turbo's werken en dat u nagaat of u zich het hoge risico op verlies kunt permitteren.

Bel20 Index - Wispelturige topvorming

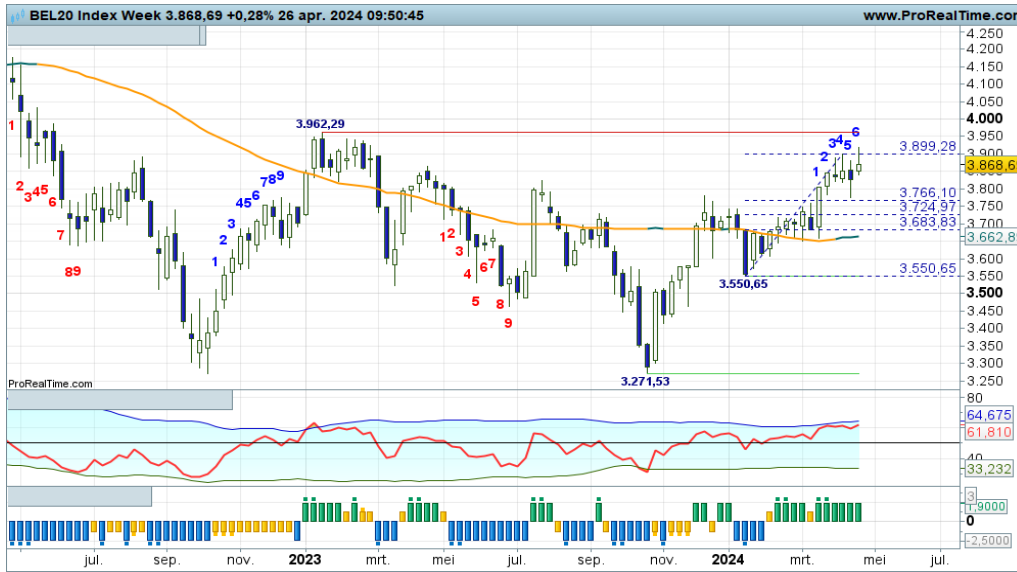

Het gaat er nogal wispelturig aan toe in de 3850 zone. Afwisselend witte en zwarte candles, met deze week een zwieperige candle, waarin de stieren een stapje terug doen. Even afkoelen, richting de Fibo grid om daar een hogere bodem te plaatsen om vervolgens de trend nieuw leven in te blazen, dat is voornamelijk het meest waarschijnlijke scenario. Hou rekening met zo mogelijk aanzwellende turbulentie.

[Bekijk de BNP Paribas Turbo's](#)

DAX® index - Trendscenario aanstaande?



Deze week een poging vanuit het stierenkamp om reeds op de eerste Fibo lijn een bodem te plaatsen, getuige de witte candle. Zou de correctie dan nu al opdrogen? Zo ja, dan gaat een sterk trendscenario van start, anders gezegd, een nieuwe impuls in de uptrend richting de rode streep op ruim 18.500. Volgende week opnieuw een witte candle zal bodenvorming bevestigen.

[Bekijk de BNP Paribas Turbo's](#)

EUROSTOXX50® index - Sputterende stieren

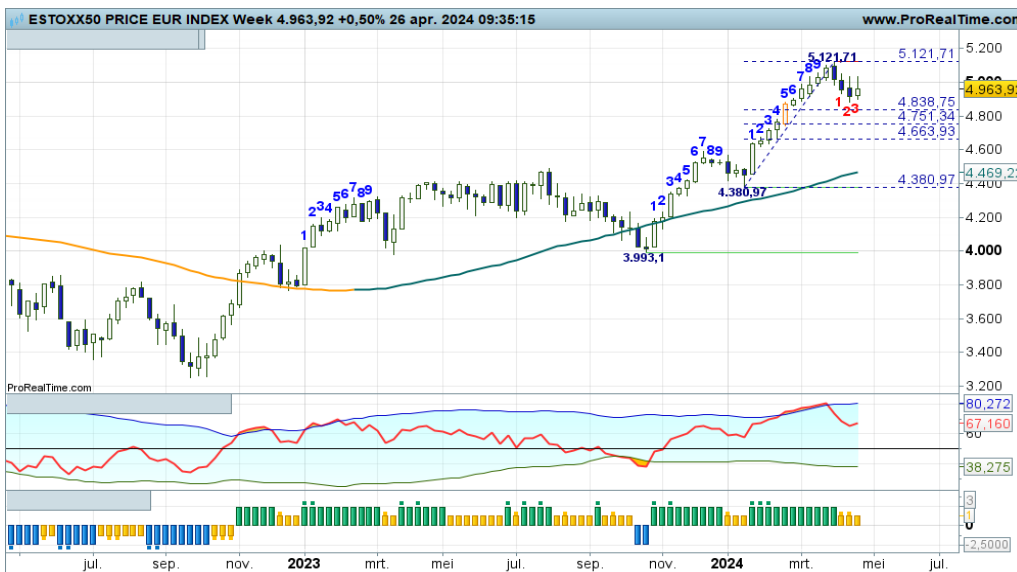

“Een rondje winstnemingen voor trendvolgende beleggers die blijven loeren op een nieuwe hogere bodem voor nieuwe of additionele koopkansen”, zo schreef ik vorige week. Deze week een hapering in de correctie, er wordt immers een witte candle geplaatst, zelfs ruim boven de Fibo grid, hetgeen nu al bodenvorming kan aanwakkeren. Even aanzien of de bulls zich verder kunnen vermannen.

[Bekijk de BNP Paribas Turbo's](#)

De waarde van uw belegging kan fluctueren. In het verleden behaalde resultaten bieden geen garantie voor de toekomst. Turbo's zijn complexe instrumenten en brengen vanwege het hefboomeffect een hoog risico mee van snel olopende verliezen. 7 op de 10 retail beleggers verliest geld met de handel in turbo's. Het is belangrijk dat u goed begrijpt hoe turbo's werken en dat u nagaat of u zich het hoge risico op verlies kunt permitteren.

NASDAQ index - Correctie hapert



Op dit speelveld is een milde correctie gaande die binnenkort kan opdrogen. Er wordt immers een witte candle geproduceerd boven de Fibo grid, terwijl de RSI een sterke OS upcross laat zien. Nu al bodemen impliceert een sterk trendscenario, waarin de bulls rap de regie kunnen overnemen. Charttechnisch gezien zijn er bij meer witte candles koopkansen voor trendvolgende beleggers.

[Bekijk de BNP Paribas Turbo's](#)

S&P500 index - Correctie houdt nog even aan

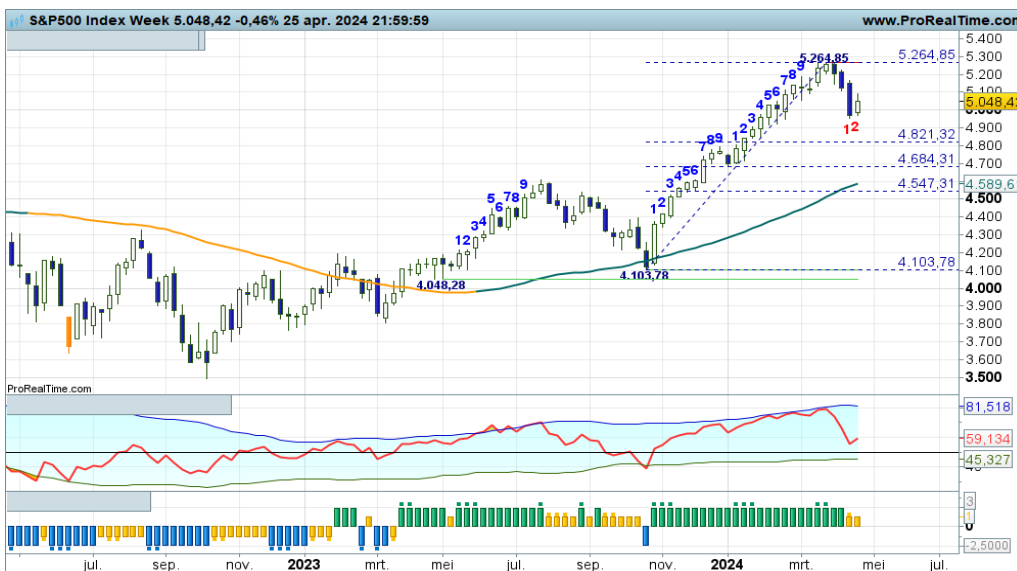

“Niet meer dan een gezonde correctie om de afstand met de SMA-lijn te verkleinen. Na een succesvolle dip zijn er weer koopkansen voor trendvolgende beleggers”, zo luidde vorige week mijn commentaar. Deze week zie ik sputterende stieren die een verdere afdaling willen tegengaan. Echter, slechts een witte candle is niet voldoende om al te kunnen spreken van bodenvorming. Volgende week opnieuw beoordelen.

[Bekijk de BNP Paribas Turbo's](#)

NIKKEI 225 index - Normale dip

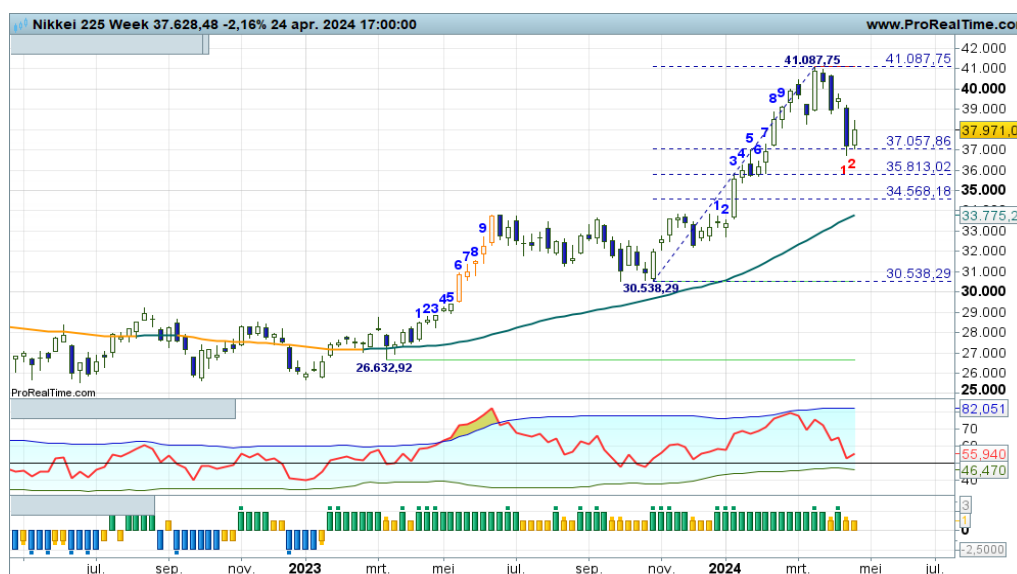

Binnen de redelijk sterke trendfase is er thans sprake van enige afkoeling, ondersteund door swingteller en RSI. De DBS-indicator gaf onlangs een Exit Long coachingstip, dus enige winsten veiligstellen is de overweging. De index kan immers zakken naar de 35.000+ zone, of zelfs iets lager, om daarna de trend te vervolgen. Of wordt er reeds gebodemd op de eerste Fibo lijn? Dat zou een sterk trendsignaal zijn.

[Bekijk de BNP Paribas Turbo's](#)

De waarde van uw belegging kan fluctueren. In het verleden behaalde resultaten bieden geen garantie voor de toekomst. Turbo's zijn complexe instrumenten en brengen vanwege het hefboomeffect een hoog risico mee van snel olopende verliezen. 7 op de 10 retail beleggers verliest geld met de handel in turbo's. Het is belangrijk dat u goed begrijpt hoe turbo's werken en dat u nagaat of u zich het hoge risico op verlies kunt permitteren.

ABN Amro Bank - Komen de bulls al weer terug?



Er waren voldoende aanwijzingen om een correctie te verwachten tot in de Fibo grid zo rond 15+ tot 14+. Deze week echter tonen de bulls veerkracht en plaatsen mogelijk een Bullish Engulfing patroon en starten een nieuwe opswing. Zou de trend dan worden vervolgd richting de rode streep op 16,50+? De indicatoren herbergen voldoende ruimte, dus nieuwe koopposities ter overweging.

[Bekijk de BNP Paribas Turbo's](#)

Adyen - Flinke berentik



“Meer zwart met een rode swingteller. Met deze voortgang is een licht neerwaarts koersbeeld te verwachten tussen circa 1400 en 1600”, zo schreef ik vorige week, niet wetende dat de beren zo tekeer zouden gaan. De koers wordt onder de SMA gedrukt, een negatieve overgangsfase is valide. Echter, een reactie uit het stierenkamp is te verwachten, dat eerst maar eens bezien, om daarna een verantwoord scenario te schetsen.

[Bekijk de BNP Paribas Turbo's](#)

Aegon - Topvorming boven in het stijgingskanaal

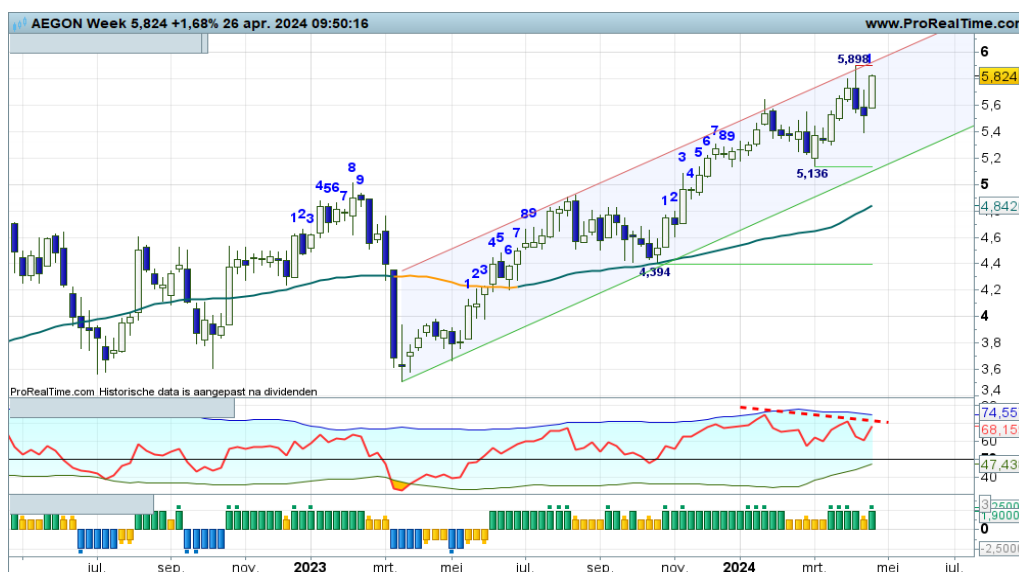

Topvorming in de maak als opmaat voor een correctie richting de onderkant van het stijgingskanaal zo rond 5,10. Ik zie negatieve divergentie op de RSI dus dat kan voor extra berendruk zorgen. Voor nu overwegen om koopposities te verkleinen en even aan te zien of de beren de druk kunnen vergroten. Deze week wel een reactie vanuit het stierenkamp.

[Bekijk de BNP Paribas Turbo's](#)

De waarde van uw belegging kan fluctueren. In het verleden behaalde resultaten bieden geen garantie voor de toekomst. Turbo's zijn complexe instrumenten en brengen vanwege het hefboomeffect een hoog risico mee van snel olopende verliezen. 7 op de 10 retail beleggers verliest geld met de handel in turbo's. Het is belangrijk dat u goed begrijpt hoe turbo's werken en dat u nagaat of u zich het hoge risico op verlies kunt permitteren.

Ahold - Bulls proberen uit te breken

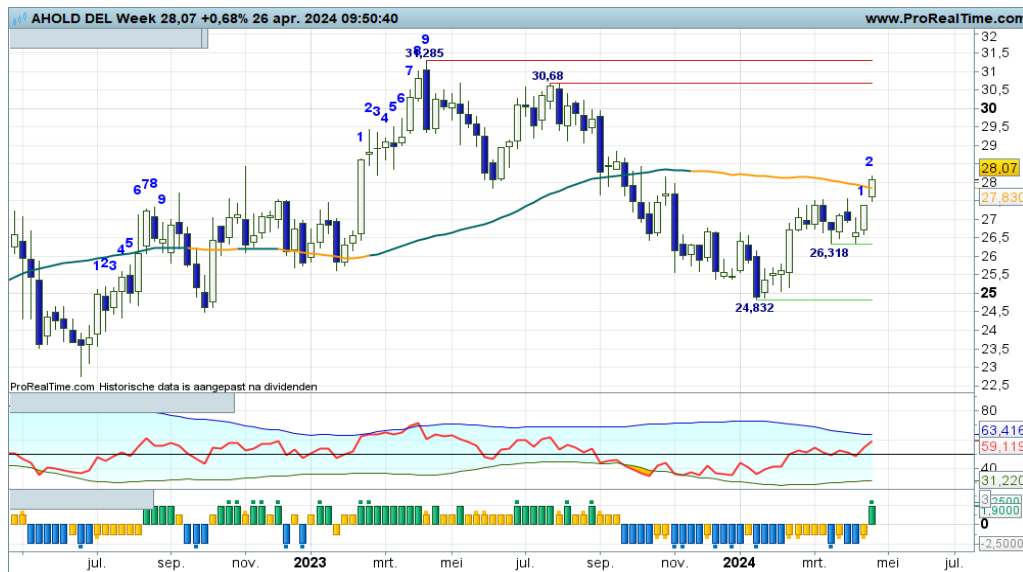

Het lukt deze week om aan de bovenkant uit de consolidatie te breken en druk te zetten op de gemiddeldelij. Een uitbraak boven de SMA-lijn lijkt aannemelijk, om daarmee een verse uptrend te starten met opwaarts potentieel tot ver boven 30,00. Komende week graag bevestiging van de uitbraak, dan kunnen trendbeleggers aanhaken.

[Bekijk de BNP Paribas Turbo's](#)

Akzo Nobel - Berendruk zwelt flink aan



“Er dreigt een downtrendfase richting zo mogelijk de 60,00 zone, tenzij het de bulls lukt om met een witte candle vanaf circa 65,00 een dubbele bodem te plaatsen. Voorslansnog hebben de beren de meeste troefkaarten in handen, maar eens bezien of zij die goed kunnen uitspelen”, zo schreef ik vorige week. Welnu, ook deze week laten de beren zich flink zien en horen, ze kunnen inderdaad door naar de 60,00 zone.

[Bekijk de BNP Paribas Turbo's](#)

Arcelor Mittal - Meer trading dan trending



Langzaam maar zeker doemen de contouren op van een tradingrange met aan de onderkant 23+ als steunlijn en krap 27,00 als weerstand. Mits de koers boven de groene streep op 23+ blijft bewegen, zijn er aankans richting de bovenkant van de range. Let op, indicatoren veranderen rap van stand als er sprake is van een korte tradingrange.

[Bekijk de BNP Paribas Turbo's](#)

De waarde van uw belegging kan fluctueren. In het verleden behaalde resultaten bieden geen garantie voor de toekomst. Turbo's zijn complexe instrumenten en brengen vanwege het hefboomeffect een hoog risico mee van snel olopende verliezen. 7 op de 10 retail beleggers verliest geld met de handel in turbo's. Het is belangrijk dat u goed begrijpt hoe turbo's werken en dat u nagaat of u zich het hoge risico op verlies kunt permitteren.

ASMI - Wat een hoog achtbaangehalte!

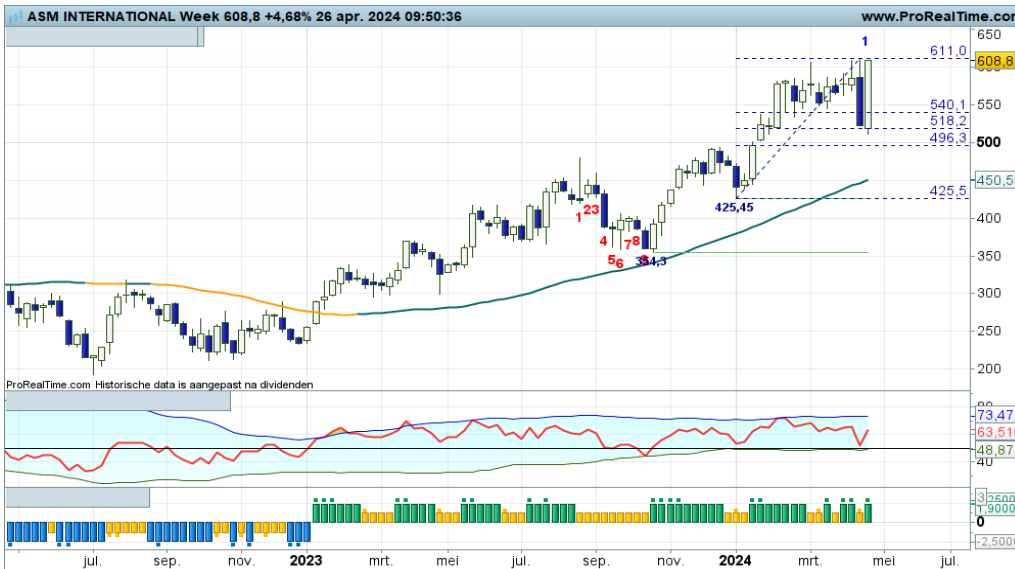

Vorige week een duidelijke indicatie dat de beren een correctie zouden starten, deze week een flinke stap van de stier om de correctie juist tegen te gaan. Beweging alom zonder dat de trend in gevaar komt. De ondertoon blijft positief, dus trendbeleggers mogen blijven loeren op koopkansen. Hou wel twee handen aan het stuur, want volatiliteit kan aanzwellen.

[Bekijk de BNP Paribas Turbo's](#)

ASML - Corrigerende berentikken



Af en toe een verrassingsaanval vanuit het berenkamp hoort er bij, zoals vorige week het geval was. Vooralnog zijn het corrigerende berentikken tot mogelijk in de Fibo grid. De afstand met de SMA-lijn mag worden verkleind, het is uitzien naar een nieuwe hogere bodem voor nieuwe of additionele koopkansen. Deze week mogelijk al een rem op de correctie, gezien de witte candle in de maak.

[Bekijk de BNP Paribas Turbo's](#)

ASR Nederland - Bulls vervolgen hun parade



Deze grafiek kenmerkt zich door zogenaamde terrassendynamiek, ofwel zijwaarts koersverloop binnen een positieve trendfase. Deze week stomen de bulls door naar een nieuw hoger terras om daar dan weer zijwaarts te gaan bewegen. Turbo Long posities mogen vooralnog worden aangehouden.

[Bekijk de BNP Paribas Turbo's](#)

De waarde van uw belegging kan fluctueren. In het verleden behaalde resultaten bieden geen garantie voor de toekomst. Turbo's zijn complexe instrumenten en brengen vanwege het hefboomeffect een hoog risico mee van snel olopende verliezen. 7 op de 10 retail beleggers verliest geld met de handel in turbo's. Het is belangrijk dat u goed begrijpt hoe turbo's werken en dat u nagaat of u zich het hoge risico op verlies kunt permitteren.

BESI - Nog even wat berendruk



De beren houden nog even de regie, getuige de rangen en standen bij de indicatoren. De trend als zodanig komt niet in gevaar, daartoe is er voldoende correctieruimte. Wellicht bodemvorming rond 130,00 of iets lager op 122,00, daarna mogen de bulls de draad weer oppikken. Trendvolgende beleggers wachten op nieuwe of additionele aankoopkansen, uiteraard binnen de trend.

Bekijk de BNP Paribas Turbo's

DSM - Firmenich - Uptrend hapering

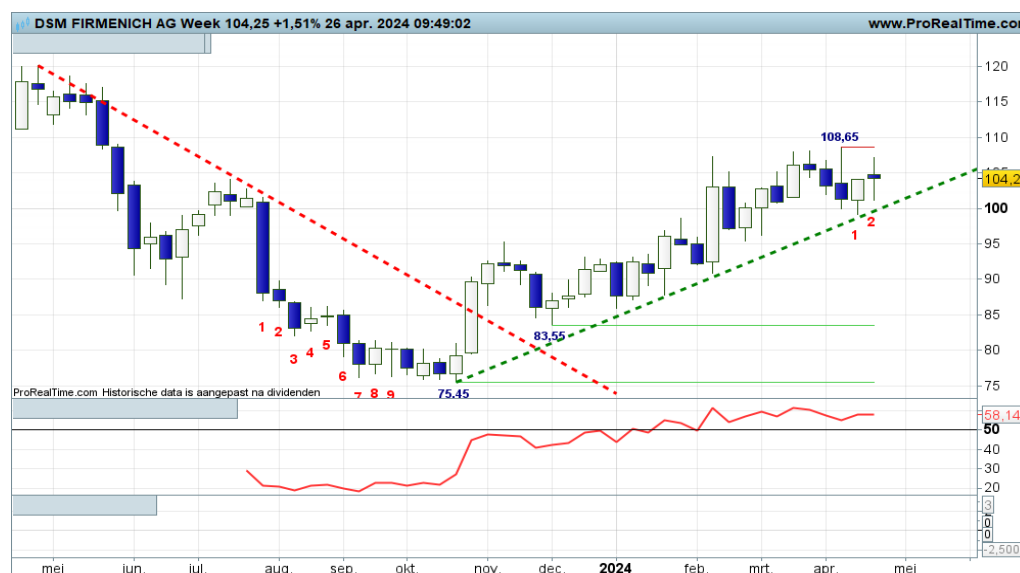

Charttechnisch oogt het beeld positief met een serie hogere toppen en hogere bodems, Toch is enige vermoeidheid zichtbaar bij de bulls, getuige de -2 stand op de swingteller. Ademtpauze, boven 108+ mogen ze hun rit vervolgen. Zo niet, dan toch maar wat winsten veiligstellen. Onder 99,00 vervagen de positieve vooruitzichten.

Bekijk de BNP Paribas Turbo's

Exor NV - Correctie mag nog even aanhouden



Deze week opnieuw een zweiperige Doji candle, de beren krijgen niet echt poot aan de grond. Het is wachten op een solide witte candle, dan geven de bulls te kennen de uptrend te vervolgen. Dan zijn er weer aankoopkansen voor trendvolgende beleggers. Anders gedefinieerd, de huidige correctie is meer een afkoeling in tijd dan in prijs.

Bekijk de BNP Paribas Turbo's

De waarde van uw belegging kan fluctueren. In het verleden behaalde resultaten bieden geen garantie voor de toekomst. Turbo's zijn complexe instrumenten en brengen vanwege het hefboomeffect een hoog risico mee van snel olopende verliezen. 7 op de 10 retail beleggers verliest geld met de handel in turbo's. Het is belangrijk dat u goed begrijpt hoe turbo's werken en dat u nagaat of u zich het hoge risico op verlies kunt permitteren.

Heineken - Erg onrustig, maar wel met een positieve ondertoon

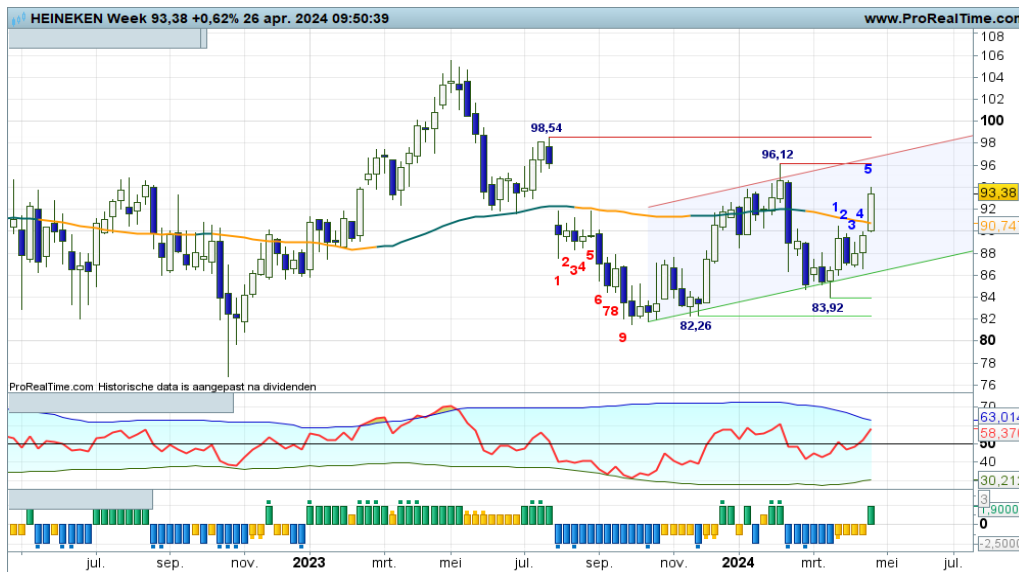

Op afstand gezien is er sprake van een grillig proces van hogere toppen en hogere bodems binnen een vrij breed stijgingskanaal. Voor de derde achtereenvolgende week wordt een witte candle geplaatst, dus het ziet er naar uit dat de bulls verder kunnen opstomen naar de bovenkant van het stijgingskanaal zo rond 98,50. De wispelturigheid zie je met name terug bij de DBS-indicator. Dit pleit er voor om het koersverloop met name charttechnisch te volgen.

[Bekijk de BNP Paribas Turbo's](#)

IMCD - Stevige afkoeling



Deze week opnieuw een berentik ter bevestiging van de eerder ingezette correctie binnen de uptren. Ook de indicatoren bevestigen een correctie tot mogelijk de SMA lijn rond 140. Voor nu wachten op nieuwe aankans na een succesvolle correctie, aldus de coach. Er is dus een witte candle nodig op de SMA lijn.

[Bekijk de BNP Paribas Turbo's](#)

ING - Stabilisatie hoog in het veld



Het zag er onlangs naar uit dat een gezonde correctie zou plaatsvinden richting zo mogelijk de 12,8 zone. In de afgelopen twee weken echter houden de bulls een correctie tegen, waardoor er thans sprake is van een stabilisatie ruim boven de gemiddeldlijn. Wat gaan de spelers doen? Een vervolg van de uptrend met meer overdreven euforie, of toch eerst een correctie om een hogere bodem te plaatsen? Kijk de kat maar even uit de boom.

[Bekijk de BNP Paribas Turbo's](#)

KPN - Trend wordt vervolgd



Na enige weken een zwieperig koersbeeld, geven de bulls deze week te kennen de trend te willen vervolgen. Trendmatigheid kan aanzwellen, ofwel een serie hogere toppen en hogere bodems. Er liggen momenteel geen rode strepen in het veld, dus de bulls hebben vrij spel op zogenaamd “uncharted territory”. Voor trendbeleggers impliceert dit dat zij moet navigeren op basis van de indicatoren. Hou vooral de RSI in de gaten.

[Bekijk de BNP Paribas Turbo's](#)

NN Group - Stieren zijn moe, ze willen even dippen

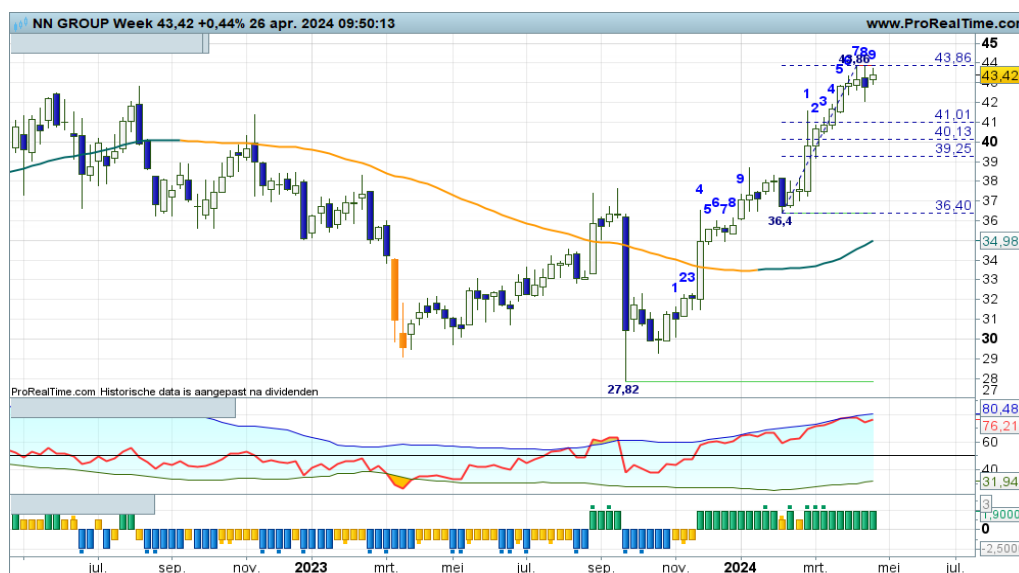

“De RSI nadert de OB-lijn, dus oppassen als er binnenkort een zwarte candle verschijnt. Dat kan de opmaat worden voor een stevige correctie. Stel op tijd wat winsten veilig”, zo schreef ik onlangs. Na het Bearish Engulfing patroon van vorige week in swing +8, staat er deze week een magere candle in swing +9. Dus nog steeds kans op een correctie richting de Fibo grid. Pas maar moneymanagement toe als er koopposities uitstaan.

[Bekijk de BNP Paribas Turbo's](#)

Philips - Bulls kleven aan de SMA lijn, wanneer zijn ze los?

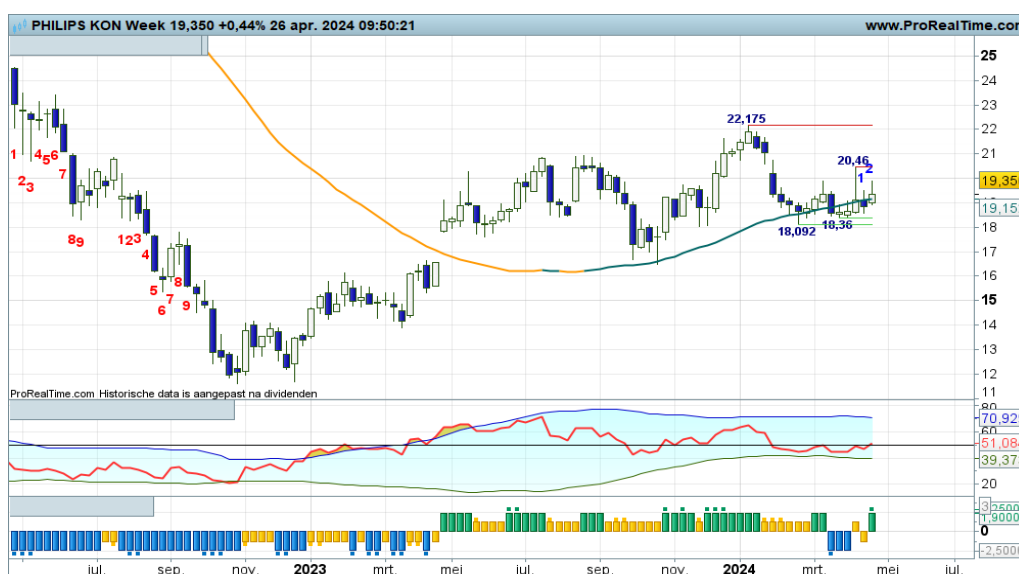

Voor de tiende achtereenvolgende week hangen de bulls aan de SMA lijn. Een dappere overlevingsstrijd op een krap speelveld met 18+ steun en krap 20,00 weerstand. Een van deze krijtstrepen moet worden uitgenomen om een nieuwe significante koersbeweging te kunnen starten. Tot dat moment is wellicht een zijlijnpositie de beste optie.

[Bekijk de BNP Paribas Turbo's](#)

De waarde van uw belegging kan fluctueren. In het verleden behaalde resultaten bieden geen garantie voor de toekomst. Turbo's zijn complexe instrumenten en brengen vanwege het hefboomeffect een hoog risico mee van snel olopende verliezen. 7 op de 10 retail beleggers verliest geld met de handel in turbo's. Het is belangrijk dat u goed begrijpt hoe turbo's werken en dat u nagaat of u zich het hoge risico op verlies kunt permitteren.

Prosus - Koersvorming binnen een grillige tradingrange

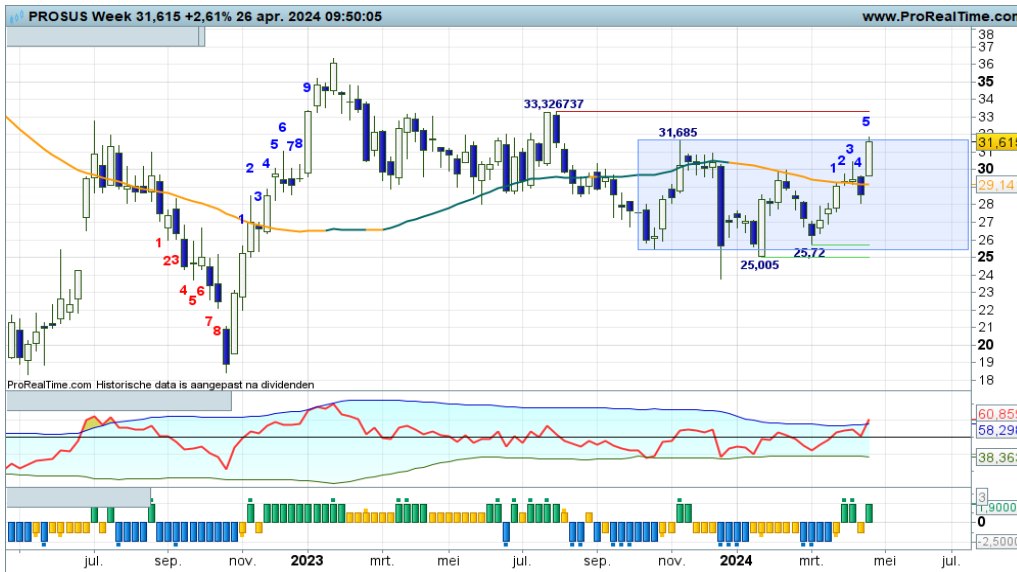

Het gaat er nogal wispelturig aan toe op dit speelveld. Op afstand gezien lijkt een grillige tradingrange valide met 25+ als onderlijn en rond 30,00 de bovenlijn. Nu is een heftige strijd gaande bij de bovenkant van de tradingrange, dus de kans neemt toe dat de onderkant van de range weer opgezocht kan worden. Maar dan moet er binnenkort een zwarte candle verschijnen tegen de rode streep. Dat is het moment om winsten te verzilveren.

[Bekijk de BNP Paribas Turbo's](#)

Randstad - Beren slaan om zich heen

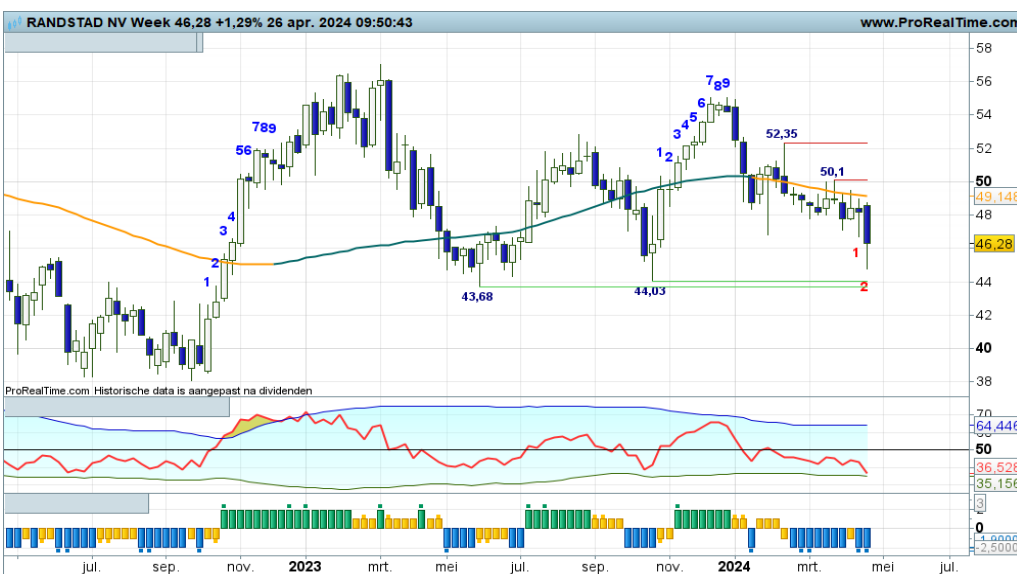

De DBS-indicator geeft al een aantal weken aan dat negatief sentiment, beter gezegd een dalende trend actief is. Deze week laten de beren zich wel heel duidelijk zien en horen, ze drukken de koers verder onderuit richting zo mogelijk de 44+ zone om daar wellicht te bodemen. Zolang de candles zwart kleuren, houden de beren de regie in handen en kunnen Turbo Short posities worden aangehouden.

[Bekijk de BNP Paribas Turbo's](#)

RELX - Correctiefase

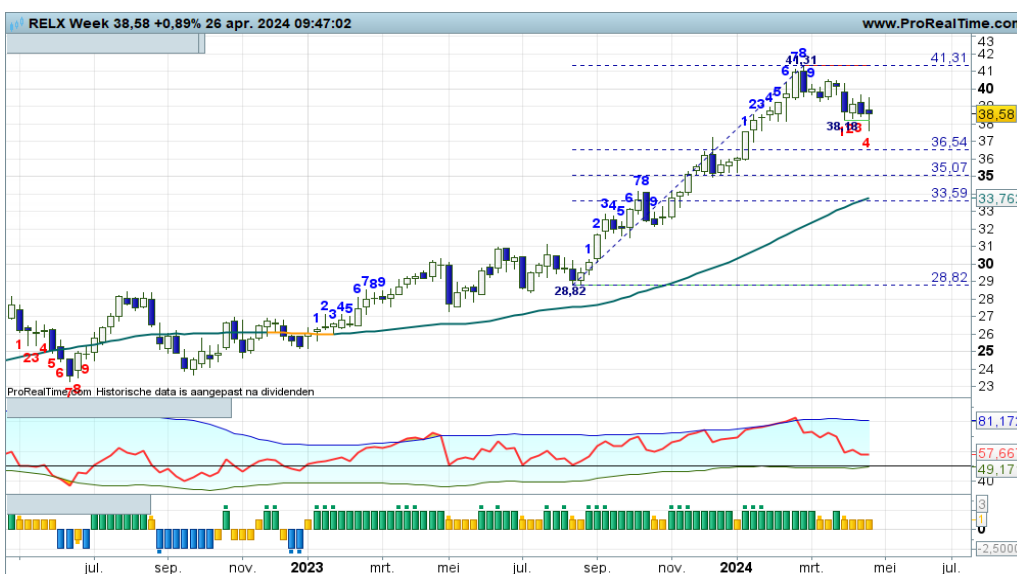

Rustig afkoelen richting de Fibo grid op 36+ tot 33+, een hogere bodem plaatsen en dan de trend weer hervatten, zo luidt het meest waarschijnlijke scenario. Voor nu wederom overwegen om (deels) Turbo Long posities te verzilveren en uit te zien naar nieuwe of additionele aankoopkansen. Dit is in het kort mijn coaching commentaar.

[Bekijk de BNP Paribas Turbo's](#)

Shell PLC - Overdreven positief sentiment mag worden weggepoetst



Vorige week nog een zwarte candle na de MRI candle, dus correctieneigingen. Deze week toch weer een witte candle, waardoor de koers hoog blijft hangen nog net buiten het stijgingskanaal. Ik sluit niet uit dat er alsnog een dip komt waarbij de koers teruggedrukt wordt in het stijgingskanaal. Mocht dit niet gebeuren, dan hebben te maken met een enorme versteiling van de trend. Daarover later meer.

[Bekijk de BNP Paribas Turbo's](#)

UMG - Zijwaarts koersverloop, weinig animo

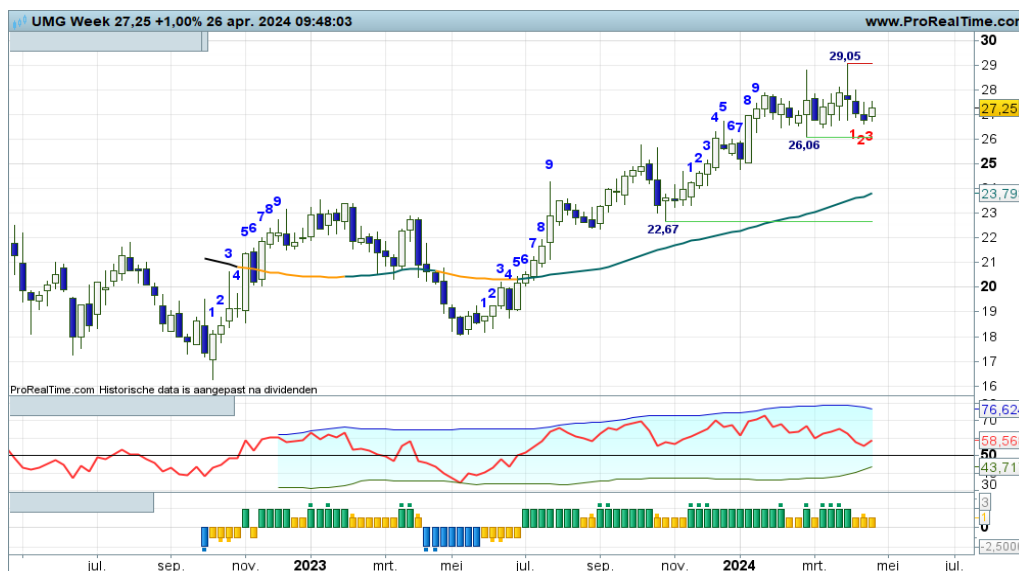

Al een aantal weken is er sprake van een zijwaarts koersverloop, de koers komt niet echt van zijn plaats. Ik noem dit veelal een correctie in tijd en niet in prijs. Het is dan ook wachten op een duidelijk signaal waaruit blijkt dat de bulls de uptrend een nieuwe impuls willen geven, dit is het meest waarschijnlijke scenario. Even aan de zijlijn wachten dus.

[Bekijk de BNP Paribas Turbo's](#)

Unilever - Volatil koersritme

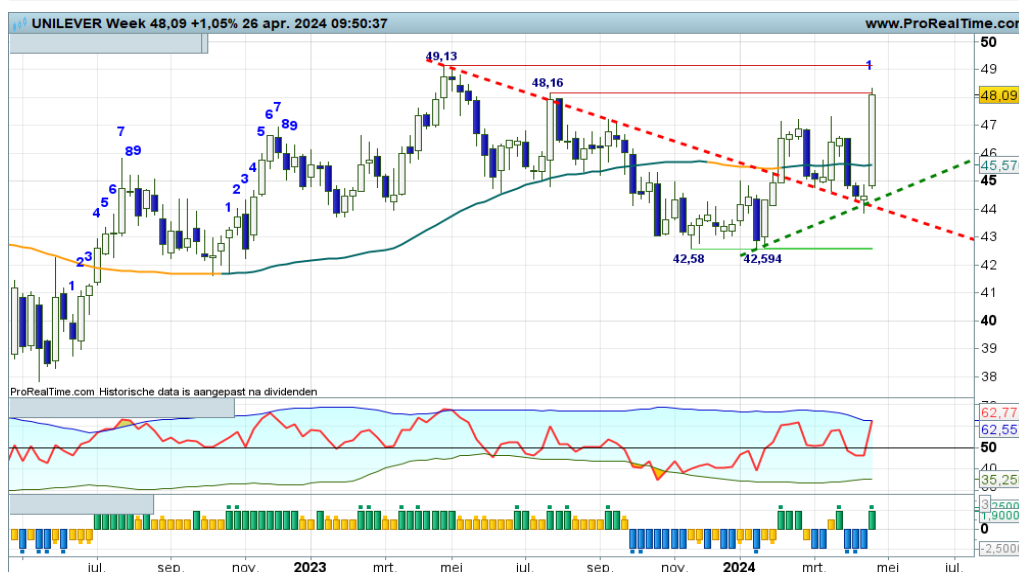

Ik heb twee hulplijnen ingetekend om aan te geven dat er sprake is van een klassieke trendomkeer. In eerste instantie een grillig proces van lagere toppen en lagere bodems dat nu overgaat in een omgekeerde serie. De volatiliteit is en blijft hoog, getuige de lengte van de candlebodies. De flinke witte candle van deze week is dan ook een goeie stap in de juiste richting. Met deze voortgang wordt de 50+ zone haalbaar.

[Bekijk de BNP Paribas Turbo's](#)

De waarde van uw belegging kan fluctueren. In het verleden behaalde resultaten bieden geen garantie voor de toekomst. Turbo's zijn complexe instrumenten en brengen vanwege het hefboomeffect een hoog risico mee van snel olopende verliezen. 7 op de 10 retail beleggers verliest geld met de handel in turbo's. Het is belangrijk dat u goed begrijpt hoe turbo's werken en dat u nagaat of u zich het hoge risico op verlies kunt permitteren.

Wolters Kluwer - Correctie houdt nog even aan

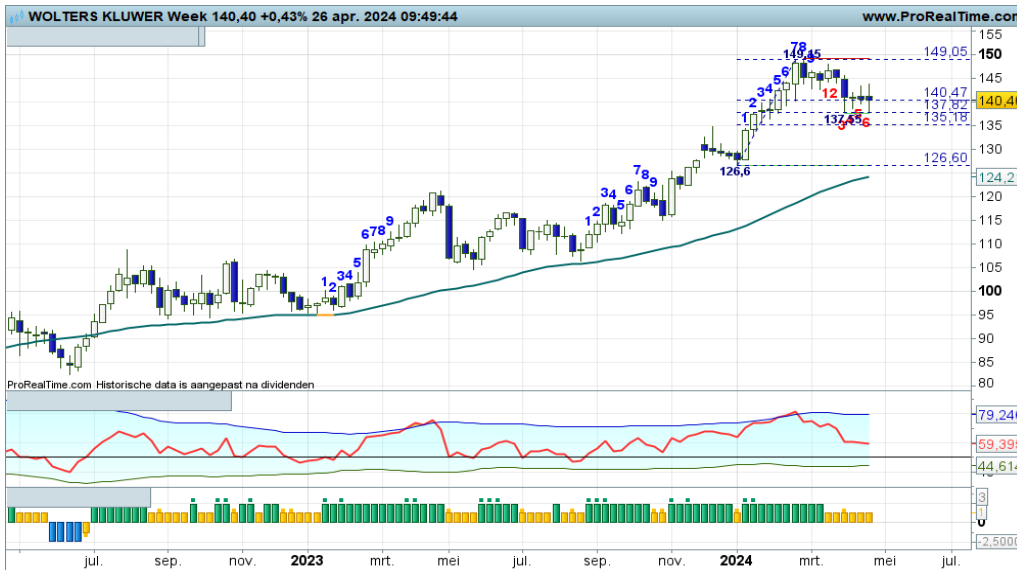

Een correctie is in volle gang. De koers zakt tot aan de Fibo grid, even aanzien te hoever de koers nog kan dippen. Na een succesvolle correctie zijn er weer aankans voor trendvolgende beleggers. Ik schat in dat rond 136 tot 135 gebodemd gaat worden. Tot dat moment kunnen wat winsten worden verzilverd. Laat de beer nog maar even zijn gang gaan.

[Bekijk de BNP Paribas Turbo's](#)

Chart Navigator - TA Coaching Rubriek

Stoploss als alarm?

Het is algemeen bekend dat het verstandig is om een stoploss te gebruiken als je al dan niet kort op de bal handelt, met name met hefboomprodukten. Maar hoe ga je met een stoploss om? En welke stoploss gebruik je? Graag een stukje proza ter overweging.

Als stoploss kun je denken aan een vast verliesbedrag per transactie, een vast verliespercentage, maar ook een chartindicator, zoals een trailingstoploss, een zigzag indicator, het uitnemen van een steun of weerstand, of nog een andere invulling, er zijn veel mogelijkheden.

Maar hoe hanteer je de stoploss? Op het moment dat de stoploss wordt geraakt, wordt dan direct de positie gesloten? Of wordt het raken of passeren van een stoploss gezien als een alert of alarm voor een mogelijke actie? Ik ben voorstander van deze aanpak, vooral in tijden van hoge beweeglijkheid. Het koersbeeld kan dan immers grillig zijn, zonder dat het scenario wijzigt. Het is dan jammer als de positie wordt uitgestopt als gevolg van een uitermate rare koerssprong die rap ongedaan wordt gemaakt. Dit laatste is ook het geval als met een flinke gap de handelsdag wordt geopend, direct redelijk ver boven of onder de stoploss. Op dat moment is het raadzaam om vast te stellen of een koersbeweging richting de stoploss aannemelijk is, waardoor je de positie aanhoudt. Er zijn daarbij zelfs situaties waarin je kunt overwegen om de verliespositie te verdubbelen, je gaat dan middelen. In mijn beleving moet je het raken van een stoploss, op welke manier dan ook, bezien in het licht van de grafiek op dat moment.

Tot slot een opmerking betreffende de ingebouwde stoploss van een Turbo. In tijden van hoge volatiliteit kan de stoploss snel worden geraakt, vooral bij hoge hefboom Turbo's. Dan vervalt de Turbo direct, hier is geen uitstel mogelijk. In de praktijk is het verstandig om een zogenaamde scenario stop aan te houden en een Turbo te kiezen met een specifieke hefboom die past bij het scenario. De grafiek geeft immers aan wanneer het niet meer verstandig is om een specifieke positie aan te houden. De ingebouwde Turbo stoploss van de bijbehorende Turbo ligt dan op grote afstand en zal vrijwel nooit worden geraakt.

Stoploss als alarm?



LUNCH WEBINAR

TA coaching sessie voor korte termijn beleggers, op zoek naar tips en inspiratie.

[Donderdag 2 mei, 12:00 uur](#)



BB&B WEBINAR

TA coaching sessie voor middellange termijn trendvolgende beleggers.

[Maandag 21 mei, 19:30 uur](#)



WEBARCHIEF

U kunt elk webinar na afloop van de uitzending op elk moment terugzien in het webarchief.

[Naar het webarchief](#)

De waarde van uw belegging kan fluctueren. In het verleden behaalde resultaten bieden geen garantie voor de toekomst. Turbo's zijn complexe instrumenten en brengen vanwege het hefboomeffect een hoog risico mee van snel olopende verliezen. 7 op de 10 retail beleggers verliest geld met de handel in turbo's. Het is belangrijk dat u goed begrijpt hoe turbo's werken en dat u nagaat of u zich het hoge risico op verlies kunt permitteren.

AirFrance-KLM - Stabilisatie binnen de downtrend

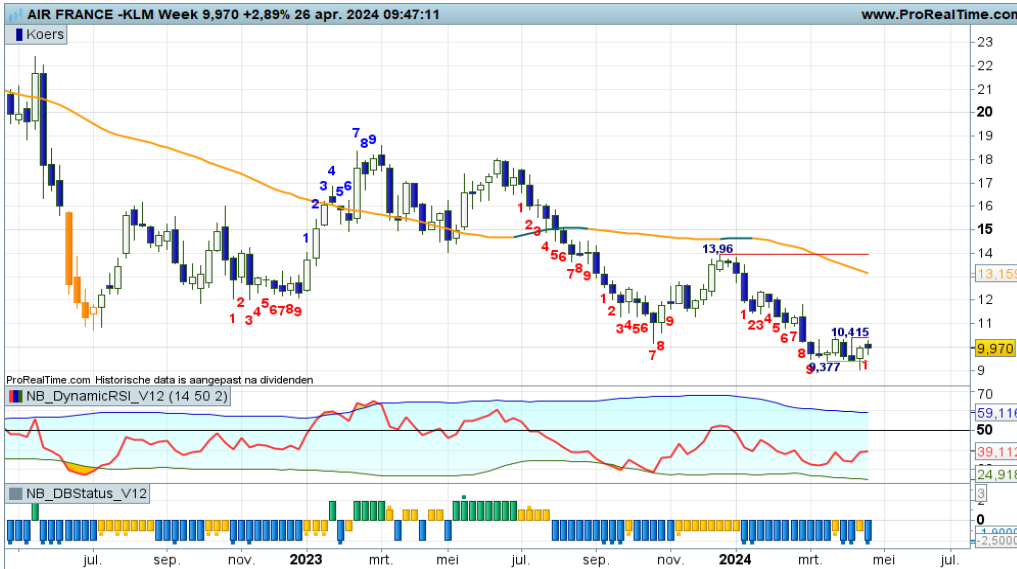

Al een aantal weken stabiliseert de koers tussen 9,38 steun en 10,41 weerstand. Een correctie in tijd noemen we dat, geen significante koersbeweging. Het wachten is dan ook op het uitnemen van een van de genoemde niveaus om een nieuwe significante koersbeweging te kunnen starten. Tot dat moment is een zijlijnpositie te overwegen.

[Bekijk de BNP Paribas Turbo's](#)

Basic-Fit - Voorzichtig rebound, ofwel opleving in de downtrend



Er is sprake van een serie lagere toppen en lagere bodems onder een dalende SMA-lijn, duidelijk een dalende trendfase. Onlangs is er gebodemd op 19+, waarna voorzichtig een rebound werd ingestart die nu nog gaande is gezien de swingtellerstand van +3. De bulls mogen opstomen tot in de Fibo grid op 25+, daar liggen de beren te wachten. Op tijd de winsten verzilveren als er reboundposities uitstaan.

[Bekijk de BNP Paribas Turbo's](#)

Fagron - Wispelturig koersverloop met een positieve ondertoon



Een apart koersritme op dit speelveld. Erg wispelturig koersbeeld maar wel met een positieve ondertoon. De candles kleuren wit, dus de bulls krijgen de gelegenheid om verder noordwaarts te trekken richting 18+. Deze stijgingstendens blijft valide zolang de koers boven de SMA-lijn beweegt. Voor de liefhebbers zijn er dus wel aankansen.

[Bekijk de BNP Paribas Turbo's](#)

De waarde van uw belegging kan fluctueren. In het verleden behaalde resultaten bieden geen garantie voor de toekomst. Turbo's zijn complexe instrumenten en brengen vanwege het hefboomeffect een hoog risico mee van snel olopende verliezen. 7 op de 10 retail beleggers verliest geld met de handel in turbo's. Het is belangrijk dat u goed begrijpt hoe turbo's werken en dat u nagaat of u zich het hoge risico op verlies kunt permitteren.

Flow Traders - Sterke opmars van de stier



De bulls hebben een prima prestatie geleverd door de koers naar de 20+ zone te stuwten. Nu zijn ze toe aan een pauze, getuige de swing +9 stand tegen de rode streep en de OB reading bij de RSI. Charttechnisch gezien mag er een kleine pullback komen tot aan de SMA-lijn op 18+ om daarna een stijgende trendfase te starten. Na een succesvolle pullback zijn er dus koopkansen voor trendvolgende beleggers.

[Bekijk de BNP Paribas Turbo's](#)

JDE Peet's - Bulls in reboundstand



In de afgelopen weken werd de koers rap onderuit gehaald, de beren waren heer en meester op het veld. Maar daar komt verandering in. Een dappere herstelbeweging is gaande, mede gevoed door de RSI en nu ook bevestigd door de swingteller. Al met al een spannende propositie voor koopjesjagers en countertrend spelers.

[Bekijk de BNP Paribas Turbo's](#)

OCI - De sleepkabel houdt de bulls in de race

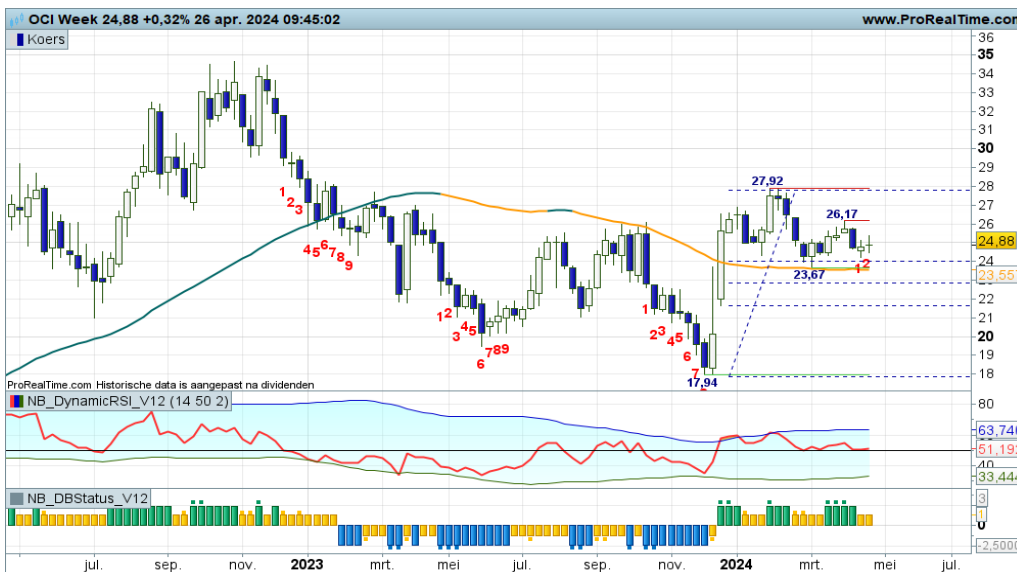

De bulls blijven een beetje hangen boven de SMA-zone rond 24,00. Ze tonen weinig animo om een uptrend te starten, terwijl dat charttechnisch wel een haalbare optie is. Ze moeten binnenkort een stevige witte candle plaatsen om aan te geven dat ze bereid zijn een significante koersbeweging te starten. Onder de SMA-lijn zal hun positie aanzienlijk verzwakken, dat moge duidelijk zijn.

[Bekijk de BNP Paribas Turbo's](#)

De waarde van uw belegging kan fluctueren. In het verleden behaalde resultaten bieden geen garantie voor de toekomst. Turbo's zijn complexe instrumenten en brengen vanwege het hefboomeffect een hoog risico mee van snel olopende verliezen. 7 op de 10 retail beleggers verliest geld met de handel in turbo's. Het is belangrijk dat u goed begrijpt hoe turbo's werken en dat u nagaat of u zich het hoge risico op verlies kunt permitteren.

AB Inbev - Bodemstampers mogen in actie komen



In de afgelopen negen weken proberen de bulls los te komen van de SMA-lijn, om daarmee de pullback af te ronden en de grillige serie hogere toppen en hogere bodems te vervolgen. Bodemstampers moeten overtuigend in actie komen om anticiperende koopkansen aangereikt te krijgen. Het wachten is dan ook op een solide witte candle op of boven de SMA-lijn.

[Bekijk de BNP Paribas Turbo's](#)

Aedifica - Gaat de rebound over in een breakout?

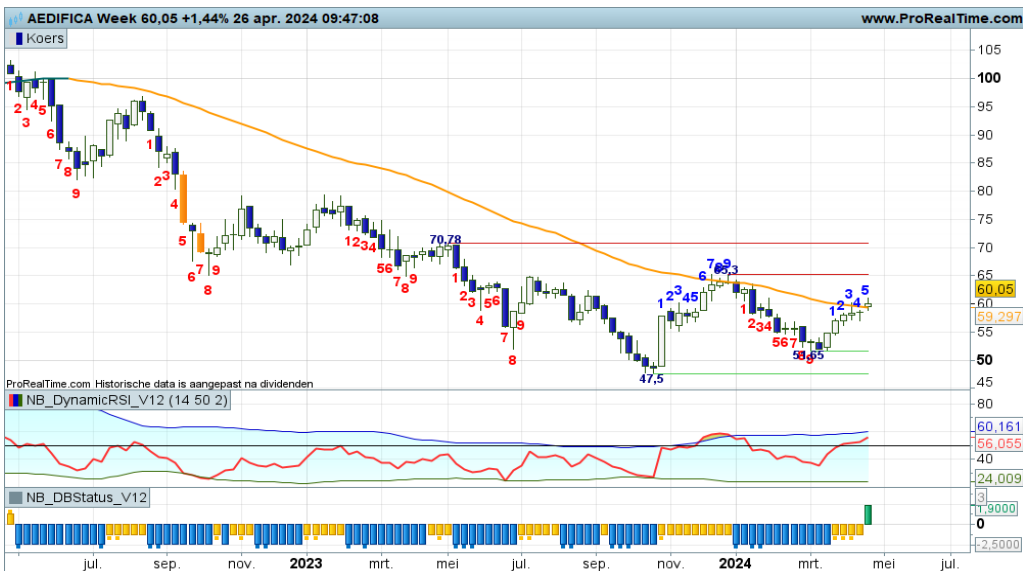

Een uitermate grillig maar ook spannend koersbeeld. Het is de bulls in de afgelopen weken gelukt om op te stomen in een reboundbeweging tot aan de SMA-lijn. Deze week wordt geprobeerd de gemiddelde lijn over te steken om verder te kunnen aantrekken naar de rode streep op 65,3. Als dat lukt, raakt de koers in een positieve overgangsfase, hetgeen anticiperende koopkansen met zich meebrengt.

[Bekijk de BNP Paribas Turbo's](#)

Azelis - Pas op de plaats voor de bulls



Met veel gevoel voor dramatiek willen de bulls het tij keren. De wilde serie lagere toppen en lagere bodems moet plaatsmaken voor hogere toppen en hogere bodems. Deze week kan wederom een top worden gevormd, gevolgd door een aanloop richting de groene trendlijn om daar dan weer een hogere bodem te plaatsen. Voor nu dus uitzien naar een rondje winstnemingen. Kopen op zwakte lijkt de aangewezen strategie.

[Bekijk de BNP Paribas Turbo's](#)

EUR/USD - Euro bulls aan zet in hun pullback

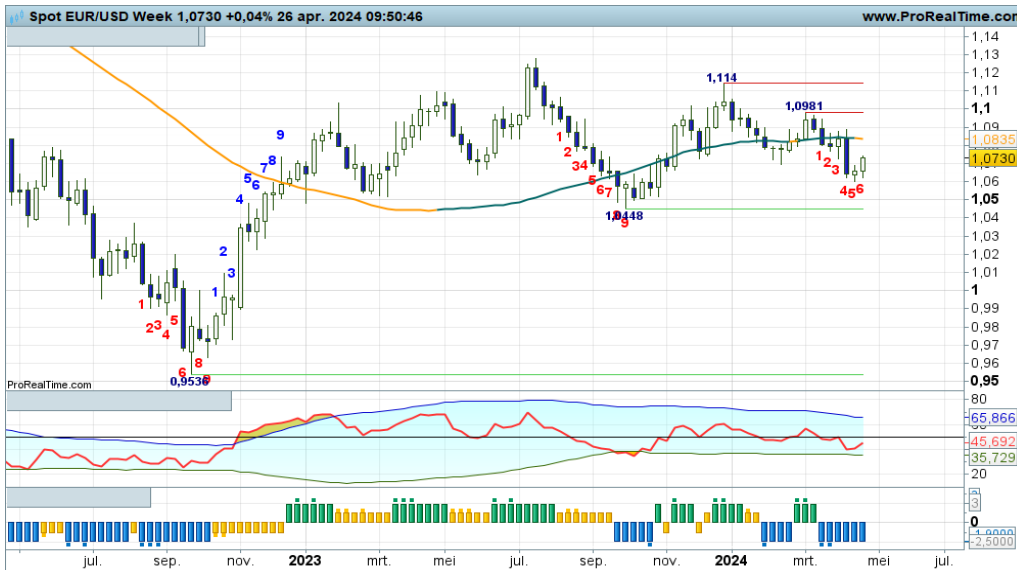

In termen van marktclassificatie is er thans sprake van een negatieve overgangsfase, omdat de candles nipt onder de SMA-lijn staan en de swingteller in het rood noteert. Dit impliceert dat de koers aan de vooravond staat van een mogelijke downtrend. Daartoe moet eerst de SMA-lijn rond 1,08 als weerstand worden getest. De witte candle van deze week is hiertoe de eerste stap. We gaan de bulls volgen in hun pullback beweging.

Euro Bund Future - Beren aan zet



Langzaam maar zeker vergroten de beren hun grip op het veld, mede gevoed door negatieve rangen en standen bij de indicatoren. Er is voldoende dalingsruimte tot aan de 127 zone aan toe, dus de beren kunnen nog even hun gang gaan. Turbo Short posities genieten de voorkeur, dat moge duidelijk zijn.

30Y TBond Future - Downstatus wint aan kracht



“Bij koersvorming onder 117+ nemen de beren de regie echt in handen, dan is een koersval naar 107+ goed mogelijk, ofwel een duidelijk vervolg van de downtrend. De indicatoren sturen hier op aan. Slechts bij koersvorming boven 121 kan het tij keren. Bij deze voortgang genieten Turbo Short posities de voorkeur”, zo schreef ik onlangs. Ik hoef hier niets aan toe te voegen, het geschetste scenario is nog steeds valide met opnieuw een zwarte candle.

Goud - Er gaat wat glans verloren



“Groeiende kans op een correctie dus, dat moge duidelijk zijn. Maar dan zal er eerst een zwarte candle geproduceerd moeten worden, dan wordt het tijd voor een gezonde afkoeling. BNP Paribas Turbo Long posities afbouwen als topvorming wordt bevestigd, zo luidt de coaching aanbeveling”, zo schreef ik vorige week. En zie, de afkoeling is begonnen, nu nog even terug het kanaal in en een hogere bodem vormen, dan zijn er weer nieuwe koopkansen.

[Bekijk de BNP Paribas Turbo's](#)

Zilver - Overdreven sentiment wordt weggepoetst

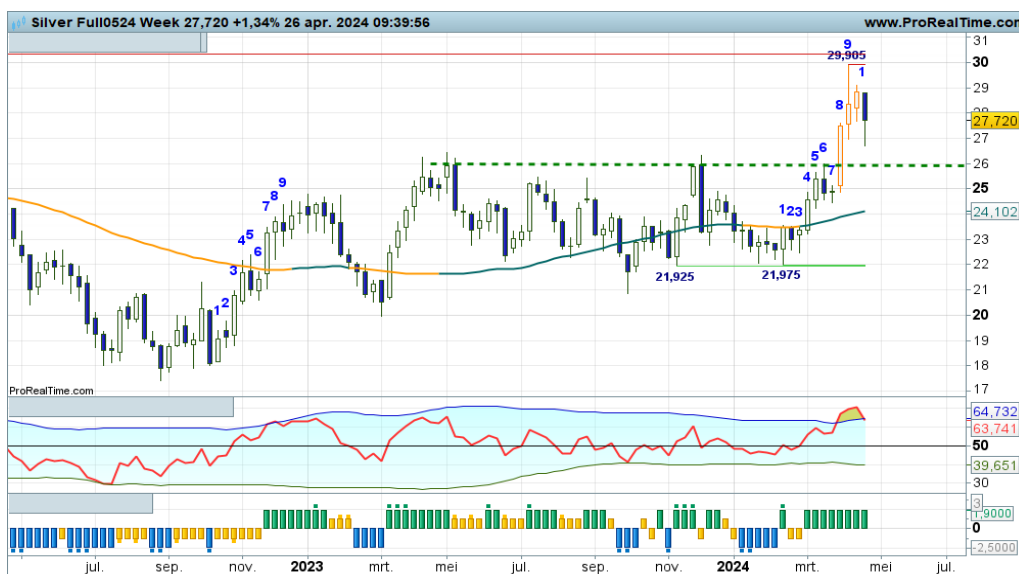

“Een eerstvolgende zwarte candle, liefst tegen de rode streep, mag dan ook aanleiding zijn om koopposities te verzilveren. Gezien de extreme euforie boven in het veld mag zelfs overwogen worden om bij een zwarte candle Turbo Short posities in te nemen”, zo luidde vorige week mijn commentaar. En zie, de beren slaan toe met een zwarte candle, bevestigd door een OB downcross. Exit Long is de coachingoverweging.

[Bekijk de BNP Paribas Turbo's](#)

BrentOil future - Grillige swings omhoog en omlaag

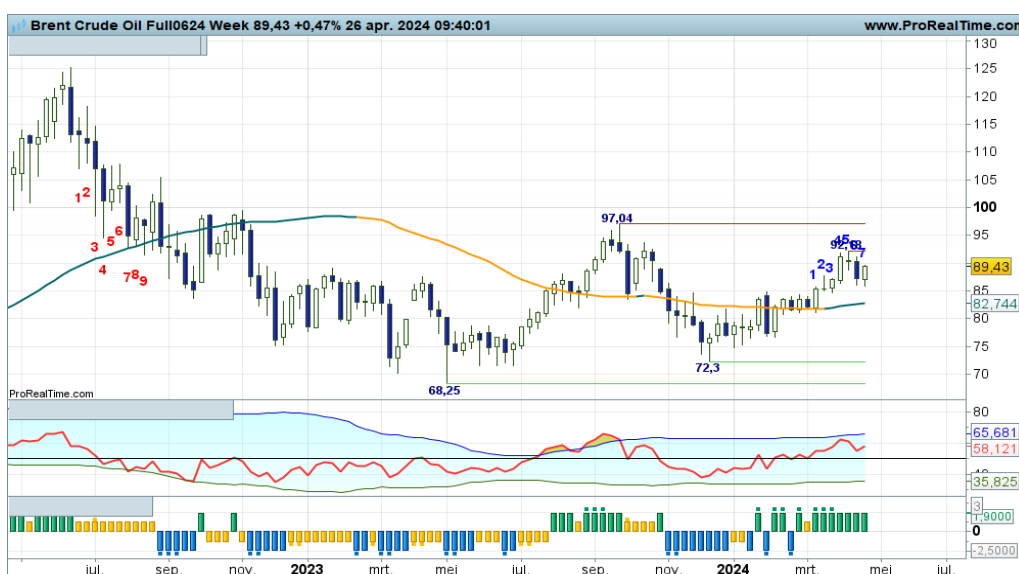

Het koersritme kenmerkt zich door stevige ritten omhoog en omlaag, waarbij de SMA-lijn regelmatig wordt gepasseerd en de indicatoren redelijk rap van stand wisselen. In de afgelopen zeven weken echter wordt koers omhoog gestuwd, waardoor de DBS-indicator in het groen blijft staan. Komende week echter springt de swingteller op -1 en dus kan er weer een daling komen. BNP Paribas Turbo Long posities dan ook strak bewaken.

[Bekijk de BNP Paribas Turbo's](#)

De waarde van uw belegging kan fluctueren. In het verleden behaalde resultaten bieden geen garantie voor de toekomst. Turbo's zijn complexe instrumenten en brengen vanwege het hefboomeffect een hoog risico mee van snel olopende verliezen. 7 op de 10 retail beleggers verliest geld met de handel in turbo's. Het is belangrijk dat u goed begrijpt hoe turbo's werken en dat u nagaat of u zich het hoge risico op verlies kunt permitteren.

Nico Bakker heeft een positie in de AEX index.

Risicowaarschuwing

Turbo's zijn complexe instrumenten en brengen vanwege het hefboomeffect een hoog risico mee van snel oplopende verliezen. 7 op de 10 retail beleggers verliest geld met de handel in turbo's. Het is belangrijk dat u goed begrijpt hoe turbo's werken en dat u nagaat of u zich het hoge risico op verlies kunt permitteren.

Disclaimer

Nico Bakker is directeur/eigenaar van BTAC Visuele Analyse en als zelfstandig consultant gelieerd aan BNP Paribas S.A. (www.bnpparibasmarkets.nl). De informatie in deze publicatie is niet bedoeld als individueel beleggingsadvies of als een individuele aanbeveling tot het doen van bepaalde beleggingen. Iedere belegging die u overweegt, dient u te toetsen aan uw persoonlijk beleggersprofiel of te bespreken met uw beleggingsadviseur. De waarde van uw beleggingen kan fluctueren. In het verleden behaalde resultaten bieden geen garantie voor de toekomst. De standpunten en vooruitzichten van Bakker geven diens technische mening weer over het betreffende item in de hoedanigheid van technisch analist en consultant.

De beloning aan Bakker staat/ stond/ zal niet direct of indirect in relatie (staan) tot zijn specifieke aanbevelingen of standpunten in deze publicatie.

Nico Bakker van BTAC heeft mogelijk een positie in een van de onderliggende waarden, zoals beschreven in dit document, evenals financiële instrumenten die hiermee verband houden. Er kan tevens sprake zijn van indirecte deelnemingen via beleggingsfondsen, pensioenfondsen en/of kapitaalverzekeringen waarin wordt belegd en waar hij of andere medewerkers van BTAC geen invloed hebben op het beleggingsbeleid. Verder zijn er geen andere potentiële belangenconflicten bekend.

Lees hier de disclaimer ten aanzien van beleggingsaanbevelingen die op dit document van toepassing is: <https://www.bnpparibasmarkets.nl/disclaimerbeleggingsaanbevelingen>.



BNP PARIBAS

De bank voor een wereld in verandering